

# Monatsbericht März 2014

## Bericht über die Fischerei und die Marktsituation für Fischereierzeugnisse in der Bundesrepublik Deutschland

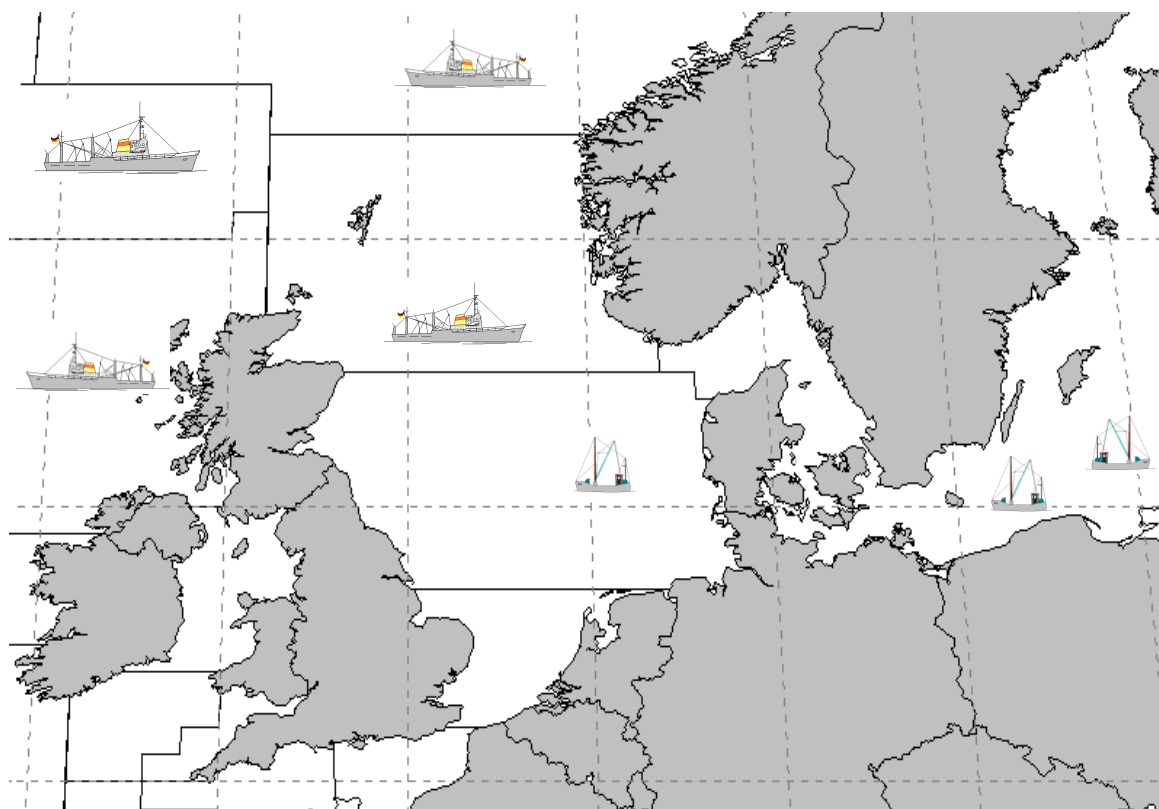

---

**Herausgeber:**

Bundesanstalt für Landwirtschaft und Ernährung  
Referat 523 – Fischereikontrolle, Fischwirtschaft  
Haubachstraße 86  
22765 Hamburg  
Tel.: (040) 30 68 60-0  
Fax: (040) 30 68 60-60  
[www.ble.de](http://www.ble.de)

## INHALTSVERZEICHNIS

<b>Gesamtüberblick .....</b>	<b>2</b>
<b>Teil I: Anlandungen und Interventionen .....</b>	<b>4</b>
1. Gesamtüberblick.....	4
1.1. Inlandsanlandungen der deutschen Seefischerei .....	4
1.1.1. Frischfischanlandungen deutscher Fahrzeuge im Inland .....	4
1.1.2. Frostfischanlandungen deutscher Fahrzeuge im Inland.....	4
1.2. Auslandsanlandungen der deutschen Seefischerei .....	4
1.2.1. Frischfischanlandungen deutscher Fahrzeuge im Ausland.....	5
1.2.2. Frostfischanlandungen deutscher Fahrzeuge im Ausland.....	5
1.3. Anlandungen von ausländischen Fahrzeugen im Bundesgebiet.....	5
<b>Teil II: Außenhandel.....</b>	<b>6</b>
2.1. Einfuhr .....	6
2.2. Ausfuhr .....	7
<b>Teil III: Tabellen und Grafiken</b>	
<b>3.1. Tabellen</b>	
Übersicht Marktversorgung.....	Nr. 1
Anlandungen und Preise .....	Nr. 2-7
Importe .....	Nr. 8-8.7
Exporte .....	Nr. 9-9.7
Fänge, Fangquoten und Fänge nach Gebieten.....	Nr. 10-11
Zollkontingente .....	Nr. 12
<b>3.2. Grafiken</b>	
Anlandungen und Preise.....	Nr. 1-14
Außenhandel.....	Nr. 15-17

# Fangstatistik und Marktsituation für Fischereierzeugnisse in der Bundesrepublik Deutschland

## Kurzinformation März 2014

### Gesamtüberblick

#### Anlandungen

- Das Gesamtaufkommen deutscher Fischereifahrzeuge im In- und Ausland lag im März bei ca. 32.300 t. Davon entfielen auf frische Fischereiprodukte (verkaufte Ware) 11.500 t und auf Frostware (verkaufte Ware) 20.600 t.
- Deutsche Inlandsanlandungen (alle Anlandeplätze, verkaufte Ware) betragen im März insgesamt 7.300 t, davon waren knapp 92 % frische Fischereiprodukte.
- Das Hauptsortiment der Frischfischanlandungen im Inland bestand aus Heringen, Dorschen, Seelachse und Nordseekrabben. Der Durchschnittspreis für deutsche Frischware (verkaufte Konsumware) lag im März bei 0,58 Euro/kg.
- Für März wurden bisher rund 600 t Frostfischanlandungen von deutschen Fahrzeugen in Häfen der Bundesrepublik gemeldet (verkaufte Ware). Die Anlandungen bestanden überwiegend aus Kabeljau. Der durchschnittliche Erlös lag hier bei 2,85 Euro/kg.
- Die Auslandsanlandungen deutscher Fischereifahrzeuge lagen im März bei insgesamt 24.800 t. Sie bestanden zu 80 % aus Frostware.
- Deutsche Frischfischanlandungen im Ausland lagen bei rund 4.700 t. Die wichtigsten Fischarten waren Sprotte, Seelachs, Hering und Scholle. Im Mittel lag der Preis bei 0,65 Euro/kg.
- Im März wurden 20.000 t Frostfisch im Ausland angelandet. Makrelen, Blauer Wittling und Holzmakrelen bildeten den Hauptanteil. Der Durchschnittspreis für ausländische Frostware lag im März bei 0,55 Euro/kg.

## Außenhandel

- Im Januar/Februar 2014 gegenüber dem Vorjahreszeitraum insgesamt höhere Importmenge (+8 %); EU-Importanteil -7 % und Drittlandsimporte +19 %, Preisniveau für EU-Ware +8 % und für Drittlandswaren -5 %;
- Importmenge Seefrostfische 13 % über Vorjahresniveau; Preise im Frostfischsektor -4 %; Einfuhren von gefrorenem Seefischfilet +10 %. Dabei Zunahme bei Kabeljau und Pazifischem Pollack um 10 % bzw. 14 % und Rückgang bei Seelachs- und Seehechtfilets um 8 % bzw. 24 %. Preis für Frostfilets -2 %; um 75 % gestiegene Menge gefrorenen Seefischfleisches bei 18 % tieferen Preisen; um 19 % höhere Menge gefrorener ganzer Seefische bei um 6 % gesunkenen Preisen;
- Um 4 % gestiegene Einfuhren von frischen Seefischen; Preisniveau im Frischfischsektor -7 %; Rückgang bei ganzer Frischware um 14 %; für ganze Frischware gesunkene Preise (-7 %); um 11 % geringere Einfuhren frischer Seefischfilets bei unveränderten Preisen;
- Heringseinfuhren 3 % über Vorjahresniveau mit 30.600 t; frische Heringseinfuhren 39 % unter Vorjahreszeitraum; Einfuhren gefrorener Heringe lagen 83 % über Vorjahresniveau; Heringskonserven und Halbfabrikate -7 %; insgesamt 9 % geringere Preise;
- Einfuhren von Süßwasserfischen 2 % höher als im Vorjahr bei um 8 % gestiegenen Preisen; Beim Lachs Rückgang von EU-Importen um 28 %; Drittlandsimporte +26 %; insgesamt um 6 % höhere Preise für Lachs;
- Einfuhren von Sardinenkonserven 3 % über Vorjahreswert, Preisniveau -4 %;
- Exporte von Fischereierzeugnissen beliefen sich im Januar/Februar 2014 auf zusammen 108.500 t (+75 %), EU-Länder haben einen Anteil von 95 %; Preis für in EU-Länder verkaufte Ware 2,60 Euro/kg, in Drittländer 5,02 Euro/kg;
- Exporte im Frostfischsektor von 40.100 t im Januar/Februar 2014; davon 29.500 t ganze Fische und 10.000 t Filets; Preis für Frostware insgesamt 1,49 Euro/kg; Exportanteil von 96 % in Gemeinschaftsländer im Frostfischsektor;
- Ausfuhren im Frischfischsektor im Januar/Februar 2014 bei 8.600 t; davon 8.300 t ganze Seefische und 200 t Seefischfilets; insgesamt Preis von 1,38 Euro/kg;
- Heringsexporte betragen 17.700 t bei einem Preisniveau von 1,08 Euro/kg; davon gefrorene Heringe 12.100 t und frische Heringe 1.200 t bei Preisen von 0,59 bzw. 0,30 Euro/kg.
- Heringskonserven und Halbfabrikate wurden in Höhe von 4.400 t zu einem Durchschnittspreis von 2,64 Euro/kg exportiert.
- Die Ausfuhren von Süßwasserfischen stiegen um 11 %, während die Preise um 15 % stiegen.

# Teil I: Anlandungen und Interventionen

## 1. Gesamtüberblick

Im März 2014 landeten deutsche Fischereifahrzeuge insgesamt 32.300 t frische und gefrorene Fischereierzeugnisse im In- und Ausland an, darunter auch nicht verkaufte Ware (*Tabelle 2*). Im Vergleich zum Vorjahr stiegen die Anlandungen um 14.200 t (+80 %). Grund hierfür sind vor allem die hohen Anlandungen von Heringen, Makrelen und Blauen Wittlingen. Rund 35 % der Anlandungen wurden in deutschen Häfen gelöscht. Etwa 80 % der Anlandemenge bestand aus gefrorenen Fischereierzeugnissen.

In Deutschland befanden sich in der Anlandemenge (auch nicht verkaufte Ware) u.a. Heringe, Kabeljau, Dorsch, Seelachs und Nordseekrabben. In den Anlandungen deutscher Fischereifahrzeuge in den Ländern der Europäischen Union waren überwiegend Makrelen, Blauer Wittling, Holzmakrelen und Sprotten enthalten. In Drittländern wurden im März bisher keine Anlandungen registriert.

Beginnend mit *Tabelle 3* werden die weiteren statistischen Angaben zu den Einzelerzeugnissen auf Basis „verkaufte Ware“ ausgewiesen.

### 1.1. Inlandsanlandungen der deutschen Seefischerei

Die deutschen Anlandungen im Inland beliefen sich im März auf rund 7.300 t und bestanden zu rund 92 % aus frischer Ware.

#### 1.1.1. Frischfischanlandungen deutscher Fahrzeuge im Inland

Bei den Einzelerzeugnissen bestimmten im März Heringe, Dorsche, Seelachs und Nordseekrabben das Gesamtaufkommen an Frischerzeugnissen (*Tabelle 3*). Ein Großteil der Heringsanlandungen wurde in Neu Mukran gemeldet. Der Erlös lag dort bei 0,29 Euro/kg. Weitere Anlandungen gab es in Freest zu einem Preis von 0,42 Euro/kg. Anlandungen von Dorschen gab es im März hauptsächlich in Sassnitz und Heiligenhafen. Der Kilopreis lag dort bei 1,05 Euro bzw. 1,57 Euro. In Kappeln wurden Sprotten zu einem Preis von 0,24 Euro/kg angelandet. In Neu Mukran lag der Erlös für Sprotten bei 0,11 Euro/kg. Seelachse wurden hauptsächlich in Cuxhaven für einen Kilopreis von 1,29 Euro/kg angelandet. Im Mittel betrug der Preis für Frischware im Inland 0,58 Euro/kg.

Die **Krabbenfischer** (*Grafik 2*) holten im März rund 150 t Krabben ein, was eine Steigerung von 50 % zum Vorjahr bedeutet. Die höchsten Anlandungen erfolgten in Büsum und Cuxhaven mit einem Erlös von 4,64 Euro/kg bzw. 4,93 Euro/kg. Der Durchschnittspreis lag bei 4,59 Euro/kg. Er sank somit im Vergleich zum Vorjahresmonat um 1,33 Euro und stieg gegenüber dem Wert vom Februar 2014 um 13 Cent pro Kilo.

In der **Muschelfischerei** (*Grafik 3*) wurden im März bisher keine Anlandungen registriert. Leider erreichen uns die meisten Meldungen über Muschelanlandungen oft erst, nachdem wir den aktuellen Monatsbericht erstellt haben. Die Zahlen zur Muschelfischerei können Sie somit erst im darauf folgenden Monat aus den Tabellen (Spalte Vormonat) und Grafiken entnehmen.

#### 1.1.2. Frostfischanlandungen deutscher Fahrzeuge im Inland

Im Monat März haben die deutschen Hochseefahrzeuge rund 590 t gefrorenen Fisch im Inland angelandet (*Tabelle 4*). Die Frostware bestand größtenteils aus Kabeljau. Diese Mengen wur-

den in Bremerhaven zu einem Preis von 2,90 Euro/kg abgesetzt. Weiterhin wurde dort Katfisch zu einem Preis von 1,40 Euro/kg und Schellfisch zum Kilopreis von 3,10 Euro angelandet.

## **1.2. Auslandsanlandungen der deutschen Seefischerei**

Die deutschen Anlandungen im Ausland beliefen sich im März auf rund 24.800 t und bestanden je zu 80 % aus gefrosteter Ware. Auf den ersten Rängen landeten Makrelen, Blaue Wittlinge und Holzmakrelen, allesamt gefrorene Erzeugnisse, sowie frische Sprotten. Die Anlandungen erfolgten ausschließlich in den Ländern der EU.

### **1.2.1. Frischfischanlandungen deutscher Fahrzeuge im Ausland**

Die Frischfischanlandungen deutscher Fischereifahrzeuge im Ausland beliefen sich im März auf rund 4.700 t (Tabellen 5, 5.1 und 5.2). Die Anlandungen bestanden überwiegend aus Sprotten, Heringen, Seelachs, Schollen und Seezungen bei einem Durchschnittspreis von 0,65 Euro/kg. In Grenå und Skagen (DK) wurden frische Sprotten für einen Preis von 0,24 Euro/kg bzw. 0,26 Euro/kg angelandet. Dort wurde auch ein Großteil der Heringe abgesetzt. In Grenå gab es durchschnittliche Erlöse von 0,24 Euro/kg. Weiterhin wurden in Hanstholm (DK) Seelachse für einen Kilopreis von 1,43 Euro abgesetzt. Im niederländischen Louwersoog wurden für Schollen Erlöse von 1,14 Euro/kg erzielt. Weitere Schollenanlandungen gab es in Eemshaven für einen Preis von 1,24 Euro/kg. Der Erlös für Seezungen lag in Scheveningen (NL) bei 6,43 Euro/kg.

Die Frischfischanlandungen in Dänemark sind im März gegenüber dem Vorjahr nur leicht gestiegen (Tabelle 5.1). Die Anlandungen von Sprotten waren konstant, jedoch sank der Kilopreis um 25 % auf 0,24 Euro. Die Heringsanlandungen stiegen leicht um 4 %, die Anlandungen von Seelachs hingegen reduzierten sich um 5 % bei höheren Erlösen. Für Kabeljaue und Dorsche (+14 %), Schellfisch (+72 %), Schollen und Garnelen wurde ein Zuwachs bei den Anlandungen in Dänemark gemeldet. Das Preisniveau entsprach mit 0,50 Euro/kg dem Vorjahrswert.

Die Anlandungen in den Niederlanden sanken im März gegenüber dem Vorjahr um rund 42 %, bei einem höheren Preisniveau (Tabelle 5.2). Die Schollenanlandungen sanken um 38% und machten im März mit rund 180 t etwa 60 % der Gesamtanlandungen aus. Ebenso wurden bei den anderen Positionen geringere Fangmengen als im Vorjahr verzeichnet, beispielsweise bei den Scharben 56 % weniger, Fludern sanken um 68 % und Seezungen wiesen ein Minus von 7 % auf. Im März lag der Preis im Mittel bei 2,84 Euro/kg und somit über dem Preisniveau des Vorjahresmonats.

### **1.2.2. Frostfischanlandungen deutscher Fahrzeuge im Ausland**

Anlandungen der Großen Hochseefischerei im Ausland betragen im März rund 20.000 t. (Tabelle 6). Bei diesen Anlandungen handelte es sich überwiegend um Makrelen, Blauen Wittlingen und Bastardmakrelen, die alle in Ijmuiden (NL) angelandet wurden. Für Makrelen wurden dort 0,90 Euro/kg gezahlt. Der Erlös für Blaue Wittlinge lag bei 0,30 Euro/kg und für Holzmakrelen wurde ein Kilopreis von 0,35 Euro erzielt.

## **1.3. Anlandungen von ausländischen Fahrzeugen im Bundesgebiet**

Im März wurden bislang Anlandungen von rund 250 t von ausländischen Fahrzeugen in der Bundesrepublik Deutschland registriert. An den Seefischmärkten wurde Containerware aus Island und den Färöer Inseln angelandet. Die an den Seefischmärkten angelandete Containerware enthielt überwiegend Rotbarsch zu einem durchschnittlichen Preis von 2,16 Euro/kg.

Der Verlauf der Preisentwicklung für ausgewählte Seefischarten aus ausländischen Direktzufuhren ist in Fortsetzung der Vorjahresergebnisse in *Grafik 4* dargestellt.

Die *Grafiken 10 bis 14* zeigen einen Vergleich des Preisniveaus deutscher Märkte für wichtige Seefischereierzeugnisse mit denen in europäischen Nachbarländern.

## Teil II: Außenhandel

### 2.1. Einfuhr

Im Januar/Februar 2014 lagen die Importe von **Fisch, Krebs- und Weichtieren** 8 % über dem Niveau des Vorjahres. Die Preise für eingeführte Waren sanken dabei im Mittel nur geringfügig. Der Anteil der Einfuhrmengen aus Drittländern betrug 62 %. Wichtigste Herkunftsländer waren die VR China, Norwegen, Dänemark, Polen und die USA.

Die **Frostfischimporte** betragen im Januar/Februar 2014 51.400 t. Sie lagen damit um 13 % über dem Vorjahresniveau. Die Gesamtimporte von **Frostfilets** wurden mit rund 43.600 t 10 % über Vorjahresniveau registriert. Die Filets machten einen Marktanteil von 85 % am gesamten Frostfischsektor aus. Das Preisniveau für Filets lag 2 % unter Vorjahreshöhe. Die Einfuhren von Pazifischen Pollack- und Kabeljaufilets stiegen um 14 % bzw. 22 %. Die Einfuhren von Seelachs- und Seehechtfilets verringerten sich dagegen um 8 % bzw. 27 %. Pazifischer Pollack ist mit einem Anteil von 71 % Spitzenreiter in diesem Segment. Die Einfuhren dieser Ware stammten vorwiegend aus der VR China und den USA.

Die Importe von **gefrorenem Fischfleisch** betragen bisher 3.300 t (+75 %) bei 18 % tieferen Preisen. Die Einfuhren von Pazifischem Pollackfleisch stiegen um 112 %. Pazifischer Pollack ist die bedeutendste Fischart in diesem Segment. Er wurde überwiegend aus den USA und Russland eingeführt.

Die um 19 % gestiegenen Einfuhren **ganzer gefrorener Seefische** beliefen sich auf 4.500 t. Die Preise lagen 6 % unter Vorjahresniveau. Einfuhren von Kabeljau stiegen stark an (+272 %). Rückläufig waren insbesondere die Einfuhren von gefrorenem Rotbarsch. Wichtigste Fischart in diesem Segment sind Makrelen mit einem Anteil von 41 %.

Bei **frischen Seefischen** lagen die Einfuhren im Januar/Februar 2014 um 4 % über den Importen des Vorjahreszeitraums. Bei den Frischfischeinfuhren **ganzer Seefische** (einschl. Fleisch) nahmen die Importe um 12 % zu. Rotbarschimporte stiegen um 39 %, Kabeljaueinfuhren um 77 %. Kabeljau wurde hauptsächlich aus Norwegen eingeführt. Die Preise sanken gegenüber dem Vorjahreszeitraum um 7 %.

Die **Frischfiletimporte** lagen 11 % unter Vorjahreshöhe. Seelachsfiletimporte sanken um 7 %. Kabeljau wurde 8 % mehr eingeführt. Die Importe von „anderen Filetarten“ lagen 21 % unter Vorjahresniveau. Wichtigste Lieferländer dieser nicht detaillierter ausgewiesenen Frischfilets waren die Niederlande und Sri Lanka. Die Importpreise dieser ganzen Frischfische blieben im Mittel gegenüber dem Vorjahreszeitraum unverändert.

Die Einfuhr von **Heringen** (einschließlich Heringskonserven und Halbfabrikaten) stieg im Berichtszeitraum gegenüber dem Vorjahr um 3 %. Der Preis der Heringsimporte sank gegenüber dem Vorjahr um 9 %. Der größte Teil der gefrorenen Heringe wurde aus Norwegen importiert. Bei frischen Heringen war Dänemark Hauptexporteur. Die Einfuhren gefrorener He-

ringe stiegen um 83 %, die von frischen sanken um 39 %. Ganze frische Heringe wurden 48 % weniger, frisches Heringsfleisch 37 % mehr eingeführt.

Die Importe von **Süßwasserfischen** sanken gegenüber dem Vorjahr um 2 %. Wichtigste gehandelte Artengruppe waren die Lachse, deren Zufuhren 2 % unter dem Vorjahresniveau lagen. Die Importmenge für gefrorene Filets lag 7 % über dem Niveau des Vorjahres. Einfuhren gefrorener ganzer Lachse stiegen um 43 % bei um 2 % tieferen Preisen. Während die Frostfilets vornehmlich aus China importiert wurden, kamen die ganzen Frostlachse hauptsächlich aus den USA. Die Importe von frischen Lachsfilets lagen 11 % unter dem Niveau des Vorjahres bei um 23 % höherem Preis. Norwegen war Hauptlieferland frischer Lachsfilets. Die Einfuhr von Welsen belief sich bis Ende Februar auf 2.600 t. Hierfür wurden durchschnittlich 2,18 Euro bezahlt. 85 % der Welseinfuhren stammten aus Vietnam. Nilbarsch wurde vor allem aus Tansania eingeführt, während Tilapien hauptsächlich aus China zu uns kamen.

Bei den Einfuhren **fischindustrieller Fertigerzeugnisse** sanken die vor allem aus Polen nach Deutschland gelieferten Heringskonserven und -halbfabrikate gegenüber dem Vorjahreszeitraum um 7 %. Einfuhren von Thunfisch- und Bonitenkonserven übertrafen das Vorjahresniveau um 13 %. Wichtigste Lieferanten waren bei dieser Ware die Philippinen, Papua-Neuguinea und Ecuador. Die Sardinenkonserveneinfuhr stieg gegenüber dem Vorjahreszeitraum um 3 %. Hauptlieferland hierfür war Marokko. Die Einfuhren von Räucherlachs, die ebenfalls überwiegend aus Polen kamen, sanken um 14 % bei 16 % höheren Preisen.

## 2.2. Ausfuhr

Die Ausfuhren von Fischen, Krebs- und Weichtieren (inkl. Auslandsanlandungen) beliefen sich im Januar/Februar 2014 auf 108.500 t (+75 %), wobei der Preis im Durchschnitt bei 2,71 Euro/kg (-33%) lag. Der Anteil der in EU-Länder ausgeführten Waren betrug 95 %. Für diese Ausfuhren wurden 2,60 Euro/kg gezahlt. Der Handel mit Drittländern erfolgte zu einem Durchschnittspreis von 5,02 Euro/kg. Haupthandelspartner waren die Niederlande, Dänemark und Frankreich.

Mit 40.100 t (+185 %) war die Frostware das stärkste Segment im Exportgeschäft. Die Exporte von **Frostfilets** betrugen im Januar/Februar 2014 10.000 t (-10 %). Der größte Teil davon wurde auf dem europäischen Binnenmarkt verkauft (97 %). Die Exporte von Pazifischem Pollack hatten einen Anteil von 55 % am Filetgeschäft. Sie betrugen 5.500 t (-11 %) bei einem Preis von 2,62 Euro/kg (+1 %). Der größte Teil wurde nach Frankreich und Polen exportiert. Kabeljaufilet hatte einen Anteil von 23 %. Diese Exporte, die hauptsächlich nach Großbritannien und Frankreich gingen, betrugen, 2.300 t (-5 %). Seelachsfilet wurde in Höhe von 500 t (-8 %) exportiert, vornehmlich nach Polen. Für TK-Filets wurden im Januar/Februar 2014 allgemein 3,55 Euro/kg gezahlt.

Die Exportmenge von **gefrorenen ganzen Seefischen** betrug im Januar/Februar 2014 29.500 t und lag somit weit über dem Vorjahreswert. Die stark gestiegenen Ausfuhren von Stöcker und Makrelen führten zu diesem Ergebnis. Sie lagen mit 13.800 t bzw. 12.800 t um ein Vielfaches über den Vorjahreswerten. Vermutlich kam es durch früher terminierte Fangreisen zu diesen Veränderungen. Stöcker und Makrele wurden hauptsächlich in die Niederlande geliefert bzw. dort angelandet. Der Exportpreis betrug insgesamt 0,78 Euro/kg.

Die Ausfuhrmenge von **gefrorenem Seefischfleisch** belief sich auf rund 600 t (+87 %). Sie bestand zu 60 % aus gefrorenem Pollackfleisch. Fleisch vom Pazifischen Pollack verzeichnete sinkende Preise. Seelachsfleisch verteuerte sich um 9 %. Der Durchschnittspreis lag bei 1,61 €/kg.



Die Exporte von frischen Seefischen betragen im Jänner/Februar 2014 rund 8.600 t (+193 %). Hierbei dominierte das Handelsgeschäft mit **frischen ganzen Fischen** mit einer Menge von 8.300 t und einem Ausfuhrpreis von 1,12 Euro/kg. Wichtigste Fischart in diesem Segment ist der Kabeljau. Die Ausfuhren von **Frischfishilet** beliefen sich hingegen auf nur gut 200 t (-50 %) bei einem Preis von 10,04 Euro/kg (+54 %). Zu einem großen Teil (38 %) handelte es sich um Kabeljau- Frischfilet. In dieser Produktgruppe bewegten sich die Ausfuhren auf allgemein niedrigem Niveau, wobei 51 % auf nicht näher bestimmte Filetarten entfielen. Frischfisch fand hauptsächlich in Dänemark seinen Absatz.

Die **Heringsexporte** beliefen sich auf 17.700 t (+183 %), wobei ganze, gefrorene Heringe überwiegend in die Niederlande gingen. Gefrorene und frische Heringe wurden zu 0,59 Euro/kg bzw. 0,30 Euro/kg ausgeführt. Heringskonserven und Halbfabrikate wurden 17 % mehr ausgeführt und waren 17 % billiger.

Die Ausfuhren von **Süßwasserfischen** betragen 9.600 t und somit 11 % mehr als im Vergleichszeitraum 2013. Der Durchschnittspreis von 7,79 Euro/kg lag 15 % über Vorjahresniveau. Wichtigste Fischartengruppe waren die Lachse, deren Ausfuhren sich auf 7.600 t beliefen. Der Preis für diese Fische betrug durchschnittlich 8,27 Euro/kg (+9 %). Gefrorene Lachsfilets gingen überwiegend nach Belgien und in die Niederlande. Die Exportmenge für diese Ware betrug 1.300 t bei einem Preis von 8,61 Euro/kg. Von den vornehmlich nach Dänemark ausgeführten frischen Lachsfilets wurden 1.100 t mit einem Preis von 7,30 Euro/kg festgestellt. Ausfuhren von frischem ganzen Lachs wurden in Höhe von 2.600 t zu einem Preis von 5,86 Euro/kg registriert. Hauptabnehmer für frischen ganzen Lachs war Frankreich. Von den bisher importierten 2.600 t Wels (einschließlich Pangasius) wurden 500 t wieder ausgeführt. Hauptabnehmer waren Tschechien und Österreich.

Unter den **fischindustriellen Fertigerzeugnissen** exportierte die Bundesrepublik Deutschland im Februar 2014 11.600 t (-3 %) tiefgefrorene, panierte Fischfilets. Diese Ware wurde vorwiegend nach Großbritannien geliefert. Die Ausfuhren von Thunfisch- und Bonitenkonserven betragen 1.600 t (+7 %), wobei ein Großteil nach Österreich und Belgien ging. Räucherlachs wurde vornehmlich nach Dänemark ausgeführt. Diese Ausfuhren beliefen sich auf 1.800 t (+47 %).

**Marktversorgung der Bundesrepublik Deutschland mit Fisch und Fischereierzeugnissen\***

## Fanggewicht

Monat	Einfuhr in t	Inlandsanlandung in t	Ausfuhr in t	Auslandsanlandungen in t	Inlandsverwendung in t
Januar 13	170.054	10.022	69.381	7.363	118.059
Februar 13	143.834	3.376	66.028	15.599	96.781
März 13	146.163	7.553	101.035	13.598	66.280
April 13	135.608	10.005	79.301	16.014	82.326
Mai 13	146.883	4.344	81.508	7.675	77.394
Juni 13	132.959	2.376	63.585	2.403	74.153
Juli 13	141.539	3.336	64.580	8.509	88.805
August 13	140.137	4.445	83.855	10.746	71.474
September 13	147.142	8.019	93.722	17.959	79.398
Oktober 13	174.563	7.002	76.749	21.730	126.545
November 13	161.253	4.516	95.270	4.433	74.932
Dezember 13	151.290	3.707	74.639	19.389	99.748
Januar 14	184.778	3.115	107.776	16.652	96.770
Februar 14	153.552	4.996	75.885	7.409	90.072
März 14					
April 14					
Mai 14					
Juni 14					
Juli 14					
August 14					
September 14					
Oktober 14					
November 14					
Dezember 14					
<b>Summe 2014:</b>	<b>338.330</b>	<b>8.111</b>	<b>183.661</b>	<b>24.062</b>	<b>186.842</b>
<b>Vorjahreszeitraum:</b>	<b>313.888</b>	<b>13.398</b>	<b>135.408</b>	<b>22.962</b>	<b>214.840</b>

Quelle: BLE, Statistisches Bundesamt, 2013 vorläufige Zahlen

\* ohne deutsche Binnenfischerei

**Gesamtanlandungen deutscher Fischereifahrzeuge**

	Berichtsmonat März 2014			Vorjahresmonat März 2013			Vormonat Februar 2014			Fortschreibung						Veränderung 14/13 in %	
	t	TEUR	€/kg	t	TEUR	€/kg	t	TEUR	€/kg	01.01.- 31.03.2014			01.01.- 31.03.2013			Menge	Preis
										t	TEUR	€/kg	t	TEUR	€/kg		
<b>Insgesamt</b>	<b>32.344,2</b>	<b>19.669,2</b>	-	<b>18.102,6</b>	<b>11.494,8</b>	-	<b>12.136,4</b>	<b>8.681,0</b>	-	<b>64.059,7</b>	<b>42.076,2</b>	-	<b>53.353,7</b>	<b>41.189,9</b>	-	<b>20,1</b>	-
Blauer Wittling	6.446,8	1.913,8	0,30	2.252,2	0,0	0,00	0	0	0	6.446,8	1.913,8	0,30	2.340,9	0,0	0,00	175,4	.
Sprotte	3.191,2	767,3	0,24	2.867,7	917,6	0,32	2.532,2	614,2	0,24	7.652,7	1.777,2	0,23	8.212,0	2.710,0	0,33	-6,8	-29,6
Hering	6.000,7	2.150,3	0,36	3.247,9	1.201,7	0,37	2.128,2	560,9	0,26	8.542,5	2.814,0	0,33	7.932,5	2.617,7	0,33	7,7	-0,2
Makrele	7.825,1	7.031,0	0,90	1.949,4	0,0	0,00	4.479,9	4.017,9	0,90	20.793,0	18.677,7	0,90	14.184,2	14.042,4	0,99	46,6	-9,3
Spanische Makrele	0	0	0	0	0	0	0	0	0	0	0	0	0	0	0	-	-
Seelachs	828,7	1.156,0	1,39	1.194,0	2.185,0	1,83	569,4	850,3	1,49	1.624,7	2.395,9	1,47	2.467,9	3.553,8	1,44	-34,2	2,4
Kabeljau/Dorsch	976,7	2.159,8	2,21	1.328,1	3.649,2	2,75	721,7	875,9	1,21	2.197,0	3.779,3	1,72	2.446,3	5.515,5	2,25	-10	-23,7
Speisekrabben	210,6	892,4	4,24	194,7	1.283,6	6,59	56,1	236,3	4,21	445,4	1.587,1	3,56	430,3	1.960,2	4,56	3,5	-21,8
Siebkrabben	0,2	0,0	0,03	7,5	0,3	0,04	0,4	0,0	0,03	1,0	0,0	0,03	10,3	0,3	0,03	-89,9	-20,2
Stöcker	5.760,3	2.015,0	0,35	3.712,1	0,0	0,00	678,0	282,2	0,42	12.928,4	4.542,3	0,35	11.258,4	4.841,1	0,43	14,8	-18,3
Butt (Flunder)	193,2	86,2	0,45	153,4	105,8	0,69	181,9	110,3	0,61	658,0	337,0	0,51	505,6	374,1	0,74	30,2	-30,8
Scholle	262,2	288,6	1,10	359,3	456,3	1,27	268,4	312,0	1,16	890,1	984,4	1,11	1.214,3	1.408,5	1,16	-26,7	-4,7
Wittling (Merlan)	96,8	34,4	0,36	34,9	14,6	0,42	176,6	58,7	0,33	466,8	171,3	0,37	134,9	64,8	0,48	246,0	-23,5
Miesmuscheln	0	0	0	212,8	74,5	0,35	0	0	0	205,5	273,1	1,33	539,5	410,0	0,76	.	.
Sardinellen	0	0	0	0	0	0	0	0	0	0	0	0	0	0	0	-	-
Pilchard-Sardine	0	0	0	50,7	0,0	0,00	0	0	0	0	0	0	50,7	0,0	0,00	.	-
Scharbe (Kliesche)	149,9	77,8	0,52	147,8	90,2	0,61	150,9	115,3	0,76	409,6	274,1	0,67	470,6	301,2	0,64	-13,0	4,6
Schellfisch	29,4	66,2	2,25	119,0	377,2	3,17	15,1	25,7	1,71	58,0	118,9	2,05	187,6	463,4	2,47	-69,1	-16,9
Rotaugen, Plötze	72,3	30,9	0,43	6,9	5,0	0,73	21,5	16,0	0,75	96,8	48,3	0,50	115,7	92,6	0,80	-16,4	-37,6
Seezunge	53,6	355,2	6,63	59,2	550,9	9,31	18,6	164,0	8,80	109,2	836,4	7,66	114,9	1.085,5	9,45	-4,9	-19,0
Seeteufel (Angler)	15,3	77,0	5,05	55,6	121,3	2,18	0,8	4,8	6,16	21,8	98,3	4,52	97,0	501,3	5,17	-77,6	-12,6
Steinbutt	14,0	116,4	8,31	12,0	124,1	10,31	13,2	116,4	8,80	40,3	346,2	8,58	42,7	344,2	8,06	-5,5	6,5
Zander	42,4	186,2	4,39	14,2	69,0	4,86	23,8	104,1	4,38	96,7	424,2	4,39	41,0	193,1	4,71	135,9	-6,8
Brachsen, Blei	37,5	12,7	0,34	0,6	0,2	0,32	6,6	4,6	0,69	47,7	18,9	0,40	4,1	1,1	0,27	.	46,8
Leng/Blauleng	10,3	17,6	1,72	10,6	13,0	1,23	4,7	11,3	2,40	17,6	35,2	1,99	21,7	33,4	1,54	-18,6	29,5
Hecht	0,0	0,0	2,50	0	0	0	22,3	34,6	1,55	33,0	51,9	1,57	13,5	22,1	1,64	144,7	-4,1
Pollack (Heller Seelachs)	1,4	4,1	2,92	2,1	5,2	2,51	2,2	8,8	4,03	6,0	22,8	3,82	10,2	31,6	3,09	-41,7	23,5
Barsch	31,2	52,5	1,69	4,0	9,0	2,22	14,9	27,7	1,86	52,6	91,2	1,73	21,2	43,2	2,04	148,4	-15,0
Rothen	1,3	3,8	2,98	2,4	6,2	2,59	2,0	6,3	3,18	11,4	25,0	2,20	9,9	20,8	2,11	15,1	4,2
Rotbarsch	7,0	12,8	1,82	27,5	43,2	1,57	0,1	0,3	2,28	7,8	15,0	1,92	27,5	43,2	1,57	-71,5	22,3
Seehecht	22,6	52,9	2,34	4,3	4,7	1,09	17,7	37,1	2,10	42,4	97,8	2,31	8,7	17,1	1,96	384,9	17,6
Lachs, Meerforelle	3,3	15,4	4,65	1,8	7,1	3,96	3,5	16,1	4,59	8,6	38,6	4,47	3,9	17,3	4,40	120,1	1,7
Atlantischer Heilbutt	0,5	2,6	5,42	2,1	12,1	5,79	0,0	0,5	14,62	0,5	3,1	5,97	2,6	17,4	6,75	-79,7	-11,5
Knurrhahn	1,5	0,5	0,30	1,9	1,4	0,71	0,6	0,2	0,36	2,6	0,9	0,35	3,9	2,5	0,63	-33,5	-44,4
Schwarzer Heilbutt	6,4	20,9	3,25	20,8	67,6	3,25	0	0	0	6,4	20,9	3,25	20,8	67,6	3,25	-69,0	0
Katfisch	15,4	23,0	1,50	7,7	12,4	1,61	0,0	0,1	5,41	15,5	24,0	1,55	8,2	15,2	1,86	89,8	-16,8
Aal	0,2	1,7	9,33	0	0	0	0,1	1,3	9,69	0,4	4,0	9,61	0	0	0	.	.
Sonstige	36,0	44,2	1,23	37,6	86,6	2,31	24,9	67,0	2,69	122,9	227,2	1,85	400,4	378,0	0,94	-69,3	-39,9

Quelle: BLE

**Inlandsanlandungen deutscher Fischereifahrzeuge****Frischware**

	Berichtsmonat			Vorjahresmonat			Vormonat			Fortschreibung						Veränderung	
	März 2014			März 2013			Februar 2014			01.01.- 31.03.2014						14/13 in %	
	t	TEUR	€/kg	t	TEUR	€/kg	t	TEUR	€/kg	t	TEUR	€/kg	t	TEUR	€/kg	Menge	Preis
Insgesamt	6.733,8	3.917,6	0,58	3.130,5	2.161,5	0,69	3.519	2.185	1	12.227,6	8.107,6	0,66	10.620,5	6.966,7	0,66	15,1	1,1
davon																	
Kabeljau/Dorsch	363,1	448,0	1,23	222,8	377,1	1,69	672,3	774,6	1,15	1.482,4	1.833,6	1,24	1.100,7	1.639,3	1,49	34,7	-16,9
Kabeljau	3,2	5,8	1,80	0,3	0,8	2,50	1,1	2,7	2,41	6,6	15,3	2,30	0,3	0,8	2,50	.	-8,0
Dorsch	360	442	1	223	376	2	671	772	1	1.476	1.818	1	1.100	1.639	1	34,1	-17,3
Brachsen/Blei	34,5	11,4	0,33	0,2	0,1	0,32	6,6	4,6	0,69	44,6	17,7	0,40	4,1	1,1	0,26	987,1	54,1
Seelachs	190,6	244,6	1,28	143,8	157,1	1,09	98,2	132,3	1,35	401,7	528,3	1,32	143,8	157,1	1,09	179	20,3
Schellfisch	0,7	1,0	1,37	0,4	0,3	0,84	2,1	1,8	0,87	4,2	4,6	1,08	0,4	0,3	0,87	953,6	25,1
Rotbarsch	0,0	0,0	0,00	0,0	0,1	1,47	0,0	0,0	0,00	0,4	0,8	2,00	0,0	0,1	1,47	.	36,0
Hering	5.257,5	1.963,0	0,37	2.060,6	743,7	0,36	1.813,2	485,1	0,27	7.148,8	2.482,2	0,35	6.572,8	2.162,7	0,33	8,8	5,5
Garnelen																	
(ohne Futter)	150,1	689,0	4,59	101,4	600,5	5,92	35,3	157,4	4,46	311,2	1.189,8	3,82	310,7	1.411,6	4,54	0,2	-15,8
Muscheln																	
(einschl. Fleisch)	0	0	0	240,0	0,0	0,00	0	0	0	205,5	273,1	1,33	454,5	162,8	0,36	-54,8	270,9
Sardelle	0	0	0	0	0	0	0	0	0	38	9	0	303	97	0	-87,4	-25,6
Seezunge	0	1	9	1,5	16,5	10,69	0	0	8	0	1	8	1,6	16,7	10,62	-94,4	-20,5
Scholle	41,1	26,5	0,64	45,3	45,0	0,99	88,2	82,1	0,93	172,2	138,0	0,80	211,2	201,9	0,96	-18,5	-16,1
Schwarzer Heilbutt	0,0	0,0	0,00	0,0	0,0	0,00	0,0	0,0	0,00	0,0	0,0	0,00	0,0	0,0	0,00	-	-
Sprotte	161,7	35,5	0,22	59,3	18,5	0,31	163,7	35,2	0,22	444,2	98,4	0,22	270,2	78,2	0,29	64,4	-23,5
Steinbutt	4,1	21,0	5,06	1,3	4,6	3,60	5,7	30,3	5,32	14,2	71,6	5,02	7,7	27,8	3,62	85,3	38,7
Flundern	142,7	67,2	0,47	97,3	72,4	0,74	151,8	97,5	0,64	562,8	299,2	0,53	439,1	332,6	0,76	28,2	-29,8
Rotauge(Plötze)	71,4	30,5	0,43	0,7	0,2	0,32	21,5	16,0	0,75	95,9	48,0	0,50	115,7	92,5	0,80	-17,1	-37,4
Scharbe-Kliesche	129,9	66,1	0,51	102,1	55,6	0,54	131,6	99,8	0,76	355,6	231,5	0,65	375,1	223,6	0,60	-5,2	9,2
Barsch	30,9	51,9	1,68	2,7	5,9	2,18	14,9	27,7	1,86	52,3	90,6	1,73	21,2	43,0	2,03	147,0	-14,7
Wittling	93,2	30,6	0,33	33,4	12,6	0,38	175,6	57,2	0,33	460,7	164,2	0,36	121,1	50,9	0,42	280,4	-15,1
Zander	42,3	185,7	4,39	8	38	5	23,8	104,1	4,38	96,4	423,5	4,39	40,9	187,1	4,57	135,5	-3,9
Hecht	0,0	0,0	2,50	0,0	0,0	0,00	22,3	34,6	1,55	33,0	51,9	1,57	13,5	18,6	1,38	144,7	13,8
Aale	0,2	1,6	9,20	0,0	0,0	0,00	0,1	1,3	9,69	0,4	3,9	9,56	0,0	0,0	0,00	.	.
Sonstige	19,7	43,2	2,20	9,3	13,4	1,44	92,5	43,5	0,47	302,8	147,0	0,49	113,6	61,7	0,54	166,7	-10,7

Quelle: BLE

**Marktsituation nach Größe- und Güteklassen in der Bundesrepublik Deutschland**  
Inlandsanlandungen

Fri- sche- klasse	Grö- ßen- klasse	Kabeljau				Dorsch				Seelachs			
		Berichtsmonat März 2014		Vorjahresmonat März 2013		Berichtsmonat März 2014		Vorjahresmonat März 2013		Berichtsmonat März 2014		Vorjahresmonat März 2013	
		t	€/kg	t	€/kg	t	€/kg	t	€/kg	t	€/kg	t	€/kg
	0	0,0	0,00	0,0	0,00	49,9	0,64	48,2	0,54	0,7	0,80	0,0	0,00
E	1	547,9	2,90	0,0	0,00	3,4	0,61	24,0	2,31	1,7	1,26	0,0	0,00
A	1	0,0	0,00	0,0	0,00	0,1	1,05	0,1	1,52	0,0	0,00	0,0	0,00
B	1	0,0	0,00	0,0	0,00	0,0	0,00	0,0	0,00	0,0	0,00	0,0	0,00
unsortiert	1	0,0	0,00	0,0	0,00	0,0	1,06	0,0	0,00	0,0	0,00	0,0	0,00
E	2	0,0	0,00	0,0	0,00	2,1	1,68	1,2	2,05	1,6	1,88	7,0	1,82
A	2	0,0	0,00	0,0	0,00	1,4	1,55	4,0	2,07	0,0	0,00	0,0	0,00
B	2	0,0	0,00	0,0	0,00	0,0	0,00	0,0	0,00	0,0	0,00	0,0	0,00
unsortiert	2	0,0	0,00	0,0	3,33	0,0	0,00	0,2	2,07	0,0	0,00	0,0	0,00
E	3	1,6	1,85	0,2	2,10	13,0	1,89	9,2	2,30	48,1	2,21	12,9	1,82
A	3	0,0	3,04	0,0	0,00	8,1	1,95	5,3	2,36	0,0	0,00	0,0	0,00
B	3	0,0	0,00	0,0	0,00	0,0	0,00	0,0	0,00	0,0	0,00	0,0	0,00
unsortiert	3	0,0	0,00	0,0	3,44	0,0	0,00	0,2	2,41	0,0	0,00	0,0	0,00
E	4	1,5	1,74	0,0	0,00	40,0	1,69	25,2	2,06	138,6	0,96	123,9	0,98
A	4	0,0	2,33	0,0	0,00	14,8	1,96	15,7	2,27	0,0	1,44	0,0	0,00
B	4	0,0	0,00	0,0	0,00	0,0	0,00	0,0	0,00	0,0	0,00	0,0	0,00
unsortiert	4	0,0	0,00	0,1	3,29	1,5	1,60	1,2	2,50	0,0	0,00	0,0	0,00
E	5	0,0	0,00	0,0	0,00	176,8	1,11	63,2	1,82	0,0	0,00	0,0	0,00
A	5	0,0	0,00	0,0	0,00	48,6	1,35	37,5	1,99	0,0	0,00	0,0	0,00
B	5	0,0	0,00	0,0	0,00	0,0	0,00	0,0	0,00	0,0	0,00	0,0	0,00
unsortiert	5	0,0	0,00	0,0	3,68	0,1	1,14	1,6	2,38	0,0	0,00	0,0	0,00
<b>Insgesamt</b>		<b>551,1</b>	<b>2,89</b>	<b>0,3</b>	<b>2,50</b>	<b>360,0</b>	<b>1,23</b>	<b>236,9</b>	<b>1,74</b>	<b>190,7</b>	<b>1,28</b>	<b>143,8</b>	<b>1,09</b>

Quelle: BLE

**Inlandsanlandungen deutscher Fischereifahrzeuge**

## Frostware

	Berichtsmonat März 2014		Vorjahresmonat März 2013		Vormonat Februar 2014		Fortschreibung				Veränderung 14/13 in %	
	t	€/kg	t	€/kg	t	€/kg	01.01.- 31.03.2014		01.01.- 31.03.2013		Menge	Preis
	t	€/kg	t	€/kg	t	€/kg	t	€/kg	t	€/kg		
<b>Insgesamt</b>	<b>587,1</b>	<b>2,85</b>	<b>1.415,0</b>	<b>2,90</b>	<b>1.324,7</b>	<b>0,80</b>	<b>2.920,1</b>	<b>1,14</b>	<b>7.097,1</b>	<b>1,31</b>	<b>-58,9</b>	<b>-13,0</b>
Kabeljau m.u.o.K.	2,1	1,84	0,0	0,00	0,0	0,00	2,1	1,84	0,0	0,00	.	.
Kabeljaufilet	545,8	2,90	1.030,0	2,92	0,0	0,00	545,8	2,90	1.030,0	2,92	-47,0	-0,5
Rotbarsch m.u.o.K.	0,0	0,00	0,0	0,00	0,0	0,00	0,0	0,00	0,0	0,00	-	-
Rotbarschfilet	7,0	1,80	22,7	1,69	0,0	0,00	7,0	1,80	22,7	1,69	-69,2	6,7
Seelachs m.u.o.K.	0,0	0,00	0,0	0,00	0,0	0,00	0,0	0,00	0,0	0,00	-	-
Seelachsfilet	0,1	2,05	213,2	3,07	0,0	0,00	0,1	2,05	213,2	3,07	.	-33,3
Schellfisch m.u.o.K.	0,0	0,00	0,0	0,00	0,0	0,00	0,0	0,00	0,0	0,00	-	-
Schellfischfilet	10,3	3,10	97,2	3,22	0,0	0,00	10,3	3,10	97,2	3,22	-89,4	-3,7
Makrelen m.u.o.K.	0,0	0,00	0,0	0,00	1.086,9	0,90	1.539,8	0,90	4.938,2	0,99	-68,8	-9,2
Makrelenlappen/-filet	0,0	0,00	0,0	0,00	0,0	0,00	0,0	0,00	0,0	0,00	-	-
Hering m.u.o.K.	0,0	0,00	0,0	0,00	0,0	0,00	0,0	0,00	2,2	0,50	.	.
Heringslappen/-filet	0,0	0,00	0,0	0,00	0,0	0,00	0,0	0,00	0,0	0,00	-	-
Holzmakrelen m.u.o.K.	0,0	0,00	0,0	0,00	237,8	0,35	793,3	0,35	739,8	0,44	7,2	-21,2
Blauer Wittling m.u.o.K.	0,0	0,00	0,0	0,00	0,0	0,00	0,0	0,00	0,0	0,00	-	-
W. Heilbutt, m.u.o.K..	0,3	2,54	0,9	2,92	0,0	0,00	0,3	2,54	0,9	2,92	-63,5	-13,2
Schw. Heilbutt, m.u.o.K.	6,4	3,25	20,8	3,25	0,0	0,00	6,4	3,25	20,8	3,25	-69,0	0
Sonstige Fische m.u.o.K.	3,2	0,00	21,3	0,29	0,0	0,00	3,2	0,99	23,1	0,38	-86,3	157,7
Sonst. Fische, Lappen/Fil.	11,9	1,50	9,0	1,45	0,0	0,00	11,9	0,00	9,0	1,45	32,0	.
Fisch- Mus	0,0	0,00	0,0	0,00	0,0	0,00	0,0	0,00	0,0	0,00	-	-

Quelle: BLE

**Auslandsanlandungen deutscher Fischereifahrzeuge**

## Frischware

	Berichtsmonat		Vorjahresmonat		Vormonat		Fortschreibung				Veränderung	
	März 2014		März 2013		Februar 2014		01.01.- 31.03.2014		01.01.- 31.03.2013		14/13 in %	
	t	€/kg	t	EUR/kg	t	€/kg	t	€/kg	t	€/kg	Menge	Preis
<b>Insgesamt</b>	<b>4.734,2</b>	<b>0,65</b>	<b>4.837,3</b>	<b>0,69</b>	<b>3.512,1</b>	<b>0,62</b>	<b>11.049,4</b>	<b>0,65</b>	<b>12.869,8</b>	<b>0,73</b>	<b>-14,1</b>	<b>-11,2</b>
Kabeljau/Dorsch	65,7	1,89	42,2	2,59	49,0	2,05	166,6	2,15	298,0	2,27	-44,1	-5,4
Seelachs	638,0	1,43	673,3	1,24	471,2	1,52	1.222,9	1,53	1.947,2	1,13	-37,2	35,3
Schellfisch	18,3	1,81	10,6	1,62	13,0	1,84	43,4	1,90	79,4	1,32	-45,3	43,7
Wittling	3,6	1,04	1,4	1,34	1,0	1,47	6,1	1,17	13,8	0,96	-55,9	21,3
Leng	7,5	1,76	4,6	1,43	3,8	2,70	12,7	2,18	15,1	1,72	-15,8	27,2
Rotbarsch	0,1	3,72	0,0	3,31	0,1	2,28	0,5	3,65	0,0	3,31	.	10,3
Scholle	221,1	1,19	290,5	1,27	165,8	1,28	718,0	1,18	1.003,0	1,20	-28,4	-1,4
Seezunge	53,6	6,62	57,5	9,11	18,6	8,80	109,1	7,66	113,3	9,35	-3,7	-18,1
Flunder	50,4	0,38	52,8	0,46	30,2	0,42	95,1	0,40	66,4	0,50	43,3	-20,4
Steinbutt	9,9	9,67	10,3	10,61	7,4	11,47	26,1	10,53	35,0	8,85	-25,5	18,9
Scharbe	20,0	0,59	39,5	0,58	18,6	0,81	54,0	0,79	93,4	0,76	-42,2	4,0
Schwarzer Heilbutt	0	0	0	0	0	0	0	0	0	0	-	-
Hering	743,2	0,25	710,9	0,31	315,0	0,24	1.386,3	0,24	1.343,3	0,33	3,2	-27,5
Sprotte	2.800,6	0,24	2.807,3	0,32	2.368,2	0,24	6.979,3	0,23	7.600,2	0,34	-8,2	-30,4
Sonstige Fische	55,7	2,98	31,4	2,47	33,2	3,46	121,7	3,45	95,2	3,66	27,9	-5,5
Miesmuscheln	0	0	85,0	0,00	0	0	0	0	85,4	0,00	.	.
Garnelen	46,5	4,37	20,0	6,72	16,8	4,63	107,6	3,69	81,2	4,41	32,6	-16,3

**Auslandsanlandungen deutscher Fischereifahrzeuge**  
Frostware

	Berichtsmonat März 2014		Vorjahresmonat März 2013		Vormonat Februar 2014		Fortschreibung				Veränderung 14/13 in %	
	t	€/kg	t	€/kg	t	€/kg	01.01.- 31.03.2014		01.01.- 31.03.2013		Menge	Preis
	t	€/kg	t	€/kg	t	€/kg	t	€/kg	t	€/kg		
<b>Insgesamt</b>	<b>20.045,9</b>	<b>0,55</b>	<b>8.207,1</b>	.	<b>3.760,1</b>	<b>0,86</b>	<b>37.605,6</b>	<b>0,62</b>	<b>22.706,5</b>	.	<b>65,6</b>	.
Kabeljau m.u.o.K.	0	0	0	0	0	0	0	0	0	0	-	-
Kabeljaufilet	0	0	16,3	3,17	0	0	0	0	16,3	3,17	.	.
Rotbarsch m.u.o.K.	0	0	0	0	0	0	0	0	0	0	-	-
Rotbarschfilet	0	0	4,8	1,00	0	0	0	0	4,8	1,00	.	.
Seelachs m.u.o.K.	0	0	0	0	0	0	0	0	0	0	-	-
Seelachsfilet	0	0	163,7	3,30	0	0	0	0	163,7	3,30	.	.
Schellfisch m.u.o.K.	0	0	0	0	0	0	0	0	0	0	-	-
Schellfischfilet	0	0	10,6	4,30	0	0	0	0	10,6	4,30	.	.
Schw. Heilbutt, m.u.o.K.	0	0	0	0	0	0	0	0	0	0	-	-
Makrelen m.u.o.K.	7.825,1	0,90	1.949,4	0,00	3.393,0	0,90	19.253,2	0,90	9.245,8	0,00	108,2	.
Hering m.u.o.K.	0	0	0	0	0	0	7,5	0,36	8,7	0,00	-14,5	.
Holzmakrelen m.u.o.K.	5.760,3	0,35	3.712,1	0,00	364,4	0,50	11.879,3	0,35	10.437,1	0,00	13,8	.
Blauer Wittling m.u.o.K.	6.446,8	0,30	2.252,2	0,00	0	0	6.446,8	0,30	2.340,9	0,00	175,4	.
Seeteufel m.u.o.K.	13,6	0,00	42,6	1,29	2,7	0	18,7	.	80,8	4,17	-76,8	.
Sonstige Fische m.u.o.K.	0,1	0,00	55,5	.	0	0	0,1	0,00	397,7	.	.	.

Quelle: BLE



**Anlandungen ausländischer Fischereifahrzeuge in Deutschland**  
- Anlandungen und Containerware -

März 2014	Gesamtanlandungen		Kabeljau/Dorsch		Seelachs		Rotbarsch		Hering		Garnelen		Sonstige	
	t	€/kg	t	€/kg	t	€/kg	t	€/kg	t	€/kg	t	€/kg	t	€/kg
Belgien	-	-	-	-	-	-	-	-	-	-	-	-	-	-
Dänemark	-	-	-	-	-	-	-	-	-	-	-	-	-	-
Estland	-	-	-	-	-	-	-	-	-	-	-	-	-	-
Finnland	-	-	-	-	-	-	-	-	-	-	-	-	-	-
Frankreich	-	-	-	-	-	-	-	-	-	-	-	-	-	-
Färöer	2	2,05	-	-	-	-	2	2,05	-	-	-	-	-	-
Großbritannien	-	-	-	-	-	-	-	-	-	-	-	-	-	-
Irland	-	-	-	-	-	-	-	-	-	-	-	-	-	-
Island	249	2,19	-	-	2	1,99	229	2,16	-	-	-	-	18	2,58
Italien	-	-	-	-	-	-	-	-	-	-	-	-	-	-
Niederlande	-	-	-	-	-	-	-	-	-	-	-	-	-	-
Norwegen	-	-	-	-	-	-	-	-	-	-	-	-	-	-
Polen	-	-	-	-	-	-	-	-	-	-	-	-	-	-
Schweden	-	-	-	-	-	-	-	-	-	-	-	-	-	-
Spanien	-	-	-	-	-	-	-	-	-	-	-	-	-	-

Fortschreibung 2014	Gesamtanlandungen		Kabeljau/Dorsch		Seelachs		Rotbarsch		Hering		Garnelen		Sonstige	
	t	€/kg	t	€/kg	t	€/kg	t	€/kg	t	€/kg	t	€/kg	t	€/kg
Belgien	-	-	-	-	-	-	-	-	-	-	-	-	-	-
Dänemark	-	-	-	-	-	-	-	-	-	-	-	-	-	-
Estland	-	-	-	-	-	-	-	-	-	-	-	-	-	-
Finnland	-	-	-	-	-	-	-	-	-	-	-	-	-	-
Frankreich	-	-	-	-	-	-	-	-	-	-	-	-	-	-
Färöer	29	2,61	-	-	-	-	28	2,61	-	-	-	-	1	2,81
Großbritannien	18	1,40	-	-	18	1,40	-	-	-	-	-	-	-	-
Irland	-	-	-	-	-	-	-	-	-	-	-	-	-	-
Island	621	2,37	1	2,59	11	2,15	576	2,37	-	-	-	-	33	2,33
Italien	-	-	-	-	-	-	-	-	-	-	-	-	-	-
Niederlande	-	-	-	-	-	-	-	-	-	-	-	-	-	-
Norwegen	-	-	-	-	-	-	-	-	-	-	-	-	-	-
Polen	-	-	-	-	-	-	-	-	-	-	-	-	-	-
Schweden	-	-	-	-	-	-	-	-	-	-	-	-	-	-
Spanien	-	-	-	-	-	-	-	-	-	-	-	-	-	-

Quelle: BLE

**EINFUHR VON FISCHEREIERZEUGNISSEN IN DIE BUNDESREPUBLIK DEUTSCHLAND****TABELLE 8****- PRODUKTGEWICHT -**

<b>BLE -523-</b>	Berichtsmonat		Vorjahresmonat		Vormonat		Vorjahresmonat		Fortschreibung			
	FEBRUAR 2014		FEBRUAR 2013		JANUAR 2014		JANUAR 2013		01.02. -28.02.14		01.02. - 28.02.13	
	T	EUR/KG	T	EUR/KG	T	EUR/KG	T	EUR/KG	T	EUR/KG	T	EUR/KG
<b>INSGESAMT 1)</b>	<b>73.237</b>	<b>3,96</b>	<b>68.973</b>	<b>3,89</b>	<b>86.480</b>	<b>3,89</b>	<b>79.533</b>	<b>3,98</b>	<b>159.718</b>	<b>3,92</b>	<b>148.506</b>	<b>3,94</b>
EU	28.303	4,71	31.573	4,16	32.619	4,45	34.049	4,30	60.921	4,57	65.621	4,23
Drittländer	44.935	3,48	37.400	3,66	53.862	3,55	45.484	3,74	98.796	3,52	82.885	3,71
<b>SEEFISCHE frisch</b>	<b>3.334</b>	<b>4,99</b>	<b>2.793</b>	<b>5,84</b>	<b>2.560</b>	<b>5,80</b>	<b>2.875</b>	<b>5,65</b>	<b>5.894</b>	<b>5,34</b>	<b>5.668</b>	<b>5,74</b>
EU	1.342	6,56	1.427	6,54	1.248	6,76	1.260	6,92	2.591	6,66	2.686	6,72
Drittländer	1.992	3,93	1.366	5,10	1.312	4,89	1.615	4,65	3.304	4,31	2.981	4,86
<b>SEEFISCHE ausg. Filets, lebend, frisch</b>	<b>2.491</b>	<b>4,02</b>	<b>1.782</b>	<b>4,82</b>	<b>1.738</b>	<b>4,68</b>	<b>2.007</b>	<b>4,45</b>	<b>4.229</b>	<b>4,29</b>	<b>3.789</b>	<b>4,62</b>
EU	897	6,44	850	6,70	783	6,63	776	6,83	1.680	6,53	1.625	6,76
Drittländer	1.594	2,66	932	3,11	955	3,08	1.232	2,95	2.549	2,82	2.164	3,01
<b>SEEFISCHFILET frisch</b>	<b>843</b>	<b>7,85</b>	<b>1.011</b>	<b>7,63</b>	<b>822</b>	<b>8,17</b>	<b>868</b>	<b>8,42</b>	<b>1.665</b>	<b>8,01</b>	<b>1.879</b>	<b>7,99</b>
EU	445	6,81	577	6,31	466	6,97	484	7,06	911	6,89	1.061	6,65
Drittländer	398	9,02	434	9,38	357	9,74	383	10,13	754	9,36	817	9,73
<b>SEEFISCHE gefroren</b>	<b>21.507</b>	<b>2,66</b>	<b>22.657</b>	<b>2,71</b>	<b>29.940</b>	<b>2,55</b>	<b>22.718</b>	<b>2,68</b>	<b>51.447</b>	<b>2,59</b>	<b>45.375</b>	<b>2,69</b>
EU	4.018	3,53	4.284	3,35	4.516	3,36	3.064	3,28	8.533	3,44	7.348	3,32
Drittländer	17.489	2,45	18.373	2,56	25.424	2,41	19.654	2,58	42.913	2,43	38.027	2,57
<b>SEEFISCHE ausg. Filets u. Fleisch, gefr.</b>	<b>2.278</b>	<b>2,67</b>	<b>2.333</b>	<b>2,67</b>	<b>2.249</b>	<b>2,24</b>	<b>1.484</b>	<b>2,52</b>	<b>4.527</b>	<b>2,46</b>	<b>3.817</b>	<b>2,61</b>
EU	1.491	2,66	1.634	2,53	1.313	2,18	698	2,43	2.804	2,44	2.333	2,50
Drittländer	787	2,69	699	2,98	936	2,33	786	2,61	1.723	2,50	1.485	2,78
<b>SEEFISCHFLEISCH gefroren</b>	<b>1.512</b>	<b>1,35</b>	<b>937</b>	<b>1,77</b>	<b>1.774</b>	<b>1,46</b>	<b>941</b>	<b>1,66</b>	<b>3.286</b>	<b>1,41</b>	<b>1.878</b>	<b>1,72</b>
EU	263	2,62	356	2,28	444	2,12	134	3,32	707	2,31	490	2,56
Drittländer	1.249	1,09	581	1,47	1.331	1,23	807	1,39	2.580	1,16	1.388	1,42
<b>SEEFISCHFILET gefroren</b>	<b>17.717</b>	<b>2,76</b>	<b>19.386</b>	<b>2,76</b>	<b>25.917</b>	<b>2,65</b>	<b>20.294</b>	<b>2,74</b>	<b>43.633</b>	<b>2,70</b>	<b>39.680</b>	<b>2,75</b>
EU	2.264	4,22	2.293	4,10	2.759	4,12	2.233	3,55	5.023	4,16	4.526	3,83
Drittländer	15.453	2,55	17.093	2,58	23.158	2,48	18.061	2,64	38.611	2,51	35.154	2,61

1) Alle Fischereierzeugnisse

Quelle: Statistisches Bundesamt, Wiesbaden

**EINFUHR VON SEEFISCH, FRISCH IN DIE BUNDESREPUBLIK DEUTSCHLAND**  
- PRODUKTGEWICHT-

**TABELLE 8. 1**

BLE -523-	Berichtsmonat		Vorjahresmonat		Vormonat		Vorjahresmonat		Fortschreibung			
	FEBRUAR 2014		FEBRUAR 2013		JANUAR 2014		JANUAR 2013		01.02.-28.02.14		01.02.- 28.02.13	
	T	EUR/KG	T	EUR/KG	T	EUR/KG	T	EUR/KG	T	EUR/KG	T	EUR/KG
<b>SEEFISCHE ausg. Filets, lebend, frisch</b>	<b>2.491</b>	<b>4,02</b>	<b>1.782</b>	<b>4,82</b>	<b>1.738</b>	<b>4,68</b>	<b>2.007</b>	<b>4,45</b>	<b>4.229</b>	<b>4,29</b>	<b>3.789</b>	<b>4,62</b>
EU	897	6,44	850	6,70	783	6,63	776	6,83	1.680	6,53	1.625	6,76
Drittländer	1.594	2,66	932	3,11	955	3,08	1.232	2,95	2.549	2,82	2.164	3,01
<b>Kabeljau frisch</b>	<b>843</b>	<b>2,40</b>	<b>356</b>	<b>2,71</b>	<b>386</b>	<b>3,01</b>	<b>339</b>	<b>3,49</b>	<b>1.228</b>	<b>2,59</b>	<b>695</b>	<b>3,09</b>
EU	153	3,38	91	2,84	82	4,11	66	4,66	236	3,64	157	3,61
Drittländer	689	2,18	265	2,67	304	2,71	273	3,20	993	2,34	538	2,94
<b>Köhler frisch</b>	<b>121</b>	<b>2,12</b>	<b>84</b>	<b>2,37</b>	<b>80</b>	<b>2,86</b>	<b>112</b>	<b>2,47</b>	<b>202</b>	<b>2,41</b>	<b>196</b>	<b>2,43</b>
EU	62	2,20	25	2,40	47	3,19	25	2,94	110	2,62	49	2,67
Drittländer	59	2,03	59	2,36	33	2,39	87	2,34	92	2,16	147	2,35
<b>Rotbarsch frisch</b>	<b>434</b>	<b>1,96</b>	<b>172</b>	<b>2,39</b>	<b>285</b>	<b>2,23</b>	<b>346</b>	<b>2,07</b>	<b>719</b>	<b>2,07</b>	<b>519</b>	<b>2,18</b>
EU	8	3,82	9	4,66	4	6,75	6	5,48	12	4,83	15	5,00
Drittländer	427	1,93	163	2,27	281	2,17	340	2,01	708	2,02	504	2,10
<b>Schellfisch frisch</b>	<b>121</b>	<b>2,40</b>	<b>118</b>	<b>2,30</b>	<b>30</b>	<b>3,16</b>	<b>75</b>	<b>2,66</b>	<b>152</b>	<b>2,55</b>	<b>192</b>	<b>2,44</b>
EU	17	3,67	21	3,46	17	3,67	20	3,48	33	3,67	41	3,47
Drittländer	105	2,19	97	2,05	14	2,52	55	2,36	118	2,23	152	2,16
<b>Scholle frisch</b>	<b>64</b>	<b>3,97</b>	<b>46</b>	<b>3,43</b>	<b>47</b>	<b>3,68</b>	<b>52</b>	<b>3,63</b>	<b>110</b>	<b>3,85</b>	<b>98</b>	<b>3,54</b>
EU	63	3,97	45	3,44	46	3,68	50	3,58	109	3,85	95	3,52
Drittländer	1	3,75	1	2,50	1	3,33	2	4,78	1	3,57	3	4,19
<b>SEEFISCHFILET frisch</b>	<b>843</b>	<b>7,85</b>	<b>1.011</b>	<b>7,63</b>	<b>822</b>	<b>8,17</b>	<b>868</b>	<b>8,42</b>	<b>1.665</b>	<b>8,01</b>	<b>1.879</b>	<b>7,99</b>
EU	445	6,81	577	6,31	466	6,97	484	7,06	911	6,89	1.061	6,65
Drittländer	398	9,02	434	9,38	357	9,74	383	10,13	754	9,36	817	9,73
<b>Kabeljaufilet frisch</b>	<b>225</b>	<b>6,70</b>	<b>216</b>	<b>6,69</b>	<b>192</b>	<b>7,53</b>	<b>172</b>	<b>7,43</b>	<b>417</b>	<b>7,08</b>	<b>388</b>	<b>7,02</b>
EU	138	6,55	131	6,39	118	7,27	118	6,75	256	6,88	250	6,56
Drittländer	88	6,92	84	7,16	74	7,95	54	8,93	162	7,39	138	7,85
<b>Köhlerfilet frisch</b>	<b>168</b>	<b>5,09</b>	<b>246</b>	<b>4,68</b>	<b>182</b>	<b>5,36</b>	<b>169</b>	<b>5,14</b>	<b>349</b>	<b>5,23</b>	<b>415</b>	<b>4,87</b>
EU	145	5,04	234	4,63	163	5,34	155	5,07	308	5,20	389	4,80
Drittländer	23	5,40	12	5,68	18	5,54	15	5,93	41	5,46	26	5,82
<b>Rotbarschfilet frisch</b>	<b>59</b>	<b>7,65</b>	<b>65</b>	<b>7,52</b>	<b>68</b>	<b>6,83</b>	<b>60</b>	<b>8,25</b>	<b>127</b>	<b>7,21</b>	<b>126</b>	<b>7,87</b>
EU	7	8,00	6	7,82	24	2,78	2	9,00	31	3,89	8	8,13
Drittländer	53	7,60	60	7,50	44	9,05	58	8,22	97	8,26	118	7,85

Quelle: Statistisches Bundesamt, Wiesbaden

**EINFUHR VON SEEFISCH, GEFROREN IN DIE BUNDESREPUBLIK DEUTSCHLAND**

**TABELLE 8. 2**

- PRODUKTGEWICHT-

BLE -523-	Berichtsmonat		Vorjahresmonat		Vormonat		Vorjahresmonat		Fortschreibung			
	FEBRUAR 2014		FEBRUAR 2013		JANUAR 2014		JANUAR 2013		01.02.-28.02.14		01.02.- 28.02.13	
	T	EUR/KG	T	EUR/KG	T	EUR/KG	T	EUR/KG	T	EUR/KG	T	EUR/KG
<b>SEEFISCHE ausg. Filets u. Fleisch, gefr.</b>	<b>2.278</b>	<b>2,67</b>	<b>2.333</b>	<b>2,67</b>	<b>2.249</b>	<b>2,24</b>	<b>1.484</b>	<b>2,52</b>	<b>4.527</b>	<b>2,46</b>	<b>3.817</b>	<b>2,61</b>
EU	1.491	2,66	1.634	2,53	1.313	2,18	698	2,43	2.804	2,44	2.333	2,50
Drittländer	787	2,69	699	2,98	936	2,33	786	2,61	1.723	2,50	1.485	2,78
<b>Kabeljau gefroren</b>	<b>301</b>	<b>2,58</b>	<b>248</b>	<b>2,44</b>	<b>632</b>	<b>2,12</b>	<b>3</b>	<b>5,52</b>	<b>934</b>	<b>2,27</b>	<b>251</b>	<b>2,48</b>
EU	3	4,64	11	4,39	4	5,75	3	5,56	7	5,29	14	4,61
Drittländer	299	2,57	237	2,35	628	2,10	0	.	927	2,25	237	2,35
<b>Köhler gefroren</b>	<b>37</b>	<b>1,49</b>	<b>1</b>	<b>8,75</b>			<b>2</b>	<b>8,13</b>	<b>37</b>	<b>1,49</b>	<b>2</b>	<b>8,33</b>
EU	1	8,00	1	8,75			2	8,13	1	8,00	2	8,33
Drittländer	36	1,40							36	1,40		
<b>Rotbarsch gefroren</b>	<b>49</b>	<b>1,83</b>	<b>40</b>	<b>2,85</b>	<b>3</b>	<b>3,46</b>	<b>53</b>	<b>2,88</b>	<b>51</b>	<b>1,91</b>	<b>93</b>	<b>2,87</b>
EU	8	2,86	2	2,00	2	4,38	5	3,58	9	3,12	7	3,24
Drittländer	41	1,64	39	2,89	1	2,00	48	2,80	42	1,65	87	2,84
<b>Schw. Heilbutt gefroren</b>	<b>190</b>	<b>4,70</b>	<b>123</b>	<b>5,61</b>	<b>164</b>	<b>5,05</b>	<b>111</b>	<b>5,69</b>	<b>354</b>	<b>4,87</b>	<b>234</b>	<b>5,65</b>
EU	121	5,09	69	5,88	99	5,31	66	5,88	221	5,19	135	5,88
Drittländer	68	4,02	54	5,28	65	4,67	45	5,42	134	4,34	99	5,34
<b>Makrelen gefroren</b>	<b>1.065</b>	<b>2,32</b>	<b>1.255</b>	<b>2,17</b>	<b>799</b>	<b>1,58</b>	<b>631</b>	<b>1,62</b>	<b>1.864</b>	<b>2,00</b>	<b>1.886</b>	<b>1,98</b>
EU	859	2,40	1.211	2,19	719	1,61	259	1,93	1.578	2,04	1.470	2,14
Drittländer	206	1,97	44	1,65	80	1,30	372	1,40	286	1,78	416	1,43
<b>Stöcker gefroren</b>	<b>6</b>	<b>2,90</b>	<b>8</b>	<b>2,44</b>	<b>6</b>	<b>2,68</b>	<b>6</b>	<b>2,68</b>	<b>12</b>	<b>2,80</b>	<b>14</b>	<b>2,54</b>
EU	6	2,90	3	2,50	4	3,41	1	3,33	10	3,11	4	2,75
Drittländer			5	2,41	2	0,67	4	2,50	2	0,67	10	2,45

Quelle: Statistisches Bundesamt, Wiesbaden

**EINFUHR VON SEEFISCHFLEISCH, GEFROREN IN DIE BUNDESREPUBLIK**  
- PRODUKTGEWICHT-

**TABELLE 8. 3**

BLE -523-	Berichtsmonat FEBRUAR 2014		Vorjahresmonat FEBRUAR 2013		Vormonat JANUAR 2014		Vorjahresmonat JANUAR 2013		Fortschreibung			
	T	EUR/KG	T	EUR/KG	T	EUR/KG	T	EUR/KG	01.02.- T	28.02.14 EUR/KG	01.02.- T	28.02.13 EUR/KG
<b>SEEFISCHFLEISCH gefroren</b>	<b>1.512</b>	<b>1,35</b>	<b>937</b>	<b>1,77</b>	<b>1.774</b>	<b>1,46</b>	<b>941</b>	<b>1,66</b>	<b>3.286</b>	<b>1,41</b>	<b>1.878</b>	<b>1,72</b>
EU	263	2,62	356	2,28	444	2,12	134	3,32	707	2,31	490	2,56
Drittländer	1.249	1,09	581	1,47	1.331	1,23	807	1,39	2.580	1,16	1.388	1,42
<b>Kabeljaufleisch gefroren</b>	<b>28</b>	<b>1,65</b>	<b>68</b>	<b>2,13</b>	<b>139</b>	<b>1,93</b>	<b>11</b>	<b>1,11</b>	<b>167</b>	<b>1,88</b>	<b>79</b>	<b>1,99</b>
EU	25	1,38	48	2,22	134	1,86			160	1,78	48	2,22
Drittländer	3	3,87	20	1,92	5	4,00	11	1,11	8	3,95	31	1,63
<b>Köhlerfleisch gefroren</b>	<b>132</b>	<b>1,40</b>	<b>54</b>	<b>1,40</b>	<b>71</b>	<b>1,23</b>	<b>5</b>	<b>1,30</b>	<b>202</b>	<b>1,34</b>	<b>60</b>	<b>1,39</b>
EU	52	1,29	12	1,39	24	1,29	5	1,30	76	1,29	17	1,36
Drittländer	80	1,46	43	1,40	47	1,20			127	1,37	43	1,40
<b>Paz. Pollackfleisch gefroren</b>	<b>1.003</b>	<b>1,05</b>	<b>424</b>	<b>1,42</b>	<b>1.028</b>	<b>1,25</b>	<b>532</b>	<b>1,37</b>	<b>2.031</b>	<b>1,15</b>	<b>956</b>	<b>1,39</b>
EU	10	3,24	107	1,36	163	1,46	0	.	173	1,56	107	1,35
Drittländer	993	1,02	317	1,44	865	1,21	532	1,37	1.858	1,11	849	1,40
<b>Seehechtfleisch gefroren</b>	<b>99</b>	<b>1,23</b>	<b>80</b>	<b>1,33</b>	<b>254</b>	<b>1,29</b>	<b>76</b>	<b>1,31</b>	<b>353</b>	<b>1,27</b>	<b>156</b>	<b>1,32</b>
EU												
Drittländer	99	1,23	80	1,33	254	1,29	76	1,31	353	1,27	156	1,32
<b>Rotbarschfleisch, gefroren</b>	<b>3</b>	<b>3,60</b>	<b>2</b>	<b>2,27</b>	<b>2</b>	<b>7,50</b>	<b>24</b>	<b>1,52</b>	<b>5</b>	<b>5,33</b>	<b>27</b>	<b>1,58</b>
EU	2	3,33	1	3,33	2	7,50	1	3,57	4	5,23	2	3,48
Drittländer	0	.	1	1,54			23	1,40	0	.	24	1,40

Quelle: Statistisches Bundesamt, Wiesbaden

**EINFUHR VON SEEFISCHFILET, GEFROREN IN DIE BUNDESREPUBLIK DEUTSCHLAND**  
- PRODUKTGEWICHT-

**TABELLE 8. 4**

BLE -523-	Berichtsmonat		Vorjahresmonat		Vormonat		Vorjahresmonat		Fortschreibung			
	FEBRUAR 2014		FEBRUAR 2013		JANUAR 2014		JANUAR 2013		01.02. -28.02.14		01.02.- 28.02.13	
	T	EUR/KG	T	EUR/KG	T	EUR/KG	T	EUR/KG	T	EUR/KG	T	EUR/KG
<b>SEEFISCHFILET gefroren</b>	<b>17.717</b>	<b>2,76</b>	<b>19.386</b>	<b>2,76</b>	<b>25.917</b>	<b>2,65</b>	<b>20.294</b>	<b>2,74</b>	<b>43.633</b>	<b>2,70</b>	<b>39.680</b>	<b>2,75</b>
EU	2.264	4,22	2.293	4,10	2.759	4,12	2.233	3,55	5.023	4,16	4.526	3,83
Drittländer	15.453	2,55	17.093	2,58	23.158	2,48	18.061	2,64	38.611	2,51	35.154	2,61
<b>Kabeljaufilet gefroren</b>	<b>2.080</b>	<b>3,92</b>	<b>1.947</b>	<b>4,28</b>	<b>2.655</b>	<b>4,02</b>	<b>1.944</b>	<b>4,30</b>	<b>4.735</b>	<b>3,97</b>	<b>3.891</b>	<b>4,29</b>
EU	545	4,81	570	5,12	920	4,95	434	5,15	1.465	4,90	1.004	5,13
Drittländer	1.535	3,60	1.377	3,94	1.735	3,52	1.510	4,05	3.270	3,56	2.887	4,00
<b>Köhlerfilet gefroren</b>	<b>795</b>	<b>3,37</b>	<b>761</b>	<b>3,25</b>	<b>903</b>	<b>3,38</b>	<b>1.090</b>	<b>3,41</b>	<b>1.698</b>	<b>3,37</b>	<b>1.851</b>	<b>3,34</b>
EU	133	4,50	273	3,57	145	4,69	98	4,23	279	4,60	371	3,74
Drittländer	662	3,14	488	3,07	758	3,12	992	3,33	1.420	3,13	1.480	3,25
<b>Rotbarschfilet gefroren</b>	<b>312</b>	<b>3,76</b>	<b>286</b>	<b>4,19</b>	<b>325</b>	<b>3,84</b>	<b>227</b>	<b>4,03</b>	<b>637</b>	<b>3,80</b>	<b>513</b>	<b>4,12</b>
EU	60	4,40	52	5,68	24	5,15	28	5,29	84	4,61	79	5,54
Drittländer	252	3,61	234	3,86	301	3,74	199	3,86	553	3,68	433	3,86
<b>Paz. Pollackfilet gefroren</b>	<b>12.111</b>	<b>2,20</b>	<b>13.721</b>	<b>2,28</b>	<b>18.797</b>	<b>2,17</b>	<b>13.482</b>	<b>2,28</b>	<b>30.908</b>	<b>2,18</b>	<b>27.202</b>	<b>2,28</b>
EU	232	3,14	128	3,34	396	2,51	140	3,37	628	2,74	268	3,35
Drittländer	11.879	2,18	13.593	2,27	18.401	2,16	13.342	2,27	30.280	2,17	26.935	2,27
<b>Seehechtfilet gefroren</b>	<b>330</b>	<b>2,66</b>	<b>447</b>	<b>2,64</b>	<b>600</b>	<b>2,42</b>	<b>834</b>	<b>2,43</b>	<b>930</b>	<b>2,50</b>	<b>1.282</b>	<b>2,50</b>
EU	39	4,62	14	4,32	24	4,46	19	4,31	63	4,56	33	4,31
Drittländer	291	2,39	433	2,58	576	2,33	816	2,39	867	2,35	1.249	2,46
<b>Makrelenfilet gefroren</b>	<b>699</b>	<b>2,65</b>	<b>692</b>	<b>2,14</b>	<b>675</b>	<b>2,31</b>	<b>1.026</b>	<b>1,87</b>	<b>1.374</b>	<b>2,48</b>	<b>1.718</b>	<b>1,98</b>
EU	636	2,49	668	2,10	605	2,13	979	1,79	1.241	2,32	1.647	1,92
Drittländer	63	4,18	24	3,39	70	3,87	47	3,53	133	4,02	71	3,48
<b>Neuseeländ. Grenadierfilet gefroren</b>	<b>74</b>	<b>2,91</b>	<b>228</b>	<b>3,24</b>	<b>218</b>	<b>3,03</b>	<b>171</b>	<b>2,89</b>	<b>292</b>	<b>3,00</b>	<b>399</b>	<b>3,09</b>
EU	22	3,12	63	4,37	36	4,09	10	4,50	58	3,73	73	4,38
Drittländer	52	2,82	165	2,81	182	2,82	161	2,79	235	2,82	326	2,80

Quelle: Statistisches Bundesamt, Wiesbaden

**EINFUHR VON HERING, FRISCH, GEKÜHLT ODER GEFROREN IN DIE BUNDESREPUBLIK DEUTSCHLAND**

**TABELLE 8. 5**

- PRODUKTGEWICHT-

BLE -523-	Berichtsmonat		Vorjahresmonat		Vormonat		Vorjahresmonat		Fortschreibung			
	FEBRUAR 2014		FEBRUAR 2013		JANUAR 2014		JANUAR 2013		01.02. -28.02.14		01.02.- 28.02.13	
	T	EUR/KG	T	EUR/KG	T	EUR/KG	T	EUR/KG	T	EUR/KG	T	EUR/KG
<b>HERINGE INSGESAMT 1)</b>	<b>15.578</b>	<b>1,49</b>	<b>13.622</b>	<b>1,64</b>	<b>15.011</b>	<b>1,43</b>	<b>16.018</b>	<b>1,58</b>	<b>30.589</b>	<b>1,46</b>	<b>29.640</b>	<b>1,61</b>
EU	8.102	1,65	12.035	1,61	9.116	1,48	12.342	1,48	17.218	1,56	24.377	1,54
Drittländer	7.475	1,32	1.588	1,93	5.895	1,35	3.676	1,92	13.371	1,34	5.264	1,92
<b>Heringe frisch:</b>	<b>3.386</b>	<b>1,00</b>	<b>6.492</b>	<b>0,95</b>	<b>4.537</b>	<b>0,60</b>	<b>6.546</b>	<b>0,70</b>	<b>7.923</b>	<b>0,77</b>	<b>13.038</b>	<b>0,83</b>
EU	3.386	1,00	6.490	0,95	4.523	0,60	6.520	0,69	7.910	0,77	13.010	0,82
Drittländer	0	0,00	2	1,25	13	1,19	26	1,65	14	1,19	28	1,63
<b>Heringe ausg. Fleisch u. Filets, frisch</b>	<b>1.661</b>	<b>0,79</b>	<b>6.085</b>	<b>0,88</b>	<b>4.366</b>	<b>0,55</b>	<b>5.567</b>	<b>0,51</b>	<b>6.028</b>	<b>0,62</b>	<b>11.652</b>	<b>0,71</b>
EU	1.661	0,79	6.083	0,88	4.366	0,55	5.564	0,51	6.027	0,62	11.647	0,71
Drittländer	0	0,00	2	1,25	0	0,00	4	1,03	0	0,00	6	1,09
<b>Heringsfleisch frisch</b>	<b>1.725</b>	<b>1,20</b>	<b>407</b>	<b>1,98</b>	<b>171</b>	<b>1,92</b>	<b>978</b>	<b>1,77</b>	<b>1.896</b>	<b>1,26</b>	<b>1.385</b>	<b>1,83</b>
EU	1.725	1,20	407	1,98	157	1,98	956	1,77	1.882	1,26	1.363	1,83
Drittländer					13	1,21	22	1,76	13	1,21	22	1,76
<b>Heringe gefroren:</b>	<b>8.465</b>	<b>1,31</b>	<b>2.885</b>	<b>1,89</b>	<b>6.481</b>	<b>1,38</b>	<b>5.304</b>	<b>1,88</b>	<b>14.946</b>	<b>1,34</b>	<b>8.188</b>	<b>1,88</b>
EU	1.054	1,26	1.301	1,85	637	1,61	1.654	1,79	1.690	1,39	2.955	1,81
Drittländer	7.411	1,32	1.583	1,92	5.844	1,35	3.650	1,92	13.255	1,34	5.233	1,92
<b>Heringe ausg. Fleisch u. Filets, gefr.</b>	<b>1.790</b>	<b>0,95</b>	<b>762</b>	<b>1,25</b>	<b>608</b>	<b>0,98</b>	<b>667</b>	<b>1,37</b>	<b>2.398</b>	<b>0,96</b>	<b>1.429</b>	<b>1,30</b>
EU	814	0,98	474	1,24	444	1,01	359	1,36	1.258	0,99	833	1,29
Drittländer	976	0,93	288	1,27	164	0,89	308	1,37	1.140	0,92	596	1,32
<b>Heringsfleisch gefroren</b>	<b>4.360</b>	<b>1,16</b>	<b>659</b>	<b>2,09</b>	<b>4.146</b>	<b>1,18</b>	<b>2.092</b>	<b>1,71</b>	<b>8.507</b>	<b>1,17</b>	<b>2.751</b>	<b>1,80</b>
EU	48	1,94	227	2,54	19	1,84	465	1,80	67	1,91	692	2,04
Drittländer	4.312	1,15	432	1,85	4.128	1,17	1.627	1,68	8.440	1,16	2.059	1,72
<b>Heringsfilet gefroren</b>	<b>2.314</b>	<b>1,89</b>	<b>1.464</b>	<b>2,13</b>	<b>1.727</b>	<b>2,01</b>	<b>2.545</b>	<b>2,15</b>	<b>4.041</b>	<b>1,94</b>	<b>4.009</b>	<b>2,14</b>
EU	191	2,29	601	2,07	174	3,13	830	1,96	365	2,69	1.431	2,01
Drittländer	2.123	1,85	863	2,18	1.552	1,88	1.715	2,24	3.676	1,86	2.578	2,22

1) Alle Heringserzeugnisse

Quelle: Statistisches Bundesamt, Wiesbaden

**EINFUHR VON SÜSSWASSERFISCHEN IN DIE BUNDESREPUBLIK DEUTSCHLAND**

**TABELLE 8.6.1**

- PRODUKTGEWICHT-

BLE -523-	Berichtsmonat		Vorjahresmonat		Vormonat		Vorjahresmonat		Fortschreibung			
	FEBRUAR 2014		FEBRUAR 2013		JANUAR 2014		JANUAR 2013		01.02.-28.02.14		01.02.- 28.02.13	
	T	EUR/KG	T	EUR/KG	T	EUR/KG	T	EUR/KG	T	EUR/KG	T	EUR/KG
<b>SÜSSWASSERFISCHE INSG.</b>	<b>15.035</b>	<b>6,73</b>	<b>13.772</b>	<b>6,20</b>	<b>16.960</b>	<b>6,65</b>	<b>17.630</b>	<b>6,23</b>	<b>31.996</b>	<b>6,69</b>	<b>31.402</b>	<b>6,22</b>
EU	6.468	8,68	6.204	8,15	7.360	8,09	8.492	7,87	13.828	8,37	14.696	7,99
Drittländer	8.568	5,26	7.568	4,61	9.600	5,55	9.138	4,71	18.168	5,41	16.706	4,66
<b>LACHSE</b>	<b>9.840</b>	<b>7,59</b>	<b>8.576</b>	<b>7,46</b>	<b>10.986</b>	<b>7,66</b>	<b>12.630</b>	<b>6,96</b>	<b>20.826</b>	<b>7,63</b>	<b>21.206</b>	<b>7,16</b>
EU	3.751	10,75	4.348	9,29	4.043	10,47	6.538	8,49	7.794	10,60	10.886	8,81
Drittländer	6.088	5,64	4.228	5,59	6.943	6,02	6.092	5,31	13.031	5,84	10.320	5,42
<b>Lachse, ausg. Filet, frisch</b>	<b>3.011</b>	<b>5,74</b>	<b>2.142</b>	<b>4,97</b>	<b>3.416</b>	<b>5,82</b>	<b>3.363</b>	<b>4,87</b>	<b>6.427</b>	<b>5,78</b>	<b>5.504</b>	<b>4,91</b>
EU	172	6,61	209	5,31	220	6,38	151	5,24	391	6,48	359	5,28
Drittländer	2.840	5,69	1.933	4,93	3.197	5,78	3.212	4,85	6.036	5,74	5.145	4,88
<b>Lachsfilet frisch</b>	<b>546</b>	<b>9,15</b>	<b>640</b>	<b>7,44</b>	<b>476</b>	<b>9,41</b>	<b>505</b>	<b>7,70</b>	<b>1.022</b>	<b>9,27</b>	<b>1.145</b>	<b>7,56</b>
EU	268	9,85	376	7,34	226	10,19	313	8,02	494	10,01	688	7,64
Drittländer	278	8,48	264	7,60	250	8,70	193	7,20	527	8,58	457	7,43
<b>Lachse, ausg. Filet, gefroren</b>	<b>631</b>	<b>4,02</b>	<b>575</b>	<b>4,97</b>	<b>951</b>	<b>5,31</b>	<b>534</b>	<b>4,78</b>	<b>1.582</b>	<b>4,80</b>	<b>1.109</b>	<b>4,88</b>
EU	64	6,77	167	4,25	82	4,24	111	5,62	146	5,35	277	4,80
Drittländer	568	3,71	409	5,26	869	5,41	424	4,56	1.436	4,74	832	4,90
<b>Lachsfilet gefroren</b>	<b>2.617</b>	<b>5,64</b>	<b>1.962</b>	<b>6,17</b>	<b>3.030</b>	<b>6,43</b>	<b>3.300</b>	<b>5,71</b>	<b>5.647</b>	<b>6,07</b>	<b>5.262</b>	<b>5,88</b>
EU	555	7,30	509	6,97	633	7,38	1.200	5,46	1.188	7,34	1.709	5,91
Drittländer	2.062	5,20	1.453	5,89	2.397	6,18	2.100	5,85	4.459	5,73	3.553	5,87
<b>"andere" Süßwasserfische, Filet, frisch 1)</b>	<b>153</b>	<b>7,54</b>	<b>75</b>	<b>6,87</b>	<b>69</b>	<b>6,99</b>	<b>77</b>	<b>6,73</b>	<b>222</b>	<b>7,37</b>	<b>152</b>	<b>6,80</b>
EU	140	7,39	46	6,63	57	6,50	47	6,42	197	7,13	94	6,52
Drittländer	13	9,22	29	7,26	12	9,40	30	7,22	25	9,31	59	7,24
<b>"andere" Süßwasserfische, Filet, gefroren 2)</b>	<b>740</b>	<b>7,26</b>	<b>649</b>	<b>6,05</b>	<b>748</b>	<b>7,32</b>	<b>578</b>	<b>6,03</b>	<b>1.488</b>	<b>7,29</b>	<b>1.226</b>	<b>6,04</b>
EU	288	7,58	283	5,73	206	7,55	104	6,62	494	7,57	387	5,97
Drittländer	452	7,06	366	6,30	542	7,23	474	5,91	994	7,15	840	6,08

1) Waren des KN-Codes 03043900

2) Waren des KN-Codes 03046900

Quelle: Statistisches Bundesamt, Wiesbaden



**EINFUHR VON SÜSSWASSERFISCHEN IN DIE BUNDESREPUBLIK DEUTSCHLAND**

**TABELLE 8.6.2**

- PRODUKTGEWICHT -

BLE -523-	Berichtsmonat		Vorjahresmonat		Vormonat		Vorjahresmonat		Fortschreibung			
	FEBRUAR 2014		FEBRUAR 2013		JANUAR 2014		JANUAR 2013		01.02.-28.02.14		01.02.- 28.02.13	
	T	EUR/KG	T	EUR/KG	T	EUR/KG	T	EUR/KG	T	EUR/KG	T	EUR/KG
<b>Tilapia, alle Aufmachungen</b>	<b>254</b>	<b>3,88</b>	<b>145</b>	<b>4,13</b>	<b>260</b>	<b>3,88</b>	<b>343</b>	<b>3,40</b>	<b>513</b>	<b>3,88</b>	<b>488</b>	<b>3,61</b>
EU	72	4,38	38	4,59	86	4,68	27	5,31	159	4,54	65	4,89
Drittländer	181	3,69	107	3,97	174	3,49	315	3,23	355	3,59	423	3,42
<b>Nilbarsch, alle Aufmachungen</b>	<b>313</b>	<b>5,50</b>	<b>288</b>	<b>3,91</b>	<b>299</b>	<b>5,72</b>	<b>394</b>	<b>3,70</b>	<b>612</b>	<b>5,60</b>	<b>682</b>	<b>3,79</b>
EU	119	6,54	106	4,37	136	6,82	123	4,66	256	6,69	228	4,52
Drittländer	194	4,85	182	3,65	163	4,80	271	3,27	357	4,83	454	3,42
<b>Welse, alle Aufmachungen</b>	<b>1.289</b>	<b>2,19</b>	<b>1.990</b>	<b>2,02</b>	<b>1.359</b>	<b>2,16</b>	<b>1.609</b>	<b>2,11</b>	<b>2.648</b>	<b>2,18</b>	<b>3.599</b>	<b>2,06</b>
EU	185	3,86	124	4,43	211	3,45	165	3,85	395	3,64	289	4,10
Drittländer	1.105	1,91	1.866	1,86	1.149	1,93	1.444	1,91	2.253	1,92	3.310	1,88

Quelle: Statistisches Bundesamt, Wiesbaden

**EINFUHR AUSGEWÄHLTER FISCHINDUSTRIELLER FERTIGERZEUGNISSE IN DIE BUNDESREPUBLIK DEUTSCHLAND TABELLE 8. 7**

- PRODUKTGEWICHT-

BLE -523-	Berichtsmonat		Vorjahresmonat		Vormonat		Vorjahresmonat		Fortschreibung		Fortschreibung	
	FEBRUAR 2014		FEBRUAR 2013		JANUAR 2014		JANUAR 2013		01.02.-28.02.14		01.02.- 28.02.13	
	T	EUR/KG	T	EUR/KG	T	EUR/KG	T	EUR/KG	T	EUR/KG	T	EUR/KG
<b>Heringskonserven und Halbfabrikate</b>	<b>3.487</b>	<b>2,32</b>	<b>3.937</b>	<b>2,49</b>	<b>3.703</b>	<b>2,40</b>	<b>3.787</b>	<b>2,49</b>	<b>7.190</b>	<b>2,36</b>	<b>7.724</b>	<b>2,49</b>
EU	3.452	2,33	3.936	2,49	3.665	2,41	3.787	2,49	7.117	2,37	7.722	2,49
Drittländer	35	1,53	1	3,64	38	1,55	1	2,86	72	1,54	2	3,33
<b>Thunfisch- und Bonitenkonserven</b>	<b>5.109</b>	<b>3,80</b>	<b>4.362</b>	<b>4,11</b>	<b>6.553</b>	<b>3,87</b>	<b>5.972</b>	<b>3,96</b>	<b>11.662</b>	<b>3,84</b>	<b>10.335</b>	<b>4,02</b>
EU	1.157	5,20	928	4,96	947	5,43	1.288	4,88	2.103	5,31	2.215	4,91
Drittländer	3.952	3,39	3.435	3,88	5.607	3,60	4.685	3,71	9.559	3,52	8.119	3,78
<b>Sardinenkonserven</b>	<b>555</b>	<b>3,67</b>	<b>662</b>	<b>4,09</b>	<b>903</b>	<b>4,12</b>	<b>757</b>	<b>4,14</b>	<b>1.458</b>	<b>3,95</b>	<b>1.419</b>	<b>4,12</b>
EU	88	4,22	39	5,37	72	5,33	27	4,93	160	4,72	66	5,19
Drittländer	466	3,57	623	4,01	832	4,01	730	4,11	1.298	3,85	1.353	4,07
<b>Tiefgefrorene, panierte Fischfilets 1)</b>	<b>1.151</b>	<b>3,54</b>	<b>1.160</b>	<b>3,54</b>	<b>1.345</b>	<b>3,48</b>	<b>1.123</b>	<b>3,51</b>	<b>2.496</b>	<b>3,51</b>	<b>2.283</b>	<b>3,52</b>
EU	1.130	3,52	1.150	3,54	1.303	3,44	1.104	3,50	2.433	3,48	2.254	3,52
Drittländer	21	4,53	9	3,80	42	4,66	19	3,56	64	4,61	29	3,64
<b>Andere Krebstiere, zuber. (inkl. Hummer)</b>	<b>1.015</b>	<b>9,59</b>	<b>1.308</b>	<b>8,30</b>	<b>1.225</b>	<b>9,36</b>	<b>1.800</b>	<b>7,79</b>	<b>2.240</b>	<b>9,47</b>	<b>3.108</b>	<b>8,01</b>
EU	271	9,47	406	9,61	321	9,80	577	8,93	592	9,65	983	9,21
Drittländer	743	9,64	902	7,71	904	9,20	1.223	7,25	1.648	9,40	2.125	7,45
<b>Weichtiere, zubereitet</b>	<b>640</b>	<b>4,00</b>	<b>800</b>	<b>3,45</b>	<b>780</b>	<b>3,56</b>	<b>843</b>	<b>3,13</b>	<b>1.420</b>	<b>3,76</b>	<b>1.643</b>	<b>3,28</b>
EU	532	3,93	487	4,09	639	3,71	467	3,95	1.171	3,81	954	4,02
Drittländer	108	4,31	313	2,45	141	2,88	376	2,12	249	3,50	689	2,27
<b>Krabben, zubereitet</b>	<b>192</b>	<b>8,29</b>	<b>218</b>	<b>8,24</b>	<b>203</b>	<b>8,09</b>	<b>267</b>	<b>8,00</b>	<b>396</b>	<b>8,19</b>	<b>484</b>	<b>8,11</b>
EU	189	8,32	214	8,29	196	8,17	260	8,07	385	8,25	473	8,17
Drittländer	3	6,67	4	5,61	7	5,71	7	5,36	10	6,02	11	5,45
<b>Räucherlachs</b>	<b>2.479</b>	<b>12,32</b>	<b>2.822</b>	<b>10,73</b>	<b>2.379</b>	<b>12,29</b>	<b>2.851</b>	<b>10,43</b>	<b>4.858</b>	<b>12,31</b>	<b>5.673</b>	<b>10,58</b>
EU	2.307	12,25	2.758	10,74	2.315	12,22	2.818	10,41	4.622	12,24	5.576	10,57
Drittländer	172	13,23	64	10,58	64	14,85	33	12,43	236	13,67	98	11,21
<b>Forellen, geräuchert</b>	<b>703</b>	<b>9,60</b>	<b>510</b>	<b>8,59</b>	<b>809</b>	<b>9,53</b>	<b>524</b>	<b>9,13</b>	<b>1.512</b>	<b>9,56</b>	<b>1.033</b>	<b>8,86</b>
EU	563	10,05	420	8,75	655	9,90	445	9,50	1.217	9,97	865	9,14
Drittländer	141	7,81	90	7,83	155	7,94	78	7,00	295	7,88	169	7,45

1) ohne Heringsfilets, roh, paniert, gefroren

Quelle: Statistisches Bundesamt, Wiesbaden

**AUSFUHR VON FISCHEREIERZEUGNISSEN AUS DER BUNDESREPUBLIK DEUTSCHLAND**  
- PRODUKTGEWICHT-

**TABELLE 9**

BLE -523-	Berichtsmonat		Vorjahresmonat		Vormonat		Vorjahresmonat		Fortschreibung			
	FEBRUAR 2014		FEBRUAR 2013		JANUAR 2014		JANUAR 2013		01.02.-28.02.14		01.02.-28.02.13	
	T	EUR/KG	T	EUR/KG	T	EUR/KG	T	EUR/KG	T	EUR/KG	T	EUR/KG
<b>INSGESAMT 1)</b>	<b>39.143</b>	<b>3,54</b>	<b>30.772</b>	<b>3,90</b>	<b>69.347</b>	<b>2,24</b>	<b>31.126</b>	<b>4,20</b>	<b>108.490</b>	<b>2,71</b>	<b>61.898</b>	<b>4,05</b>
EU	37.262	3,45	28.769	3,79	66.137	2,12	29.296	4,09	103.399	2,60	58.065	3,94
Drittländer	1.880	5,38	2.003	5,43	3.211	4,81	1.830	5,95	5.091	5,02	3.833	5,68
<b>SEEFISCHE frisch</b>	<b>4.175</b>	<b>1,29</b>	<b>2.195</b>	<b>2,27</b>	<b>4.386</b>	<b>1,47</b>	<b>728</b>	<b>4,23</b>	<b>8.561</b>	<b>1,38</b>	<b>2.923</b>	<b>2,76</b>
EU	4.153	1,25	2.180	2,22	4.369	1,43	709	4,08	8.522	1,34	2.889	2,67
Drittländer	22	9,50	15	10,40	17	10,65	19	9,79	39	10,00	34	10,06
<b>SEEFISCHE ausg. Filets, lebend, frisch</b>	<b>4.043</b>	<b>1,03</b>	<b>1.960</b>	<b>1,73</b>	<b>4.269</b>	<b>1,21</b>	<b>460</b>	<b>3,04</b>	<b>8.312</b>	<b>1,12</b>	<b>2.420</b>	<b>1,98</b>
EU	4.034	1,02	1.953	1,70	4.261	1,19	452	2,93	8.295	1,11	2.405	1,93
Drittländer	9	9,42	8	10,13	8	10,00	8	9,27	17	9,70	16	9,68
<b>SEEFISCHFILET frisch</b>	<b>132</b>	<b>9,24</b>	<b>235</b>	<b>6,77</b>	<b>117</b>	<b>10,96</b>	<b>268</b>	<b>6,28</b>	<b>249</b>	<b>10,04</b>	<b>503</b>	<b>6,51</b>
EU	119	9,20	227	6,64	109	10,93	257	6,11	227	10,03	484	6,36
Drittländer	14	9,56	8	10,66	9	11,28	11	10,18	22	10,23	19	10,38
<b>SEEFISCHE gefroren</b>	<b>10.797</b>	<b>2,35</b>	<b>6.749</b>	<b>3,18</b>	<b>29.294</b>	<b>1,17</b>	<b>7.303</b>	<b>3,35</b>	<b>40.090</b>	<b>1,49</b>	<b>14.051</b>	<b>3,27</b>
EU	10.569	2,31	6.174	3,18	27.841	1,05	6.660	3,30	38.410	1,39	12.833	3,24
Drittländer	228	4,44	575	3,11	1.453	3,48	643	3,96	1.680	3,61	1.218	3,56
<b>SEEFISCHE ausg. Filets u. Fleisch, gefr.</b>	<b>5.280</b>	<b>1,16</b>	<b>1.032</b>	<b>2,07</b>	<b>24.215</b>	<b>0,70</b>	<b>1.544</b>	<b>2,85</b>	<b>29.495</b>	<b>0,78</b>	<b>2.576</b>	<b>2,54</b>
EU	5.136	1,08	637	2,06	22.966	0,56	961	2,27	28.102	0,65	1.599	2,18
Drittländer	144	3,86	395	2,10	1.250	3,37	583	3,82	1.394	3,42	978	3,12
<b>SEEFISCHFLEISCH gefroren</b>	<b>345</b>	<b>1,54</b>	<b>209</b>	<b>1,75</b>	<b>248</b>	<b>1,70</b>	<b>109</b>	<b>2,14</b>	<b>593</b>	<b>1,61</b>	<b>318</b>	<b>1,89</b>
EU	345	1,54	209	1,75	245	1,68	109	2,14	590	1,60	317	1,88
Drittländer	0	.			3	2,90	0	2,50	3	3,24	0	2,50
<b>SEEFISCHFILET gefroren</b>	<b>5.171</b>	<b>3,62</b>	<b>5.508</b>	<b>3,44</b>	<b>4.831</b>	<b>3,47</b>	<b>5.649</b>	<b>3,52</b>	<b>10.002</b>	<b>3,55</b>	<b>11.157</b>	<b>3,48</b>
EU	5.088	3,59	5.328	3,37	4.631	3,44	5.589	3,50	9.719	3,52	10.917	3,44
Drittländer	83	5,43	180	5,33	200	4,19	60	5,32	283	4,55	240	5,33

1) Alle Fischereierzeugnisse

Quelle: Statistisches Bundesamt, Wiesbaden

**AUSFUHR VON SEEFISCH, FRISCH AUS DER BUNDESREPUBLIK DEUTSCHLAND**

**TABELLE 9. 1**

- PRODUKTGEWICHT-

BLE -523-	Berichtsmonat		Vorjahresmonat		Vormonat		Vorjahresmonat		Fortschreibung			
	FEBRUAR 2014		FEBRUAR 2013		JANUAR 2014		JANUAR 2013		01.02. -28.02.14		01.02.- 28.02.13	
	T	EUR/KG	T	EUR/KG	T	EUR/KG	T	EUR/KG	T	EUR/KG	T	EUR/KG
<b>SEEFISCHE ausg. Filets, lebend, frisch</b>	<b>4.043</b>	<b>1,03</b>	<b>1.960</b>	<b>1,73</b>	<b>4.269</b>	<b>1,21</b>	<b>460</b>	<b>3,04</b>	<b>8.312</b>	<b>1,12</b>	<b>2.420</b>	<b>1,98</b>
EU	4.034	1,02	1.953	1,70	4.261	1,19	452	2,93	8.295	1,11	2.405	1,93
Drittländer	9	9,42	8	10,13	8	10,00	8	9,27	17	9,70	16	9,68
<b>Kabeljau frisch</b>	<b>580</b>	<b>1,69</b>	<b>622</b>	<b>2,10</b>	<b>360</b>	<b>2,33</b>	<b>40</b>	<b>3,01</b>	<b>939</b>	<b>1,93</b>	<b>662</b>	<b>2,15</b>
EU	578	1,68	622	2,09	358	2,31	38	2,90	936	1,92	660	2,14
Drittländer	2	4,00	1	4,29	1	6,15	1	6,15	3	4,85	2	5,50
<b>Köhler frisch</b>	<b>435</b>	<b>1,38</b>	<b>257</b>	<b>1,16</b>	<b>484</b>	<b>1,49</b>	<b>100</b>	<b>1,44</b>	<b>919</b>	<b>1,44</b>	<b>357</b>	<b>1,24</b>
EU	435	1,38	257	1,16	484	1,49	100	1,44	919	1,44	357	1,24
Drittländer												
<b>Rotbarsch frisch</b>	<b>2</b>	<b>4,67</b>	<b>3</b>	<b>3,79</b>	<b>1</b>	<b>3,08</b>	<b>6</b>	<b>1,97</b>	<b>3</b>	<b>3,93</b>	<b>9</b>	<b>2,56</b>
EU	2	4,67	3	3,79	1	3,08	6	1,97	3	3,93	9	2,56
Drittländer												
<b>Schellfisch frisch</b>	<b>96</b>	<b>2,28</b>	<b>99</b>	<b>1,82</b>	<b>44</b>	<b>1,76</b>	<b>17</b>	<b>2,33</b>	<b>141</b>	<b>2,12</b>	<b>116</b>	<b>1,90</b>
EU	96	2,28	99	1,82	44	1,76	17	2,33	141	2,12	116	1,90
Drittländer												
<b>Scholle frisch</b>	<b>240</b>	<b>1,11</b>	<b>83</b>	<b>1,03</b>	<b>658</b>	<b>1,05</b>	<b>60</b>	<b>1,18</b>	<b>898</b>	<b>1,07</b>	<b>143</b>	<b>1,09</b>
EU	240	1,11	83	1,03	658	1,05	60	1,18	898	1,07	143	1,09
<b>SEEFISCHFILET frisch</b>	<b>132</b>	<b>9,24</b>	<b>235</b>	<b>6,77</b>	<b>117</b>	<b>10,96</b>	<b>268</b>	<b>6,28</b>	<b>249</b>	<b>10,04</b>	<b>503</b>	<b>6,51</b>
EU	119	9,20	227	6,64	109	10,93	257	6,11	227	10,03	484	6,36
Drittländer	14	9,56	8	10,66	9	11,28	11	10,18	22	10,23	19	10,38
<b>Kabeljaufilet frisch</b>	<b>44</b>	<b>7,34</b>	<b>41</b>	<b>7,32</b>	<b>50</b>	<b>8,22</b>	<b>50</b>	<b>8,98</b>	<b>94</b>	<b>7,80</b>	<b>91</b>	<b>8,23</b>
EU	34	7,16	35	6,94	43	8,02	41	8,88	77	7,65	76	7,99
Drittländer	11	7,89	6	9,51	7	9,54	9	9,43	17	8,51	15	9,46
<b>Köhlerfilet frisch</b>	<b>2</b>	<b>7,50</b>	<b>2</b>	<b>5,22</b>	<b>2</b>	<b>6,52</b>	<b>2</b>	<b>6,88</b>	<b>4</b>	<b>6,98</b>	<b>4</b>	<b>5,90</b>
EU	2	7,50	2	5,22	2	6,52	2	6,88	4	6,98	4	5,90
<b>Rotbarschfilet frisch</b>	<b>4</b>	<b>6,67</b>	<b>1</b>	<b>8,89</b>	<b>15</b>	<b>6,23</b>	<b>5</b>	<b>6,25</b>	<b>19</b>	<b>6,32</b>	<b>6</b>	<b>6,67</b>
EU	4	6,84	1	8,89	15	6,28	5	6,25	18	6,39	6	6,67
Drittländer	0	.			0	.			0	.		

Quelle: Statistisches Bundesamt, Wiesbaden

**AUSFUHR VON SEEFISCH, GEFROREN AUS DER BUNDESREPUBLIK DEUTSCHLAND**  
- PRODUKTGEWICHT-

**TABELLE 9. 2**

BLE -523-	Berichtsmonat		Vorjahresmonat		Vormonat		Vorjahresmonat		Fortschreibung			
	FEBRUAR 2014		FEBRUAR 2013		JANUAR 2014		JANUAR 2013		01.02. -28.02.14		01.02.- 28.02.13	
	T	EUR/KG	T	EUR/KG	T	EUR/KG	T	EUR/KG	T	EUR/KG	T	EUR/KG
<b>SEEFISCHE ausg. Filets u. Fleisch, gefr.</b>	<b>5.280</b>	<b>1,16</b>	<b>1.032</b>	<b>2,07</b>	<b>24.215</b>	<b>0,70</b>	<b>1.544</b>	<b>2,85</b>	<b>29.495</b>	<b>0,78</b>	<b>2.576</b>	<b>2,54</b>
EU	5.136	1,08	637	2,06	22.966	0,56	961	2,27	28.102	0,65	1.599	2,18
Drittländer	144	3,86	395	2,10	1.250	3,37	583	3,82	1.394	3,42	978	3,12
<b>Kabeljau gefroren</b>	<b>328</b>	<b>2,51</b>	<b>84</b>	<b>2,99</b>	<b>395</b>	<b>2,50</b>	<b>22</b>	<b>3,15</b>	<b>723</b>	<b>2,51</b>	<b>106</b>	<b>3,03</b>
EU	328	2,51	84	2,99	394	2,50	22	3,18	722	2,51	106	3,03
Drittländer	0	.	0	.	0	.	0	.	1	2,00	1	2,00
<b>Köhler gefroren</b>	<b>0</b>	<b>.</b>	<b>0</b>	<b>.</b>	<b>0</b>	<b>.</b>	<b>15</b>	<b>1,71</b>	<b>0</b>	<b>.</b>	<b>15</b>	<b>1,70</b>
EU	0	.			0	.	15	1,71	0	.	15	1,71
Drittländer			0	.							0	.
<b>Rotbarsch gefroren</b>	<b>135</b>	<b>2,46</b>	<b>54</b>	<b>2,50</b>	<b>339</b>	<b>1,39</b>	<b>78</b>	<b>3,85</b>	<b>474</b>	<b>1,69</b>	<b>132</b>	<b>3,30</b>
EU	84	2,44	30	3,19	10	2,81	78	3,85	93	2,48	108	3,67
Drittländer	51	2,49	24	1,68	330	1,35			381	1,50	24	1,68
<b>Schw. Heilbutt gefroren</b>	<b>166</b>	<b>4,73</b>	<b>128</b>	<b>4,88</b>	<b>885</b>	<b>4,17</b>	<b>523</b>	<b>4,65</b>	<b>1.050</b>	<b>4,26</b>	<b>652</b>	<b>4,69</b>
EU	91	4,63	31	5,92	3	5,00	81	5,09	94	4,64	113	5,32
Drittländer	74	4,85	97	4,54	882	4,17	442	4,57	956	4,22	539	4,56
<b>Makrelen gefroren</b>	<b>3.910</b>	<b>0,90</b>	<b>467</b>	<b>1,44</b>	<b>8.850</b>	<b>0,89</b>	<b>694</b>	<b>1,24</b>	<b>12.760</b>	<b>0,89</b>	<b>1.160</b>	<b>1,32</b>
EU	3.909	0,90	466	1,44	8.848	0,89	694	1,24	12.757	0,89	1.159	1,32
Drittländer	1	5,00	1	2,50	2	1,50	0	.	3	2,50	1	2,31
<b>Stöcker gefroren</b>	<b>365</b>	<b>0,50</b>	<b>2</b>	<b>1,33</b>	<b>13.420</b>	<b>0,26</b>	<b>3</b>	<b>6,79</b>	<b>13.785</b>	<b>0,27</b>	<b>4</b>	<b>4,88</b>
EU	365	0,50	1	1,43	13.419	0,26			13.784	0,27	1	1,43
Drittländer	0	.	1	1,25	1	2,50	3	6,79	1	2,50	4	5,56
<b>Blauer Wittling gefroren</b>												
EU												
Drittländer												

Quelle: Statistisches Bundesamt, Wiesbaden

**AUSFUHR VON SEEFISCHFLEISCH, GEFROREN AUS DER BUNDESREPUBLIK DEUTSCHLAND**

**TABELLE 9.3**

- PRODUKTGEWICHT-

BLE -523-	Berichtsmonat		Vorjahresmonat		Vormonat		Vorjahresmonat		Fortschreibung			
	FEBRUAR 2014		FEBRUAR 2013		JANUAR 2014		JANUAR 2013		01.02.-28.02.14		01.02.-28.02.13	
	T	EUR/KG	T	EUR/KG	T	EUR/KG	T	EUR/KG	T	EUR/KG	T	EUR/KG
<b>SEEFISCHFLEISCH gefroren</b>	<b>345</b>	<b>1,54</b>	<b>209</b>	<b>1,75</b>	<b>248</b>	<b>1,70</b>	<b>109</b>	<b>2,14</b>	<b>593</b>	<b>1,61</b>	<b>318</b>	<b>1,89</b>
EU	345	1,54	209	1,75	245	1,68	109	2,14	590	1,60	317	1,88
Drittländer	0	.			3	2,90	0	.	3	3,24	0	.
<b>Kabeljaufleisch gefroren</b>	<b>28</b>	<b>1,46</b>	<b>27</b>	<b>1,48</b>	<b>15</b>	<b>1,55</b>	<b>17</b>	<b>1,49</b>	<b>43</b>	<b>1,50</b>	<b>44</b>	<b>1,48</b>
EU	28	1,41	27	1,48	13	1,31	17	1,49	41	1,38	44	1,48
Drittländer	0	.			2	3,33			2	3,81		
<b>Köhlerfleisch gefroren</b>	<b>73</b>	<b>1,38</b>	<b>4</b>	<b>1,39</b>	<b>40</b>	<b>1,81</b>	<b>4</b>	<b>1,43</b>	<b>113</b>	<b>1,53</b>	<b>7</b>	<b>1,41</b>
EU	73	1,38	4	1,39	40	1,81	4	1,43	113	1,53	7	1,41
Drittländer												
<b>Paz. Pollackfleisch gefroren</b>	<b>214</b>	<b>1,37</b>	<b>140</b>	<b>1,51</b>	<b>142</b>	<b>1,41</b>	<b>26</b>	<b>1,69</b>	<b>356</b>	<b>1,39</b>	<b>165</b>	<b>1,54</b>
EU	214	1,37	140	1,51	142	1,41	26	1,69	356	1,39	165	1,54
Drittländer												
<b>Seehechtfleisch gefroren</b>	<b>18</b>	<b>3,11</b>	<b>16</b>	<b>3,10</b>	<b>22</b>	<b>3,06</b>	<b>9</b>	<b>3,15</b>	<b>41</b>	<b>3,09</b>	<b>25</b>	<b>3,12</b>
EU	18	3,11	16	3,10	22	3,06	9	3,15	41	3,09	25	3,12
Drittländer												

Quelle: Statistisches Bundesamt, Wiesbaden

**AUSFUHR VON SEEFISCHFILET, GEFROREN AUS DER BUNDESREPUBLIK DEUTSCHLAND**  
- PRODUKTGEWICHT-

**TABELLE 9. 4**

BLE -523-	Berichtsmonat		Vorjahresmonat		Vormonat		Vorjahresmonat		Fortschreibung			
	FEBRUAR 2014		FEBRUAR 2013		JANUAR 2014		JANUAR 2013		01.02. -28.02.14		01.02.- 28.02.13	
	T	EUR/KG	T	EUR/KG	T	EUR/KG	T	EUR/KG	T	EUR/KG	T	EUR/KG
<b>SEEFISCHFILET gefroren</b>	<b>5.171</b>	<b>3,62</b>	<b>5.508</b>	<b>3,44</b>	<b>4.831</b>	<b>3,47</b>	<b>5.649</b>	<b>3,52</b>	<b>10.002</b>	<b>3,55</b>	<b>11.157</b>	<b>3,48</b>
EU	5.088	3,59	5.328	3,37	4.631	3,44	5.589	3,50	9.719	3,52	10.917	3,44
Drittländer	83	5,43	180	5,33	200	4,19	60	5,32	283	4,55	240	5,33
<b>Kabeljaufilet gefroren</b>	<b>1.322</b>	<b>4,41</b>	<b>1.150</b>	<b>4,79</b>	<b>965</b>	<b>4,43</b>	<b>1.245</b>	<b>4,78</b>	<b>2.286</b>	<b>4,42</b>	<b>2.395</b>	<b>4,78</b>
EU	1.308	4,39	1.084	4,74	934	4,40	1.230	4,77	2.242	4,39	2.314	4,76
Drittländer	13	7,07	66	5,51	31	5,16	15	5,85	44	5,73	81	5,57
<b>Köhlerfilet gefroren</b>	<b>452</b>	<b>3,38</b>	<b>433</b>	<b>3,63</b>	<b>248</b>	<b>3,39</b>	<b>413</b>	<b>3,68</b>	<b>701</b>	<b>3,38</b>	<b>846</b>	<b>3,65</b>
EU	450	3,38	408	3,68	146	3,58	406	3,66	596	3,43	814	3,67
Drittländer	3	3,46	25	2,78	102	3,12	7	4,51	105	3,13	32	3,17
<b>Rotbarschfilet gefroren</b>	<b>41</b>	<b>4,53</b>	<b>52</b>	<b>4,98</b>	<b>28</b>	<b>4,35</b>	<b>61</b>	<b>5,41</b>	<b>68</b>	<b>4,46</b>	<b>113</b>	<b>5,21</b>
EU	40	4,58	51	4,98	22	4,46	59	5,40	62	4,54	111	5,20
Drittländer	1	1,67	0	.	5	3,85	2	5,88	6	3,62	2	5,71
<b>Paz. Pollackfilet gefroren</b>	<b>2.665</b>	<b>2,66</b>	<b>3.148</b>	<b>2,58</b>	<b>2.854</b>	<b>2,59</b>	<b>3.033</b>	<b>2,63</b>	<b>5.518</b>	<b>2,62</b>	<b>6.180</b>	<b>2,61</b>
EU	2.636	2,64	3.113	2,57	2.831	2,58	3.023	2,63	5.468	2,61	6.136	2,60
Drittländer	28	4,04	34	4,02	22	3,72	10	2,93	51	3,90	44	3,78
<b>Seehechtfilet gefroren</b>	<b>222</b>	<b>3,87</b>	<b>287</b>	<b>3,69</b>	<b>320</b>	<b>3,83</b>	<b>304</b>	<b>3,32</b>	<b>542</b>	<b>3,85</b>	<b>591</b>	<b>3,50</b>
EU	214	3,87	279	3,69	314	3,84	303	3,31	528	3,85	581	3,49
Drittländer	8	4,07	8	3,72	6	3,56	2	4,38	14	3,86	9	3,83
<b>Makrelenfilet gefroren</b>	<b>30</b>	<b>4,27</b>	<b>23</b>	<b>3,64</b>	<b>2</b>	<b>5,26</b>	<b>5</b>	<b>4,67</b>	<b>32</b>	<b>4,33</b>	<b>27</b>	<b>3,81</b>
EU	30	4,26	21	3,29	1	5,71	3	4,52	31	4,33	24	3,44
Drittländer	0	.	2	7,78	1	4,00	1	5,00	1	4,44	3	6,56

Quelle: Statistisches Bundesamt, Wiesbaden

**AUSFUHR VON HERING, FRISCH, GEKÜHLT ODER GEFROREN AUS DER BUNDESREPUBLIK DEUTSCHLAND**  
- PRODUKTGEWICHT-

**TABELLE 9. 5**

BLE -523-	Berichtsmonat		Vorjahresmonat		Vormonat		Vorjahresmonat		Fortschreibung			
	FEBRUAR 2014		FEBRUAR 2013		JANUAR 2014		JANUAR 2013		01.02. -28.02.14		01.02.- 28.02.13	
	T	EUR/KG	T	EUR/KG	T	EUR/KG	T	EUR/KG	T	EUR/KG	T	EUR/KG
<b>HERINGE INSGESAMT 1)</b>	<b>3.616</b>	<b>1,93</b>	<b>3.219</b>	<b>2,57</b>	<b>14.121</b>	<b>0,87</b>	<b>3.051</b>	<b>2,84</b>	<b>17.737</b>	<b>1,08</b>	<b>6.270</b>	<b>2,70</b>
EU	3.378	1,84	2.949	2,57	13.582	0,81	2.895	2,74	16.960	1,02	5.844	2,65
Drittländer	238	3,15	270	2,68	538	2,25	156	4,67	776	2,52	426	3,41
<b>Heringe frisch:</b>	<b>483</b>	<b>0,42</b>	<b>63</b>	<b>0,93</b>	<b>688</b>	<b>0,22</b>	<b>7</b>	<b>1,69</b>	<b>1.171</b>	<b>0,30</b>	<b>70</b>	<b>1,00</b>
EU	483	0,42	63	0,93	688	0,22	7	1,69	1.171	0,30	70	1,00
Drittländer												
<b>Heringe ausg. Fleisch u. Filets, frisch</b>	<b>410</b>	<b>0,16</b>	<b>40</b>	<b>0,48</b>	<b>674</b>	<b>0,18</b>	<b>5</b>	<b>1,48</b>	<b>1.084</b>	<b>0,17</b>	<b>45</b>	<b>0,59</b>
EU	410	0,16	40	0,48	674	0,18	5	1,48	1.084	0,17	45	0,59
Drittländer												
<b>Heringsfleisch frisch</b>	<b>73</b>	<b>1,90</b>	<b>23</b>	<b>1,72</b>	<b>13</b>	<b>2,46</b>	<b>1</b>	<b>2,73</b>	<b>87</b>	<b>1,98</b>	<b>24</b>	<b>1,76</b>
EU	73	1,90	23	1,72	13	2,46	1	2,73	87	1,98	24	1,76
Drittländer												
<b>Heringe gefroren:</b>	<b>919</b>	<b>1,16</b>	<b>1.253</b>	<b>1,91</b>	<b>11.209</b>	<b>0,54</b>	<b>1.117</b>	<b>2,16</b>	<b>12.128</b>	<b>0,59</b>	<b>2.371</b>	<b>2,03</b>
EU	841	1,17	1.121	2,02	10.939	0,53	1.117	2,16	11.780	0,58	2.238	2,09
Drittländer	78	1,03	132	1,00	270	0,67	0	.	348	0,75	133	1,02
<b>Heringe ausg. Fleisch u. Filets, gefr.</b>	<b>437</b>	<b>0,65</b>	<b>270</b>	<b>0,94</b>	<b>10.678</b>	<b>0,47</b>	<b>59</b>	<b>1,17</b>	<b>11.115</b>	<b>0,48</b>	<b>329</b>	<b>0,98</b>
EU	359	0,58	138	0,91	10.409	0,47	59	1,17	10.769	0,47	197	0,98
Drittländer	77	1,00	132	0,98	269	0,67			347	0,74	132	0,98
<b>Heringsfleisch gefroren</b>	<b>262</b>	<b>1,25</b>	<b>186</b>	<b>2,02</b>	<b>124</b>	<b>1,42</b>	<b>144</b>	<b>1,91</b>	<b>385</b>	<b>1,31</b>	<b>330</b>	<b>1,97</b>
EU	261	1,25	186	2,02	124	1,42	144	1,91	385	1,31	330	1,97
Drittländer	0	0,00	0	.	0	.	0	.	0	0,00	0	.

1) Alle Heringserzeugnisse

Quelle: Statistisches Bundesamt, Wiesbaden



**AUSFUHR VON SÜSSWASSERFISCHEN AUS DER BUNDESREPUBLIK DEUTSCHLAND**

**TABELLE 9.6**

- PRODUKTGEWICHT -

BLE -523-	Berichtsmonat		Vorjahresmonat		Vormonat		Vorjahresmonat		Fortschreibung		Fortschreibung	
	FEBRUAR 2014		FEBRUAR 2013		JANUAR 2014		JANUAR 2013		01.02.-28.02.14		01.02.- 28.02.13	
	T	EUR/KG	T	EUR/KG	T	EUR/KG	T	EUR/KG	T	EUR/KG	T	EUR/KG
<b>SÜSSWASSERFISCHE INSG.</b>	<b>4.659</b>	<b>7,91</b>	<b>4.162</b>	<b>6,94</b>	<b>4.927</b>	<b>7,68</b>	<b>4.436</b>	<b>6,67</b>	<b>9.586</b>	<b>7,79</b>	<b>8.598</b>	<b>6,80</b>
EU	4.439	7,70	3.854	6,57	4.639	7,44	4.185	6,37	9.078	7,57	8.039	6,47
Drittländer	219	12,18	308	11,49	289	11,46	251	11,71	508	11,77	559	11,59
<b>LACHSE</b>	<b>3.782</b>	<b>8,41</b>	<b>3.093</b>	<b>7,60</b>	<b>3.866</b>	<b>8,13</b>	<b>2.915</b>	<b>7,53</b>	<b>7.647</b>	<b>8,27</b>	<b>6.008</b>	<b>7,56</b>
EU	3.628	8,23	2.844	7,25	3.650	7,91	2.744	7,27	7.278	8,07	5.588	7,26
Drittländer	154	12,72	249	11,59	216	11,84	171	11,59	370	12,21	420	11,59
<b>Lachse, ausg. Filet, frisch</b>	<b>1.314</b>	<b>5,81</b>	<b>1.182</b>	<b>5,18</b>	<b>1.258</b>	<b>5,92</b>	<b>1.187</b>	<b>5,02</b>	<b>2.572</b>	<b>5,86</b>	<b>2.369</b>	<b>5,10</b>
EU	1.312	5,81	1.179	5,17	1.256	5,91	1.183	5,01	2.568	5,86	2.361	5,09
Drittländer	2	8,75	3	7,14	2	8,50	4	7,21	4	8,61	7	7,18
<b>Lachsfilet frisch</b>	<b>355</b>	<b>9,05</b>	<b>213</b>	<b>8,23</b>	<b>707</b>	<b>6,42</b>	<b>117</b>	<b>8,51</b>	<b>1.062</b>	<b>7,30</b>	<b>330</b>	<b>8,33</b>
EU	351	9,00	208	8,13	702	6,37	111	8,32	1.053	7,24	319	8,19
Drittländer	5	13,11	6	12,00	5	13,60	6	11,77	10	13,37	12	11,88
<b>Lachse, ausg. Filet, gefroren</b>	<b>118</b>	<b>3,14</b>	<b>172</b>	<b>5,85</b>	<b>50</b>	<b>6,97</b>	<b>46</b>	<b>5,45</b>	<b>168</b>	<b>4,28</b>	<b>218</b>	<b>5,76</b>
EU	108	2,97	114	5,00	40	6,33	44	5,32	148	3,89	158	5,09
Drittländer	10	4,90	59	7,48	10	9,60	2	9,33	20	7,24	60	7,52
<b>Lachsfilet gefroren</b>	<b>925</b>	<b>9,11</b>	<b>582</b>	<b>7,78</b>	<b>372</b>	<b>7,37</b>	<b>502</b>	<b>7,83</b>	<b>1.297</b>	<b>8,61</b>	<b>1.084</b>	<b>7,81</b>
EU	907	9,07	554	7,68	344	7,49	481	7,76	1.251	8,64	1.035	7,72
Drittländer	18	10,80	28	9,72	28	5,83	21	9,58	45	7,77	50	9,66
<b>"andere" Süßwasserfische, Filet, frisch 1)</b>	<b>13</b>	<b>14,55</b>	<b>68</b>	<b>8,06</b>	<b>80</b>	<b>8,34</b>	<b>205</b>	<b>5,88</b>	<b>93</b>	<b>9,22</b>	<b>273</b>	<b>6,42</b>
EU	8	11,33	58	6,17	74	7,55	198	5,52	82	7,90	256	5,67
Drittländer	6	18,77	10	19,48	6	18,60	7	16,47	11	18,68	16	18,23
<b>"andere" Süßwasserfische, Filet, gefroren 2)</b>	<b>176</b>	<b>7,90</b>	<b>205</b>	<b>6,49</b>	<b>245</b>	<b>7,92</b>	<b>216</b>	<b>6,61</b>	<b>421</b>	<b>7,91</b>	<b>422</b>	<b>6,55</b>
EU	174	7,85	193	6,33	234	7,84	211	6,55	408	7,84	405	6,44
Drittländer	2	11,82	12	9,00	11	9,72	5	9,39	13	10,08	17	9,11

1) Waren des KN-Codes 03043900

2) Waren des KN-Codes 03046900

Quelle: Statistisches Bundesamt, Wiesbaden

**AUSFUHR AUSGEWÄHLTER FISCHINDUSTRIELLER FERTIGERZEUGNISSE AUS DER BUNDESREPUBLIK DEUTSCHLAND**  
- PRODUKTGEWICHT-

**TABELLE 9. 7**

BLE -523-	Berichtsmonat		Vorjahresmonat		Vormonat		Vorjahresmonat		Fortschreibung			
	FEBRUAR 2014		FEBRUAR 2013		JANUAR 2014		JANUAR 2013		01.02.-28.02.14		01.02.- 28.02.13	
	T	EUR/KG	T	EUR/KG	T	EUR/KG	T	EUR/KG	T	EUR/KG	T	EUR/KG
<b>Heringskonserven und Halbfabrikate</b>	<b>2.198</b>	<b>2,56</b>	<b>1.867</b>	<b>3,07</b>	<b>2.204</b>	<b>2,71</b>	<b>1.897</b>	<b>3,24</b>	<b>4.402</b>	<b>2,64</b>	<b>3.763</b>	<b>3,16</b>
EU	2.039	2,43	1.729	2,97	1.935	2,56	1.741	3,12	3.974	2,49	3.470	3,05
Drittländer	159	4,19	138	4,29	268	3,83	155	4,67	427	3,96	293	4,49
<b>Thunfisch- und Bonitenkonserven</b>	<b>867</b>	<b>4,52</b>	<b>555</b>	<b>4,55</b>	<b>709</b>	<b>4,56</b>	<b>924</b>	<b>4,21</b>	<b>1.576</b>	<b>4,54</b>	<b>1.480</b>	<b>4,34</b>
EU	842	4,42	535	4,47	658	4,35	895	4,02	1.500	4,39	1.429	4,19
Drittländer	25	7,79	21	6,44	52	7,34	30	9,97	76	7,49	50	8,53
<b>Sardinenkonserven</b>	<b>293</b>	<b>2,83</b>	<b>78</b>	<b>4,05</b>	<b>232</b>	<b>2,65</b>	<b>166</b>	<b>3,05</b>	<b>525</b>	<b>2,75</b>	<b>244</b>	<b>3,37</b>
EU	280	2,74	71	3,94	222	2,54	156	2,87	502	2,65	226	3,20
Drittländer	13	4,96	7	5,14	10	5,26	11	5,70	22	5,09	18	5,47
<b>Tiefgefrorene, panierte Fischfilets 1)</b>	<b>5.522</b>	<b>3,32</b>	<b>5.709</b>	<b>3,16</b>	<b>6.036</b>	<b>3,27</b>	<b>6.180</b>	<b>3,35</b>	<b>11.558</b>	<b>3,29</b>	<b>11.889</b>	<b>3,26</b>
EU	5.201	3,26	5.416	3,12	5.780	3,22	5.970	3,32	10.981	3,24	11.386	3,22
Drittländer	321	4,25	293	4,03	256	4,36	210	4,30	577	4,30	503	4,14
<b>Andere Krebstiere, zuber. (inkl. Hummer)</b>	<b>341</b>	<b>11,20</b>	<b>309</b>	<b>10,23</b>	<b>347</b>	<b>10,06</b>	<b>410</b>	<b>9,42</b>	<b>688</b>	<b>10,62</b>	<b>718</b>	<b>9,77</b>
EU	313	11,12	265	9,90	296	9,67	341	9,20	609	10,42	606	9,50
Drittländer	28	12,03	44	12,27	51	12,32	69	10,54	79	12,22	112	11,21
<b>Weichtiere, zubereitet</b>	<b>227</b>	<b>3,50</b>	<b>370</b>	<b>2,67</b>	<b>472</b>	<b>3,02</b>	<b>354</b>	<b>3,13</b>	<b>699</b>	<b>3,18</b>	<b>725</b>	<b>2,89</b>
EU	166	3,44	365	2,60	451	2,88	342	2,98	617	3,03	707	2,78
Drittländer	61	3,66	5	7,31	21	5,92	12	7,32	82	4,25	18	7,31
<b>Krabben, zubereitet</b>	<b>37</b>	<b>6,89</b>	<b>38</b>	<b>6,10</b>	<b>49</b>	<b>6,25</b>	<b>57</b>	<b>6,60</b>	<b>86</b>	<b>6,52</b>	<b>94</b>	<b>6,40</b>
EU	36	6,80	36	5,83	46	6,04	51	6,59	82	6,37	87	6,28
Drittländer	0	.	2	10,45	3	9,35	5	6,73	4	10,00	7	7,84
<b>Räucherlachs</b>	<b>730</b>	<b>12,96</b>	<b>656</b>	<b>11,58</b>	<b>1.088</b>	<b>12,18</b>	<b>577</b>	<b>11,38</b>	<b>1.818</b>	<b>12,49</b>	<b>1.234</b>	<b>11,48</b>
EU	649	12,66	525	10,93	968	11,89	474	11,08	1.617	12,20	999	11,00
Drittländer	81	15,43	132	14,13	120	14,51	103	12,74	201	14,88	235	13,52
<b>Forellen, geräuchert</b>	<b>65</b>	<b>10,05</b>	<b>38</b>	<b>9,82</b>	<b>59</b>	<b>10,69</b>	<b>14</b>	<b>11,18</b>	<b>124</b>	<b>10,35</b>	<b>53</b>	<b>10,19</b>
EU	60	9,92	38	9,71	56	10,45	14	11,02	116	10,17	51	10,06
Drittländer	5	11,60	1	15,71	3	14,71	1	14,29	8	12,86	1	15,00

1) ohne Heringsfilets, roh, paniert, gefroren

Quelle: Statistisches Bundesamt, Wiesbaden

## Fänge deutscher Fischereifahrzeuge

### Angaben in Tonnen Fanggewicht

**Hinweis:** Längenangaben der Fischereifahrzeuge in Meter über alles

#### Aal

Fanggebiet	Zone	Große Hochsee- seefischerei	Kleine Hochsee- und Küstenfischerei			Gesamt
			ab 20,0 m	10,0 bis 19,99m	bis 9,99 m	
III	EG					0
IV EG	EG					0
Gesamt:		0	0	0	0	0

#### Blauer Wittling

Fanggebiet	Zone	Große Hochsee- seefischerei	Kleine Hochsee- und Küstenfischerei			Gesamt
			ab 20,0 m	10,0 bis 19,99m	bis 9,99 m	
Spitzbergen	NSP					0
II a	A					0
II a, III, IV (EG) (Nordsee)	EG					0
Vb, VI, VII	EG	6.447				6.447
VIII a, b, d	EG					0
VIII e (westliche Biskaya)	EG					0
XII	EG					0
Faröer	FAR					0
Norwegen nördl. 62 ° N, Jan Mayen	NN					0
I, VI, VII, XII, XIV	A					0
Grönland XIV, V, XII	GD					0
Gesamt:		6.447	0	0	0	6.447

#### Plattfische unsortiert außer Scholle und Seesunge

Fanggebiet	Zone	Große Hochsee- seefischerei	Kleine Hochsee- und Küstenfischerei			Gesamt
			ab 20,0 m	10,0 bis 19,99m	bis 9,99 m	
II a, III, IV (EG) (Nordsee)	EG		9	1		10
III	EG					0
IV (alle Zonen)	EG					0
Gesamt		0	9	1	0	10

#### Flunder/ Strubbutt

Fanggebiet	Zone	Große Hochsee- seefischerei	Kleine Hochsee- und Küstenfischerei			Gesamt
			ab 20,0 m	10,0 bis 19,99m	bis 9,99 m	
III	EG		416	195	40	651
IV (alle Zonen)	EG		8			8
Gesamt:		0	424	195	40	659

#### Garnelen

Fanggebiet	Zone	Große Hochsee- seefischerei	Kleine Hochsee- und Küstenfischerei			Gesamt
			ab 20,0 m	10,0 bis 19,99m	bis 9,99 m	
III	EG					0
IV (alle Zonen)	EG		175	354	1	530
XII	A					0
NAFO außerh. nationaler Gewässer 3L	NF					0
Gesamt:		0	175	354	1	530

#### Goldlachs (Glasauge)

Fanggebiet	Zone	Große Hochsee- seefischerei	Kleine Hochsee- und Küstenfischerei			Gesamt
			ab 20,0 m	10,0 bis 19,99m	bis 9,99 m	
II a (EG), IV (alle Zonen)	EG					0
V	EG					0
VI, VII	EG					0
Island	IS					0
Faröer	FAR					0
Gesamt:		0	0	0	0	0

## Grenadier

Fanggebiet	Zone	Große Hoch-seefischerei	Kleine Hochsee- und Küstenfischerei			Gesamt
			ab 20,0 m	10,0 bis 19,99m	bis 9,99 m	
Grönland XIV, V, XII	GD					0
Grönland NAFO-1	NFGD					0
VII	EG					0
Gesamt:		0	0	0	0	0

## Hai

Fanggebiet	Zone	Große Hoch-seefischerei	Kleine Hochsee- und Küstenfischerei			Gesamt
			ab 20,0 m	10,0 bis 19,99m	bis 9,99 m	
II a (EG), IV (alle Zonen)	EG					0
V EG	EG					0
VI EG	EG					0
VII EG	EG					0
VIII EG	EG					0
Island	IS					0
XII	A					0
Grönland XIV, V, XII	GD					0
Gesamt:		0	0	0	0	0

## Hering

Fanggebiet	Zone	Große Hoch-seefischerei	Kleine Hochsee- und Küstenfischerei			Gesamt
			ab 20,0 m	10,0 bis 19,99m	bis 9,99 m	
Spitzbergen	NSP					0
I, II ( einschl. Norw egen )	EG					0
Norw egen nördl. 62 ° N, Jan Mayen	NJM					0
III b, c, d (Ostsee)	EG		3.895	3.449	1.196	8.540
IIIa (Skagerak und Kattegat)	EG					0
IVa, IV b (alle Zonen)	EG					0
IVc, VII d	EG					0
V b (EG), VI a Nord, VI b	EG	7				7
VII d-k	EG					0
II a	A					0
Gesamt:		7	3.895	3.449	1.196	8.547

## Holzmakrele

Fanggebiet	Zone	Große Hoch-seefischerei	Kleine Hochsee- und Küstenfischerei			Gesamt
			ab 20,0 m	10,0 bis 19,99m	bis 9,99 m	
II a, IV (EG) (Nordsee)	EG					0
V b, VI, VII, VIII a, b, d, e	EG	12.673				12.673
III b, c, d (Ostsee)	EG			256		256
Mauretanien	MAU					0
Marokko	MAR					0
südpazifischer Ozean	A					0
Gesamt		12.673	0	256	0	12.929

## Kabeljau

Fanggebiet	Zone	Große Hochsee- seefischerei	Kleine Hochsee- und Küstenfischerei			Gesamt
			ab 20,0 m	10,0 bis 19,99m	bis 9,99 m	
III a Nord (Skagerrak) (alle Zonen)	EG					0
III a Süd (Kattegat)	EG					0
III b, c, d (EG) (Ostsee)	EG		930	749	119	1.798
IIa (EG), IV (alle Zonen) (Nordsee)	EG		107	23		130
(dav. Norw.)			(42)			(42)
Vb, VI	EG					0
(dav. V b, VI a)						()
I, II	A					0
NAFO außerh. nationaler Gewässer 2J/2H	NF					0
NAFO außerh. nationaler Gewässer 3NO	NF					0
NAFO außerh. nationaler Gewässer 3M	NF					0
Faröer (Quote gemeinsam mit Schellfisch)	FAR					0
Norwegen nördl. 62° N, Jan Mayen	NN					0
Spitzbergen	NSP	1.501				1501
Grönland XIV, V, XII	GD					0
Grönland NAFO-1	NFGD					0
Island V	IS					0
Gesamt:		1.501	1.037	772	119	3.429

## Kaisergranat

Fanggebiet	Zone	Große Hochsee- seefischerei	Kleine Hochsee- und Küstenfischerei			Gesamt
			ab 20,0 m	10,0 bis 19,99m	bis 9,99 m	
IIIa, III b, c, d (EG)	EG					0
II a, IV (EG) (Nordsee)	EG		28			28
VI EG	EG					0
Gesamt:		0	28	0	0	28

## Katfisch

Fanggebiet	Zone	Große Hochsee- seefischerei	Kleine Hochsee- und Küstenfischerei			Gesamt
			ab 20,0 m	10,0 bis 19,99m	bis 9,99 m	
IIa (EG), III, IV (alle Zonen)	EG		1			1
Spitzbergen	NSP	54				54
Norwegen nördl. 62° N, Jan Mayen	NN					0
Grönland XIV, V, XII	GD					0
Island	IS					0
Grönland NAFO-1	NFGD					0
Gesamt		54	1	0	0	55

## Knurrhahn

Fanggebiet	Zone	Große Hochsee- seefischerei	Kleine Hochsee- und Küstenfischerei			Gesamt
			ab 20,0 m	10,0 bis 19,99m	bis 9,99 m	
IV (alle Zonen)	EG		3			3
III a	EG					0
Gesamt:		0	3	0	0	3

## Lachs

Fanggebiet	Zone	Große Hochsee- seefischerei	Kleine Hochsee- und Küstenfischerei			Gesamt
			ab 20,0 m	10,0 bis 19,99m	bis 9,99 m	
III b, c, d (EG) (Ostsee) (Anzahl)						0
III b, c, d (EG) (Ostsee) (Gewicht in t.)	EG					0
Gesamt:		0	0	0	0	0

## Leng

Fanggebiet	Zone	Große Hochsee- seefischerei	Kleine Hochsee- und Küstenfischerei			Gesamt
			ab 20,0 m	10,0 bis 19,99m	bis 9,99 m	
II a EG	EG		1			1
IV (alle Zonen)	EG		19			19
III, V, VI (EG)	EG					0
VII (EG)	EG					0
Faröer	FAR					0
Norwegen nördl. 62° N, Jan Mayen	NN					0
Grönland XIV, V, XII	GD					0
Gesamt		0	20	0	0	20

## Limande

Fanggebiet	Zone	Große Hoch-seefischerei	Kleine Hochsee- und Küstenfischerei			Gesamt
			ab 20,0 m	10,0 bis 19,99m	bis 9,99 m	
III	EG					0
IV (alle Zonen)	EG		6			6
Gesamt:		0	6	0	0	6

## Lumb

Fanggebiet	Zone	Große Hoch-seefischerei	Kleine Hochsee- und Küstenfischerei			Gesamt
			ab 20,0 m	10,0 bis 19,99m	bis 9,99 m	
V EG, VI, VII	EG					0
Ila (EG), IV (alle Zonen)	EG		2			2
Faröer	FAR					0
Gesamt:		0	2	0	0	2

## Makrele

Fanggebiet	Zone	Große Hoch-seefischerei	Kleine Hochsee- und Küstenfischerei			Gesamt
			ab 20,0 m	10,0 bis 19,99m	bis 9,99 m	
II (ohne EG) V b, VI, VII, VIII a, b, d, e,	EG	20.793				20.793
VIII c	EG					0
Ila (EG), III, IV (alle Zonen)	EG					0
Mauretanien	MAU					0
Marokko	MAR					0
südpazifischer Ozean	A					0
Gesamt:		20.793	0	0	0	20.793

## Miesmuscheln

Fanggebiet	Zone	Große Hoch-seefischerei	Kleine Hochsee- und Küstenfischerei			Gesamt
			ab 20,0 m	10,0 bis 19,99m	bis 9,99 m	
III	EG					0
IV (alle Zonen)	EG		206			206
VIII c	EG					0
Gesamt:		0	206	0	0	206

## Pilchard

Fanggebiet	Zone	Große Hoch-seefischerei	Kleine Hochsee- und Küstenfischerei			Gesamt
			ab 20,0 m	10,0 bis 19,99m	bis 9,99 m	
Mauretanien	MAU					0
Marokko	MAR					0
VI, VII, VIII	EG					0
Gesamt:		0	0	0	0	0

## Pollack

Fanggebiet	Zone	Große Hoch-seefischerei	Kleine Hochsee- und Küstenfischerei			Gesamt
			ab 20,0 m	10,0 bis 19,99m	bis 9,99 m	
II a (EG), IV (alle Zonen)	EG		4	3		7
III	EG					0
VI	EG					0
Norwegen nördl. 62 ° N, Jan Mayen	NN					0
Gesamt		0	4	3	0	7

## Rochen

Fanggebiet	Zone	Große Hoch-seefischerei	Kleine Hochsee- und Küstenfischerei			Gesamt
			ab 20,0 m	10,0 bis 19,99m	bis 9,99 m	
II a (EG), IV (alle Zonen)	EG	1	12			13
V b, VI, VII	EG					0
Grönland XIV, V, XII (pelagisch)	GD					0
Island	IS					0
Gesamt		1	12	0	0	13

## Rotbarsch

Fanggebiet	Zone	Große Hoch-seefischerei	Kleine Hochsee- und Küstenfischerei			Gesamt
			ab 20,0 m	10,0 bis 19,99m	bis 9,99 m	
II a (EG)	EG					0
II a	A					0
IV (alle Zonen)	EG		1			1
VI EG	EG					0
VII	EG					0
XII, XIV	A					0
Faröer	FAR					0
Grönland NAFO-1	NFGD					0
Grönland XIV, V, XII (Grund.)	GD					0
Grönland XIV, V, XII (pelagisch)	GD					0
NAFO außerh. nationaler Gewässer	A					0
Norwegen nördl. 62 ° N, Jan Mayen	NN					0
Spitzbergen	NSP	14				14
<b>Gesamt:</b>		<b>14</b>	<b>1</b>	<b>0</b>	<b>0</b>	<b>15</b>

## Rotzunge

Fanggebiet	Zone	Große Hoch-seefischerei	Kleine Hochsee- und Küstenfischerei			Gesamt
			ab 20,0 m	10,0 bis 19,99m	bis 9,99 m	
IV	EG					0
IV	N					0
III	EG					0
<b>Gesamt:</b>		<b>0</b>	<b>0</b>	<b>0</b>	<b>0</b>	<b>0</b>

## Sardinella

Fanggebiet	Zone	Große Hoch-seefischerei	Kleine Hochsee- und Küstenfischerei			Gesamt
			ab 20,0 m	10,0 bis 19,99m	bis 9,99 m	
IIIa; III b, c, d	EG			38		38
Mauretanien	MAU					0
Marokko	MAR					0
<b>Gesamt:</b>		<b>0</b>	<b>0</b>	<b>38</b>	<b>0</b>	<b>38</b>

## Scharbe/ Rauhe Scharbe

Fanggebiet	Zone	Große Hoch-seefischerei	Kleine Hochsee- und Küstenfischerei			Gesamt
			ab 20,0 m	10,0 bis 19,99m	bis 9,99 m	
IIIa; III b, c, d (Ostsee)	EG		128	234	13	375
IV (alle Zonen)	EG		58	2		60
VII	EG					0
Island	IS					0
Spitzbergen	NSP	22				22
<b>Gesamt:</b>		<b>22</b>	<b>186</b>	<b>236</b>	<b>13</b>	<b>457</b>

## Schellfisch

Fanggebiet	Zone	Große Hoch-seefischerei	Kleine Hochsee- und Küstenfischerei			Gesamt
			ab 20,0 m	10,0 bis 19,99m	bis 9,99 m	
IIIa (alle Zonen); III b, c, d (Ostsee)	EG		2	1		3
IIa (EG), IV (alle Zonen) (Nordsee)	EG		51	2		53
(dav. Norw.)			(4)			(4)
Vb, VI	EG					0
(dav. Vb, VIa)						0
Faröer	FAR					0
Norwegen nördl. 62 ° N, Jan Mayen	NN					0
Grönland XIV, V, XII	GD					0
Spitzbergen	NSP	32				32
<b>Gesamt:</b>		<b>32</b>	<b>53</b>	<b>3</b>	<b>0</b>	<b>88</b>

## Scholle

Fanggebiet	Zone	Große Hoch-seefischerei	Kleine Hochsee- und Küstenfischerei			Gesamt
			ab 20,0 m	10,0 bis 19,99m	bis 9,99 m	
III a Nord (Skagerrak)	EG					0
III a Süd (Kattegat)	EG					0
III b, c, d (Ostsee)	EG		52	110	14	176
IIa (EG), IV (alle Zonen) (Nordsee) (dav. Norw.)	EG		736	18		754 ( )
Gesamt:		0	788	128	14	930

## Schwarzer/ Weißer Heilbutt

Fanggebiet	Zone	Große Hoch-seefischerei	Kleine Hochsee- und Küstenfischerei			Gesamt
			ab 20,0 m	10,0 bis 19,99m	bis 9,99 m	
Grönland XIV, V, XII	GD					0
Grönland NAFO-1	NFGD					0
Norw egen nördl. 62 ° N, Jan Mayen	NN					0
Spitzbergen	NSP	8				8
IV (alle Zonen)	EG					0
Gesamt		8	0	0	0	8

## Seelachs

Fanggebiet	Zone	Große Hoch-seefischerei	Kleine Hochsee- und Küstenfischerei			Gesamt
			ab 20,0 m	10,0 bis 19,99m	bis 9,99 m	
IIa (EG), III, IV (alle Zonen) (dav. Norw.)	EG		1.932 (454)	4	2	1.938 (454)
Vb, VI	EG					0
Faröer	FAR					0
Norw egen nördl. 62 ° N, Jan Mayen	NN					0
Spitzbergen	NSP					0
Grönland XIV, V, XII	GD					0
Island	IS					0
Grönland XIV, V, XII	GD					0
Südpazifischer Ozean	A					0
Gesamt:		0	1.932	4	2	1.938

## Seehecht

Fanggebiet	Zone	Große Hoch-seefischerei	Kleine Hochsee- und Küstenfischerei			Gesamt
			ab 20,0 m	10,0 bis 19,99m	bis 9,99 m	
IIa (EG), IV (alle Zonen) (Nordsee)	EG		47			47
III a, III b, c, d (EG)	EG					0
VI	EG					0
Norw egen nördl. 62 ° N, Jan Mayen	NN					0
Gesamt:		0	47	0	0	47

## Seeteufel

Fanggebiet	Zone	Große Hoch-seefischerei	Kleine Hochsee- und Küstenfischerei			Gesamt
			ab 20,0 m	10,0 bis 19,99m	bis 9,99 m	
III a EG	EG					0
II a (EG), IV (alle Zonen)	EG		4			4
Vb, VI	EG					0
VII, VIII	EG		258			258
Gesamt:		0	262	0	0	262



## Seezunge

Fanggebiet	Zone	Große Hochsee- seefischerei	Kleine Hochsee- und Küstenfischerei			Gesamt
			ab 20,0 m	10,0 bis 19,99m	bis 9,99 m	
IIIa; III b, c, d (EG)	EG					0
II (EG), IV (alle Zonen) (Nordsee)	EG		92	21		113
Gesamt:		0	92	21	0	113

## Sonstige Fische

Fanggebiet	Zone	Große Hochsee- seefischerei	Kleine Hochsee- und Küstenfischerei			Gesamt
			ab 20,0 m	10,0 bis 19,99m	bis 9,99 m	
Andere Arten Norwegen IV	EG					0
II a (EG)	EG					0
III a Süd	EG					0
III a Nord	EG					0
III b, c, d (EG)	EG		2	64	300	366
IV (alle Zonen)	EG		3			3
V (EG)	EG					0
VI (EG)	EG					0
VI (EG)	A					0
VII (EG)	EG					0
VIII (EG)	EG					0
IX (EG)	EG					0
XII (EG)	EG					0
XII, XIV	A					0
Grönland XIV, V, XII	GD					0
Island V	IS					0
Mauretania	MAU					0
Marokko	MAR					0
NAFO außerh. nationaler Gewässer	NF					0
Norwegen nördl. 62° N, Jan Mayen	NN					0
Spitzbergen	NSP					0
südpazifischer Ozean	A					0
Gesamt		0	5	64	300	369

## Sprotte

Fanggebiet	Zone	Große Hochsee- seefischerei	Kleine Hochsee- und Küstenfischerei			Gesamt
			ab 20,0 m	10,0 bis 19,99m	bis 9,99 m	
III AN	EG					0
III b, c, d (Ostsee)	EG		6.995	657		7.652
VII d, e	EG					0
IIa (EG), IV (EG) (Nordsee)	EG					0
Gesamt:		0	6.995	657	0	7.652

## Steinbutt

Fanggebiet	Zone	Große Hochsee- seefischerei	Kleine Hochsee- und Küstenfischerei			Gesamt
			ab 20,0 m	10,0 bis 19,99m	bis 9,99 m	
III	EG		10	5	1	16
IV (alle Zonen)	EG		28			28
VI, VII	EG					0
Gesamt:		0	38	5	1	44

## Stint

Fanggebiet	Zone	Große Hochsee- seefischerei	Kleine Hochsee- und Küstenfischerei			Gesamt
			ab 20,0 m	10,0 bis 19,99m	bis 9,99 m	
II a (EG), IIIa, IV (alle Zonen)	EG					0
III b, c, d (Ostsee)	EG					0
Gesamt		0	0	0	0	0

## Taschenkrebs

Fanggebiet	Zone	Große Hoch-seefischerei	Kleine Hochsee- und Küstenfischerei			Gesamt
			ab 20,0 m	10,0 bis 19,99m	bis 9,99 m	
IIIa; III b, c, d (Ostsee)	EG					0
II a (EG), IV (alle Zonen)(Nordsee)	EG		8	1		9
V, VI, VII	EG					0
Gesamt		0	8	1	0	9

## Tintenfisch

Fanggebiet	Zone	Große Hoch-seefischerei	Kleine Hochsee- und Küstenfischerei			Gesamt
			ab 20,0 m	10,0 bis 19,99m	bis 9,99 m	
II a (EG), III, IV (alle Zonen)(Nordsee), VII	EG					0
Gesamt		0	0	0	0	0

## Thunartige Fische

Fanggebiet	Zone	Große Hoch-seefischerei	Kleine Hochsee- und Küstenfischerei			Gesamt
			ab 20,0 m	10,0 bis 19,99m	bis 9,99 m	
Mauretaniien	MAU					0
Gesamt		0	0	0	0	0

## Wittling

Fanggebiet	Zone	Große Hoch-seefischerei	Kleine Hochsee- und Küstenfischerei			Gesamt
			ab 20,0 m	10,0 bis 19,99m	bis 9,99 m	
III a	EG					0
III b ,c ,d (Ostsee)	EG		50	421	1	472
II a (EG), IV (alle Zonen)	EG		7			7
(dav. Norw .)			(3)			(3)
Faröer	FAR					0
Vb, VI	EG					0
XII, XIV	A					0
Gesamt:		0	57	421	1	479

## Zusammenfassung:

Fanggebiet	Zone	Große Hoch-seefischerei	Kleine Hochsee- und Küstenfischerei			Gesamt
			ab 20,0 m	10,0 bis 19,99m	bis 9,99 m	
EG-Meer einschl. Norw . IV	EG	39.921	16.286	6.608	1.687	64.502
Außerhalb nationaler Zonen	A	1	0	0	0	0
Gew ässer der Faröer	FAR	0	0	0	0	0
NAFO außerh. nationaler Gew ässer	NF-A	0	0	0	0	0
Gew ässer Grönland NAFO-1	NFGD	0	0	0	0	0
Grönländische Gew ässer	GD	0	0	0	0	0
Isländische Gew ässer	IS	0	0	0	0	0
Gew ässer Norw egens nördl. 62°	NN	0	0	0	0	0
Gew ässer Norw egen Spitzbergen	NSP	1.631	0	0	0	1.631
Gew ässer Mauretaniens	MAU	0	0	0	0	0
Gew ässer Marokkos	MAR	0	0	0	0	0
Gesamt:		41.553	16.286	6.608	1.687	66.134

## UNVERBINDLICH

## Ausnutzungsstand der Importkontingente für Fischereierzeugnisse in der Bundesrepublik Deutschland

2014

Ausnutzungsstand per:  
01.05.2014

		Zoll %	Kontingent t	EU: noch verfügbare Menge t
<b>GATT-Kontingente</b>				
<b>VO (EG) Nr. 32/2000 [VO (EG) Nr.1808/95]</b>				
09.0006	Heringe (einschl.Lappen) fr. o. gefr.(1) 16.06.13 - 14.02.14	0	34.000	<b>erschöpft 03.02.14</b>
09.0007	Kabeljau (2), ges., getr. 01.01.14 - 31.12.14	0	25.000	12.138
09.0009	Nordamerikanische Seehechte, fr. o. gefr. (3) 01.01.14 - 31.12.14	8	2.000	311
<b>GATT-Kontingente</b>				
<b>VO (EG) Nr. 32/2000 [VO (EG) Nr.345/96]</b>				
09.0045	Fische der Gattung Coregonus, gefr. 01.01.14 - 31.12.14	5,5	1.000	848
09.0046	Krebstiere, m. Dill geg., gefr. 01.01.14 - 31.12.14	0	3.000	1.978
09.0047	Garnelen der Art Pandalus b., o.Schale, gefr. 01.01.14 - 31.12.14	0	500	<b>erschöpft 03.01.14</b>
09.0048	Fischfilet d.Art Allocyttus spp., Pseudoc.,gefr. 01.01.14 - 31.12.14	0	200	46

- 1) Unter Einhaltung der Referenzpreise
- 2) Gadus morhua, ogac, Boreogadus saida
- 3) Merluccius bilinearis
- 4) Gadus morhua
- 5) Gadus morhua, ogac, macrocephalus, Boreogadus saida
- 6) Gadus ogac, macrocephalus, Boreogadus saida

		Zoll %	Kontingent t	EU: noch verfügbare Menge t
<b>Gemeinschaftskontingente</b>				
<b>VO (EG) Nr. 2471/1999 [VO (EG) Nr. 669/97]</b>				
<b>Ursprung Faröer</b>				
<b>01.01.14 - 31.12.14</b>				
09.0671	Forellen auch Filets, lbd, fr., gefr.	0	700	700
09.0675	Lachse, Forellen, zubereitet	0	400	400
09.0679	Krebse-, Weichtiere, zubereitet	0	4.000	4.000
09.0681	Seefische (Kab., Köh., Seehecht, AP, Pol. u.a.) gz. o. fein zerkl., zub.	0	1.200	1.181
<b>Gemeinschaftskontingente</b>				
<b>VO (EG) Nr. 54/2009 v.21.01.09 Amtsbl.L17 v.22.01.09</b>				
<b>Ursprung Faröer</b>				
<b>01.01.14 - 31.12.14</b>				
09.0672	Köhler, gesalzen u. getrocknet	0	750	745
09.0674	Gemeine Wellhornschnecke	0	1.200	1.198
09.0676	Krabben der Art Geryon affinis	0	750	750
<b>zur Änderung der VO (EG) Nr. 992/95 des Rates in Bezug auf die Zollkontingente der Union für einige Agrar- u. Fischereierzeugnisse</b>				
<b>Ursprung Norwegen</b>				
<b>01.01.14 - 31.12.14</b>				
09.0701	Fischöl	8,5	1.000	1.000
<b>01.05.13 - 30.04.14</b>				
09.0702	Salmoniden	0	3.158	3.158
<b>01.04.14 - 31.12.14</b>				
09.0703	Klippfisch	0	13.250	12.404
<b>Gemeinschaftskontingent</b>				
<b>VO (EG) Nr. 3061/95; VO (EG) Nr. 1920/2004 [VO (EG) Nr. 992/1995]</b>				
<b>Ursprung Thailand</b>				
<b>01.01.14 - 31.12.14</b>				
09.0704	Fisch, zubereitet		1.816	<b>erschöpft 03.01.14</b>
<b>Ursprung alle</b>				
<b>01.01.14 - 31.12.14</b>				
09.0705	Fisch, zubereitet		742	<b>erschöpft 03.01.14</b>
<b>Ursprung Thailand</b>				
<b>01.01.14 - 31.12.14</b>				
09.0706	Fisch, zubereitet		1.410	1.395
<b>Ursprung alle</b>				
<b>01.01.14 - 31.12.14</b>				
09.0707	Fisch, zubereitet		865	684

		Zoll %	Kontingent t	EU: noch verfügbare Menge t
<b>zur Änderung der VO (EG) Nr. 992/95 des Rates in Bezug auf die Zollkontingente der Union für einige Agrar- u. Fischereierzeugnisse</b>				
<b>Ursprung Norwegen</b>				
<b>01.05.13 - 30.04.14</b>				
09.0710	Heringe, frisch	0	76.334	70.458
<b>01.01.14 - 31.12.14</b>				
09.0711	Fische zuber., Sardinellen u. Sprotten ausgen., ger. Köhler u. Heringe	4,4 / 10 4,4 / 10	400	398
<b>01.05.13 - 30.04.14</b>				
09.0712	Makrelen	0	66.334	50.833
09.0713	Fische, gefroren	0	3.474	1.665
09.0714	Filets von Heringen, gefroren	0	109.702	92.017

	Zoll %	Kontingent t	EU: noch verfügbare Menge t
<b>Zusatzprotokoll z. Abk. zw. Norwegen u. Wirtschaftsgemeinschaft</b>			
<b>Ursprung Norwegen</b>			
<b>01.01.14 - 31.12.14</b>			
09.0715	0	500	<b>erschöpft 17.02.14</b>
09.0716	0	6.100	<b>erschöpft 08.01.14</b>
09.0717	0	580	143
09.0718	0	610	<b>erschöpft 05.01.14</b>
09.0719	0	670	558
09.0720	0	370	246
09.0721	0	250	<b>erschöpft 18.03.14</b>
09.0722			
09.0723	0	500	6
	0	800	800
09.0724	0	260	260
09.0725	0	30.600	30.600
09.0726	0	130	<b>erschöpft 24.02.14</b>
09.0727	0	110	110
09.0728	0	180	149
09.0729	0	130	<b>erschöpft 08.02.14</b>
09.0730			
09.0731	0	9.000	2.773
	0	1.900	<b>erschöpft 08.04.14</b>
09.0732	0	450	343
09.0733			
09.0734	0	140	125
	0	250	18
09.0735	0	1.440	1.106
09.0736	0	950	840
09.0737	0	800	410
09.0738			
	0	900	827
09.0739	0	170	163
09.0740	0	3.000	<b>erschöpft 03.01.14</b>
09.0741	0	180	180
09.0742	0	130	129
09.0743			
09.0744	0	5.500	5.247
	0	300	298
09.0745	0	8.000	7.632
09.0746	0	1.000	530
09.0747	0	28.000	28.000
09.0748	0	50	37
09.0749 (01.05.13-30.04.14)	0	11.053	8.638
09.0750 (01.05.13-30.04.14)	0	8.000	<b>erschöpft 30.10.13</b>
09.0752 (01.01.14-31.12.14)	0	44.000	42.298
09.0756 (01.01.14-31.12.14)	0	67.000	51.405
09.0758 (01.01.14-31.12.14)	0	2.500	2.500

		Zoll %	Kontingent t	EU: noch verfügbare Menge t
<b>Gemeinschaftskontingente</b>				
<b>Zusatzprotokoll z. Abk. zw. Island u. Wirtschaftsgemeinschaft</b>				
<b>VO (EG) Nr. 1921/2004 [VO (EG) Nr. 499/1996]</b>				
<b>Ursprung Island</b>				
<b>01.01.14 - 31.12.14</b>				
09.0792 (01.01.14-31.12.14)	Heringe	0	950	950
09.0793	Lachs, Filet, fr. u. Lachsfilet, gefr.	0	50	<b>erschöpft 08.02.14</b>
09.0794	Plattfische, Seefische, Filets v. Süßwasser- u. Seefischen, Fleisch v. Süßwasser- u. Seefischen, fr. o. gefr.	0	250	<b>erschöpft 14.01.14</b>
09.0795	Heringe, gesalzen	0	1.750	1.742
09.0796	Kaisergranat, gefr.	0	50	<b>erschöpft 14.04.14</b>
09.0797	Heringe, zuber. o. haltb. gem.	0	2.400	2.279
09.0798	And. Fische u. Fischfleisch, ausg. Heringe, u. Makrelen, zuber. o. haltb. gem.	0	50	<b>erschöpft 11.01.14</b>
<b>VO (EG) Nr. 1337/2007(Abl.L298S.6) [VO (EG) Nr. 992/1995]</b>				
<b>Ursprung Norwegen</b>				
<b>01.01.14 - 31.12.14</b>				
09.0850	Makrelen	0	3.100	3.100
09.0851	Heringe, gefr.	0	600	600
09.0852	Filets v. Heringen	0	200	200
09.0853	And. Fische, gefr.	0	734	734
09.0854	And. Salmoniden	0	667	667
09.0856	Garnelen	0	10.000	
09.0857	Makrelen(16.06.13-14.02.14)	0	30.500	30.500
<b>Gemeinschaftskontingent Sardinen, haltb. gem.</b>				
<b>VO (EG) 1981/94 u. Änd.VO (EG) 650/98</b>				
<b>01.01.14 - 31.12.14</b>				
<b>Ursprung Tunesien</b>				
09.1201		0	100	32
<b>VO (EG) Nr. 2088/2004</b>				
<b>01.01.13 - 30.06.13</b>				
<b>Ursprung Kroatien</b>				
09.1581	Forellen	0	30	30
09.1582	Karpfen	0	210	60
09.1583	Seebrassen	0	35	34
09.1584	Meerbarsche	0	650	<b>erschöpft 08.06.13</b>
09.1585	Sardinen	6	180	180
09.1586	Sardellen	0	40	40
09.1587	Fische zuber. od. haltbar gemacht	0	1.550	1.156

		Zoll %	Kontingent t	EU: noch verfügbare Menge t
<b>VO (EG) Nr. 354/2011 v.12.04.2011</b>				
<b>01.01.14 - 31.12.14</b>				
<b>Ursprung Bosnien und Herzegowina</b>				
09.1594	Forellen	0	60	<b>erschöpft 10.02.14</b>
09.1595	Karpfen	0	130	130
09.1596	Seebrassen	0	30	30
09.1597	Meerbarsche	0	30	30
09.1598	Sardinen	6	50	49
09.1599	Sardellen	12,5	50	47



		Zoll %	Kontingent t	EU: noch verfügbare Menge t
<b>Gemeinschaftskontingente</b>				
<b>VO (EG) Nr. 824/2007</b>				
<b>01.01.14 - 31.12.14</b>				
09.2759	Kabeljau fr., gek. oder gefr. *)	0	70.000	41.625
09.2760	Seehecht gefr. *)	0	12.500	8.615
09.2761	Filets und Fleisch vom Blauen Grenadier gefr. *)	0	25.000	21.183
09.2762	Langusten gefr. *)	6	200	190
09.2765	Kabeljau, nur ges. <sup>1)</sup> *)	0	2.600	1.431
09.2766	Südlicher Wittling, Filets und Fleisch, gefr. *)	0	2.000	2.000
09.2770	Sardellen, ges. *)	0	2.500	588
09.2772	Surimi, gefr. *)	0	66.000	51.732
09.2774	Filets v. Seehecht, gefr. *)	4	12.000	6.492
09.2776	Filets und Fleisch von Kabeljau, gefr. *)	0	30.000	16.777
09.2777	Paz.Pollack, gefr., mit Erlaubnisschein *)	0	350.000	259.034
09.2778	Filets von Plattfischen, anderes Fischfleisch, gefr. *)	0	5.000	638
09.2785	Kalmare, Rumpfe, gefr. *)	0	45.000	42.236
09.2786	Kalmare u Illex-A., gz.o Fangarme u Flossen, gefr.*)	0	3.000	2.910
09.2788	Heringe ganz über 140 g/St oder Lappen über 80 g/St *)	0	17.500	17.500
09.2790	Filets (Loins) v. Thunfischen u. echtem Bonito *)	6	22.000	<b>erschöpft 10.01.14</b>
09.2792	Heringe, mit Kräutern und/oder Essig zubereitet *)	6	15.000	12.362
09.2794	Gamelen (Pandalus borealis), gekocht u. geschält, *)	6	30.000	25.037
*) zur Verarbeitung bestimmt				
<b>VO (EG) Nr. 2563/00</b>				
<b>01.01.14 - 31.12.14</b>				
<b>Ursprung Albanien, Bosnien und Herzegowina, Kroatien, Mazedonien, Montenegro, BR Jugoslawien einschl. Kosovo</b>				
09.1561	Sardellen, zuber	12,5	60	60
09.1571	Forellen*) Salmo tr., Oncorhyn. spp.	0	15	15
09.1573	Karpfen*)	0	20	20
09.1575	Seebrassen*) Dentex dentex u Pagellus Arten	0	45	45
09.1577	Meerbarsche*) Dicentrarchus labrax	0	30	30
<b>gem. VO (EG) Nr. 407/2008 v. 07.05.2008</b>				
<b>Amtsblatt L 122 v. 08.05.08</b>				
<b>01.01.14 - 31.12.14</b>				
09.1579	Sardinien	6	70	70
*) lbd, fr, gek, gefr, getr. ges o in Salzlake, ger, Fil. u. Fl., Mehl u. Pellets				
<b>VO (EG) Nr. 1916/2006</b>				
<b>01.01.14 - 31.12.14</b>				
<b>Ursprung Albanien</b>				
09.1500	Forellen*)	0	50	50
09.1501	Karpfen*)	0	20	20
09.1502	Seebrassen*)	0	20	20
09.1503	Meerbarsche*)	0	20	<b>erschöpft 20.01.14</b>
09.1504	Sardinien, zubereitet oder haltbar gemacht	6	100	100
09.1505	Sardellen, zubereitet oder haltbar gemacht	0	1.400	894
*) lbd, fr, gek, gefr, getr. ges o in Salzlake, ger, Fil. u. Fl., Mehl u. Pellets				

		Zoll %	Kontingent t	EU: noch verfügbare t
<b>VO (EG) Nr. 497/2008</b>				
<b>01.01.14 - 31.12.14</b>				
<b>Ursprung Montenegro</b>				
09.1516	Forellen*)	0	20	20
09.1518	Karpfen*)	0	10	10
09.1520	Seebrassen*)	0	20	20
09.1522	Meerbarsche*)	0	20	20
09.1524	Sardinen, zubereitet oder haltbar gemacht	6	200	200
09.1525	Sardellen, zubereitet oder haltbar gemacht	12,5	200	200
*) lbd, fr, gek, gefr, getr. ges o in Salzlake, ger, Filets u. Fleisch, Mehl u. Pellets				
<b>Entscheidung über eine vorübergehende Ausnahmeregelung zu den Ursprungsregeln gemäß</b>				
<b>Protokoll 1 gemäß Amtsblatt L 347/38 für Madagaskar, Mauritius und Seychellen</b>				
<b>01.01.14 - 31.12.14</b>				
09.1618	Haltbar gemachter Thunfisch(1)	0	8.000	7.552
09.1619	Loins genannte Thunfischfilets (1)in jeglicher Verpackungsform, wobei die Ware im Sinne der HS-Position 1604 als haltbar gemacht zu betrachten ist.	0	2.000	2.000
<b>VO (EG) Nr. 497/2008 v.14.08.2008</b>				
<b>zur Abweichung von der VO(EWG) Nr. 2454/93 in Bezug auf die Bestimmung des Begriffs</b>				
<b>"Ursprungserzeugnisse" im Rahmen des Schemas allgemeiner Zollpräferenzen zur Berücksichtigung</b>				
<b>der besonderen Lage von Kap Verde bei bestimmten in die EG ausgeführten Fischereierzeugnissen</b>				
<b>01.01.14 - 31.12.14</b>				
<b>Ursprung Kap Verde</b>				
09.1647	Makrele(Sc.Colias, Sc.Jap., Sc.Scombrus), Filets, zuber.od.haltb.gem.	0	2.500	2.153
09.1648	Unechter Bonito od. Fregattmakrele(Auxis thazard, Auxis Rochei), Filets, zubereitet oder haltbar gemacht	0	875	672
09.1649	Gelbflossenthun, Echter Bonito(Tunnus Albacares, Katsuwonus Pelamis), Filets, zubereitet oder haltbar gemacht	0	211	211
<b>Entscheidung über eine vorübergehende Ausnahmeregelung (EG) Nr. 1528/2007</b>				
<b>von den Ursprungsregeln des Anhangs II</b>				
<b>01.01.14 - 31.12.14</b>				
<b>Ursprung Seychellen</b>				
09.1666	Haltbar gemachter Thunfisch(1)	0	3.000	3.000
<b>Ursprung Kenia</b>				
09.1667	Loins genannte Thunfischfilets	0	2.000	1.315
<b>Ursprung Mauritius</b>				
09.1668	Haltbar gemachter Thunfisch(1)	0	3.000	3.000
09.1669	Thunfischfilets (1)in jeglicher Verpackungsform, wobei die Ware im Sinne der HS-Position 1604 als haltbar gemacht zu betrachten ist.	0	600	600

		Zoll %	Kontingent t	EU: noch verfügbare Menge t
<b>Beschluss der Kom. über eine Ausnahme von den Ursprungsregeln im Beschluss 2001/822/EG des Rates für aus St.Pierre u. Miquelon eingeführte Fischereierzeugnisse 01.02.14-31.01.15</b>				
<b>Ursprung Saint-Pierre und Miquelon</b>				
09.1623	Hummer	0	225	225
09.1624(01.02.14-31.01.15)	Fischzubereitungen	0	600	600
09.1625(01.02.14-31.01.15)	Miesmuscheln	0	250	250
<b>Durchführungsverordnung (EU) Nr.1045/2012 der Kommission vom 08.11.2012 zur Abweichung von der VO(EWG) Nr.2454/93 in Bezug auf die Ursprungsregeln im Rahmen des Schemas allgemeiner Zollpräferenzen zur Berücksichtigung der besonderen Lage von Guatemala und El Salvador 01.07.13-30.11.13</b>				
<b>Ursprung Guatemala</b>				
09.1627	Thunfischfilets, Loins	0	987,5	987,5
<b>01.01.13-30.06.13</b>				
<b>Ursprung El Salvador</b>				
09.1629	Thunfischfilets, Loins	0	987,5	729
<b>Durchführungsbeschluss der Kommission v.27.06.2011 hinsichtlich der Verlängerung der vorübergehenden Ausnahmeregelungen von den Ursprungsregeln in Anhang II der VO(EG) Nr. 1528/2007 01.01.14-31.12.14</b>				
<b>Ursprung Seychellen</b>				
09.1630	Thunfischfilets, Loins	0	600	600
<b>Ursprung alle 01.01.14 - 31.12.14</b>				
09.1641	Schw.Heilbutt, Hummer, Garnelen	0	2.000	1.951
<b>Verordnung des Rates (EG) Nr. 312/2003 (AbI. L 46/2003 S. 1)</b>				
<b>Ursprung Chile 01.01.14 - 31.12.14</b>				
09.1934	Seehechte, frisch o. gekühlt	10% Ermäßigung	5.000	3.010
09.1935	Fischfilets getr, ges, geräuchert	10% Ermäßigung	40	31
09.1936	Fische zubereitet	1/3 des Zollsatzes	150	150
<b>VO (EG) Nr. 1093/2011 v. 28.10.2011</b>				
<b>Ursprung RepKorea 01.07.13 - 30.06.14</b>				
09.2450	Surimizubereitungen		3.500	2.343

		Zoll %	Kontingent t	EU: noch verfügbare Menge t
<b>zur Änderung der VO (EG) Nr. 499/96 hinsichtlich der Zollkontingente für bestimmte Fische und Fischereierzeugnisse</b>				
<b>01.01.14 - 31.12.14</b>				
<b>Ursprung Norwegen</b>				
09.0775	Fischleberöl	0	103	103
09.0776	Fischöl	0	384	383
09.0777	Fischöl	0	5.141	5.141
<b>VO (EG) Nr. 2133/2001 (Abl.L 287 S.12)</b>				
<b>01.01.14 - 31.12.14</b>				
<b>Ursprung Norwegen</b>				
09.0779	Fischfutter ( Glucose, Dextrin, Stärke oder Milcherzeugnisse)	0	1.177	1.066
<b>Ursprung Färöer</b>				
09.0689	Fischfutter (Solubles, Glucose, Dextrin, Stärke oder Milcherzeugnisse)	0	20.000	20.000
<b>zur Änderung der VO (EG) Nr. 499/96 hinsichtlich der Zollkontingente für bestimmte Fische und Fischereierzeugnisse</b>				
<b>01.01.14 - 31.12.14</b>				
<b>Ursprung Färöer</b>				
09.0690	Weichtiere	0	20	20
<b>Ausnahme Ursprungsregeln gem. Beschluss 2001/822/EG des Rates v.16.10.2009</b>				
<b>01.08.13 - 31.07.14</b>				
<b>Ursprung Grönland</b>				
09.0691	Garnelen der Art Pandalus borealis, zuber. oder haltbar gemacht	0	875	875
<b>VO (EG) Nr. 660/2002 (Abl.L 102 S.14)</b>				
<b>01.01.14 - 31.12.14</b>				
<b>Ursprung Grönland</b>				
09.0692	Schw. Heilbutt gefroren (ganz, Filets), Garnelen (Pandalidae)	0	10.000	10.000
<b>VO (EG) Nr. 767/2007 (Abl.L 310 S.19)</b>				
<b>01.12.12- 30.11.13</b>				
<b>Ursprung Falklandinseln</b>				
09.1914	Fische, gefroren	0	12.500	12.500
09.1915	Fischfilets, gefroren	0	5.100	5.100
09.1916	Kalmare, Art Loligo Patagonica	0	34.600	34.600
09.1917	Kalmare, Art Illex	0	31.000	31.000

		Zoll %	Kontingent t	EU: noch verfügbare Menge t
<b>zur Änderung der VO (EG) Nr. 499/96 hinsichtlich der Zollkontingente für bestimmte Fische und Fischereierzeugnisse</b>				
<b>01.07.13-30.06.14</b>				
<b>Ursprung Mexiko</b>				
09.1853	Fisch, haltbar gemacht		8.500	8.500
<b>VO (EG) Nr. 875/2004 (Abl.L 162 S.51)</b>				
<b>01.01.14-31.12.14</b>				
<b>Ursprung Mexiko</b>				
09.1854	Thunfischfilets ("Loins")	6%	6.000	6.000
<b>Durchführungsverordnung (EU) Nr.404/2013 der Kommission v. 02.05.2013 über die im Rahmen von Kontingenten für bestimmte Erzeugnisse aus Peru geltenden Ausnahmeregelungen (Abl.L 121 S.30)</b>				
<b>01.03.13-28.02.14</b>				
<b>Ursprung Peru</b>				
09.7195	Makrelen(Sc.Scombrus u.Sc.Japinicas, gefr.		4	4
09.7196	Sardellen, gefroren		120	120
09.7197	Stöcker u. Atlantischer Stöcker, gefr.		60	60
09.7198	Kalmare, gefroren		4.200	4.200
09.7199	Kalmare, getrocknet, gesalzen od. i. Salzlake		2.500	2.500
09.7200	Filets v. Makrelen, zubereitet od. haltb. gem.		2.000	2.000
09.7201	and. Fleisch v. Makrelen, zuber. od. haltb. gem.		800	800
09.7202	Makrelen, ganz od. i. Stck., zuber. od. haltb. gem.		20	20
09.7203	Sardellen, ganz od. i. Stck., zuber. od. haltb. gem.		400	400
09.7204	Sardellen, n. ganz od. i. Stck., zuber. od. haltb. gem.		30	30
09.7205	Weichtiere, zubereitet od. haltb. gem., ausgen. Miesmuscheln		500	500

### Entwicklung der Anlandungen von Frischfisch (ohne Krebs- und Weichtiere) in der Bundesrepublik Deutschland (Basis verkaufte Konsumware)

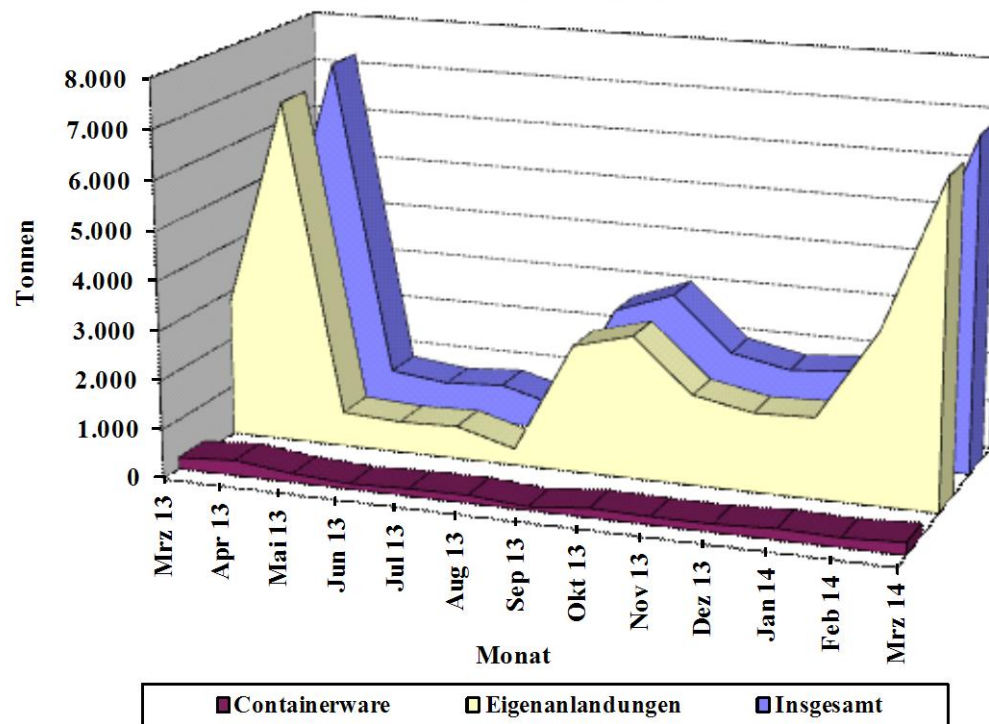

Quelle: BLE

Grafik 2

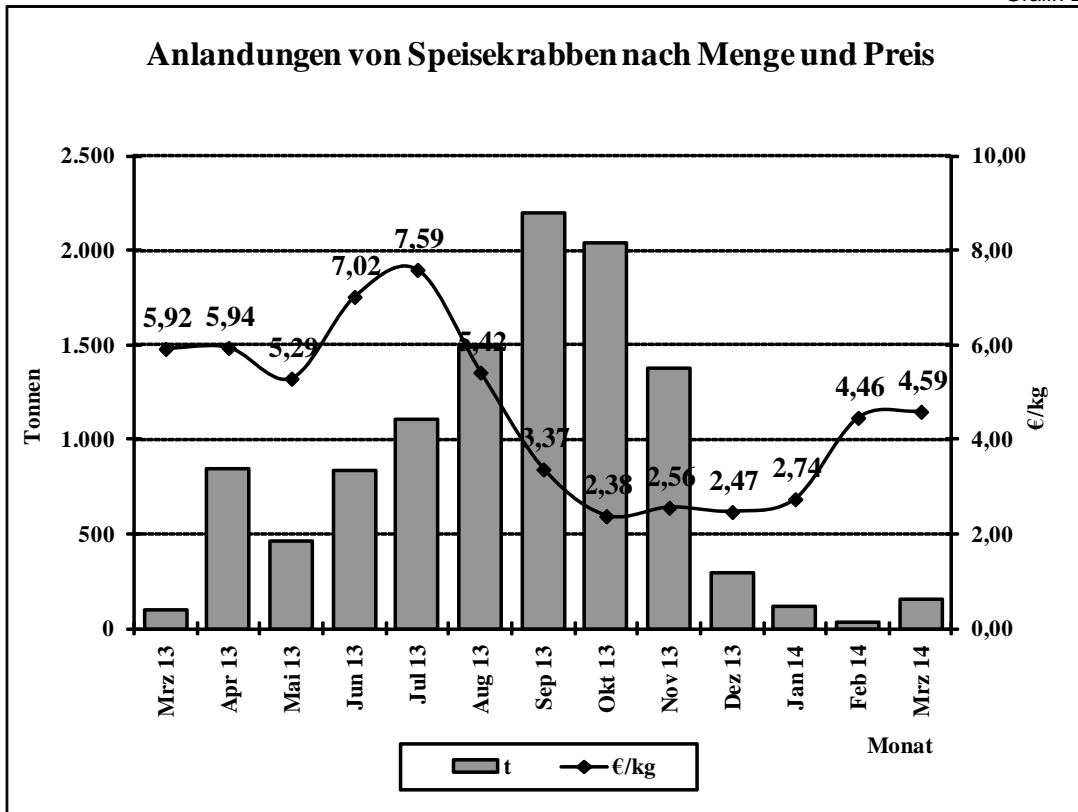

Quelle: BLE

Grafik 3

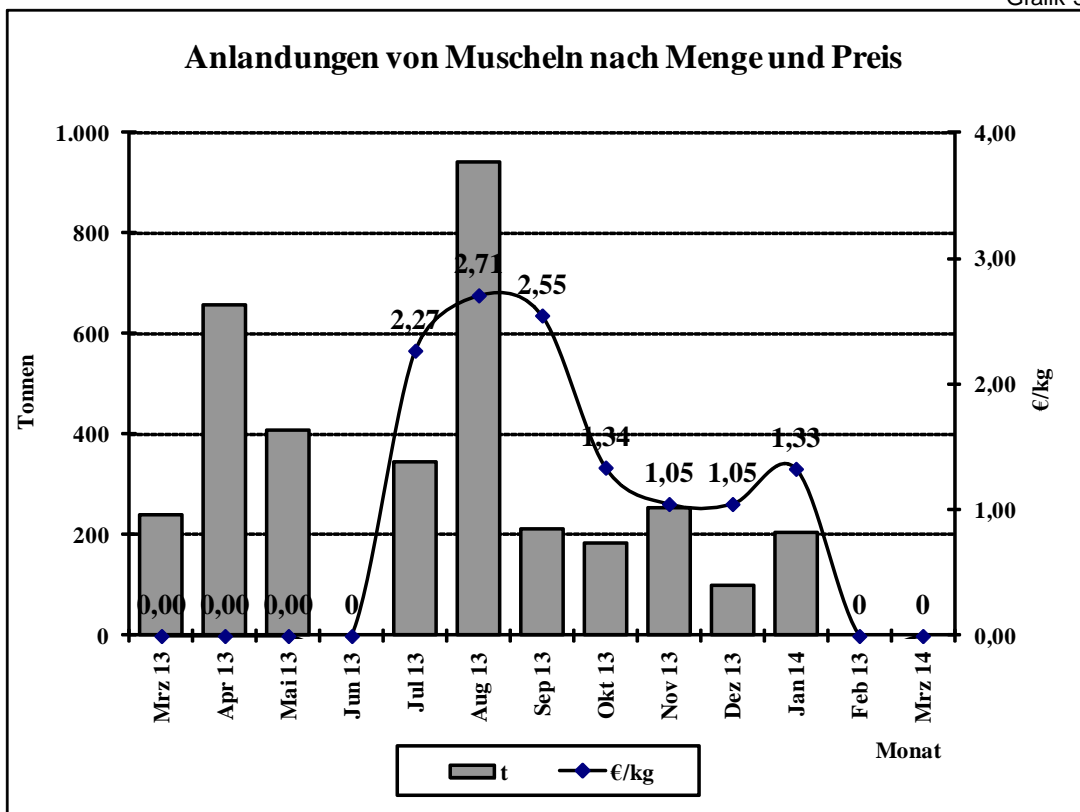

Quelle: BLE

### Preisentwicklung für bestimmte Fischarten (ausländische Anlandungen) in der Bundesrepublik Deutschland 2013/2014

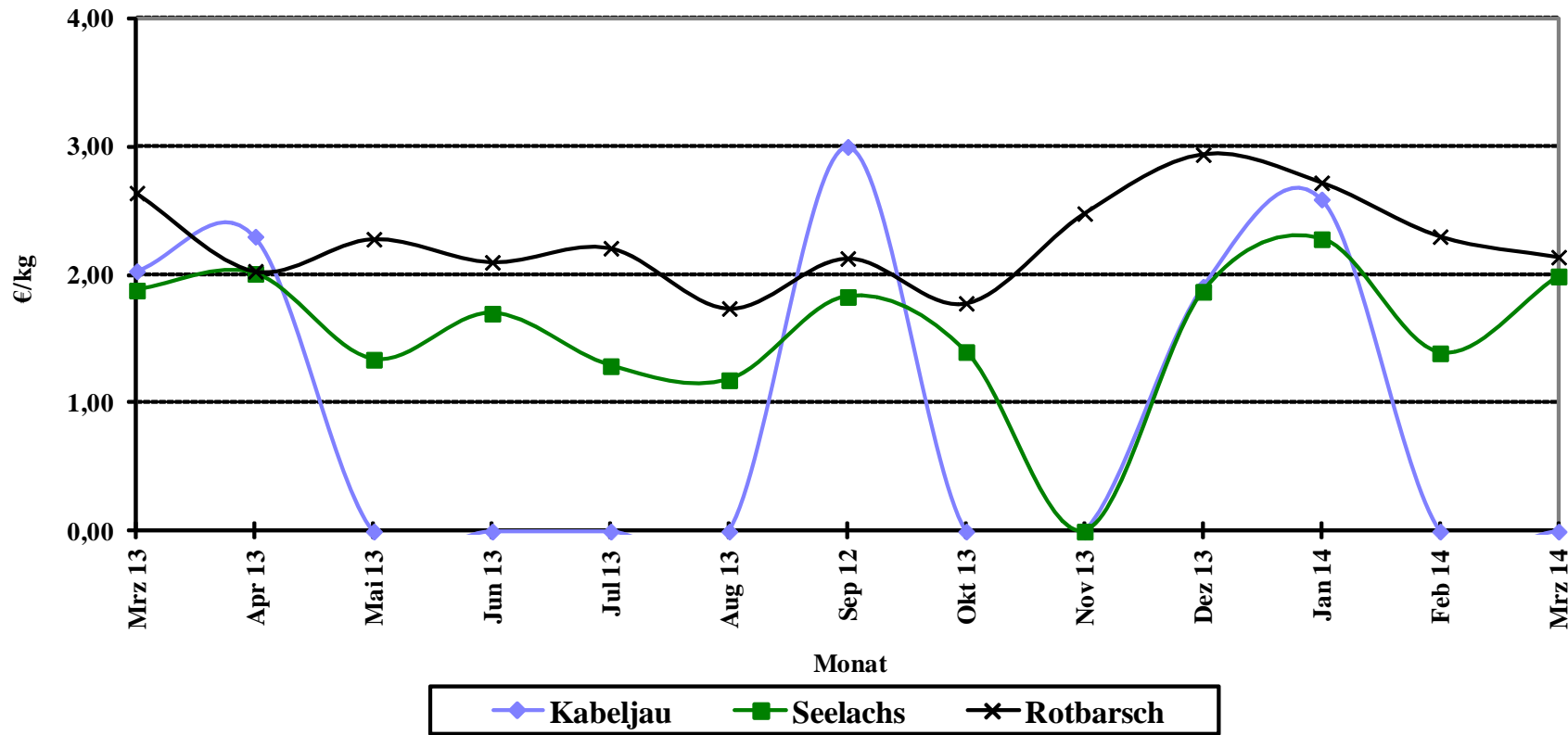

Quelle: Seefischmärkte



### Entwicklung der Kabeljaugrößen in den deutschen Anlandungen

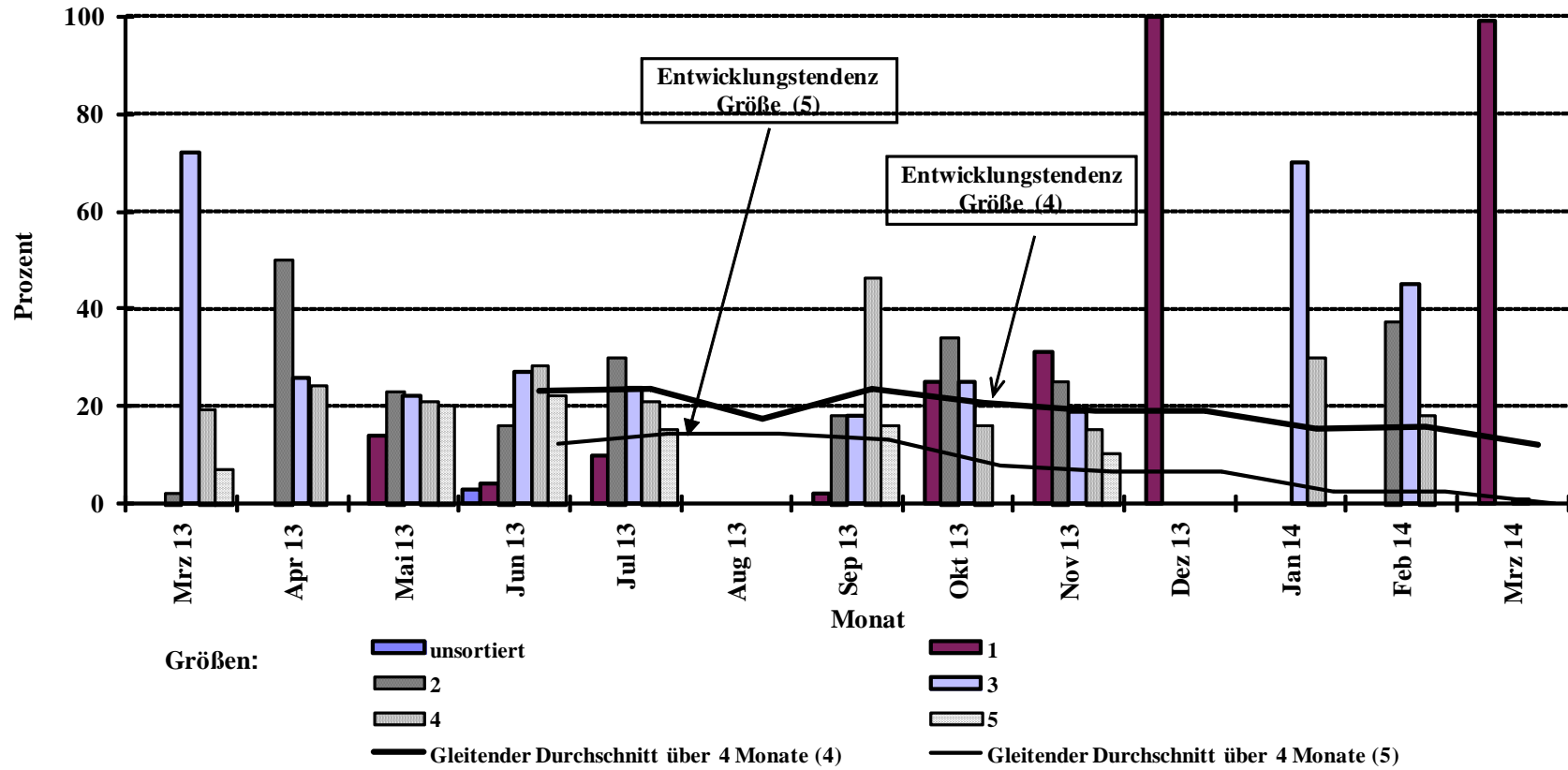

Quelle: BLE

### Entwicklung der Seelachsgrößen in den deutschen Anlandungen

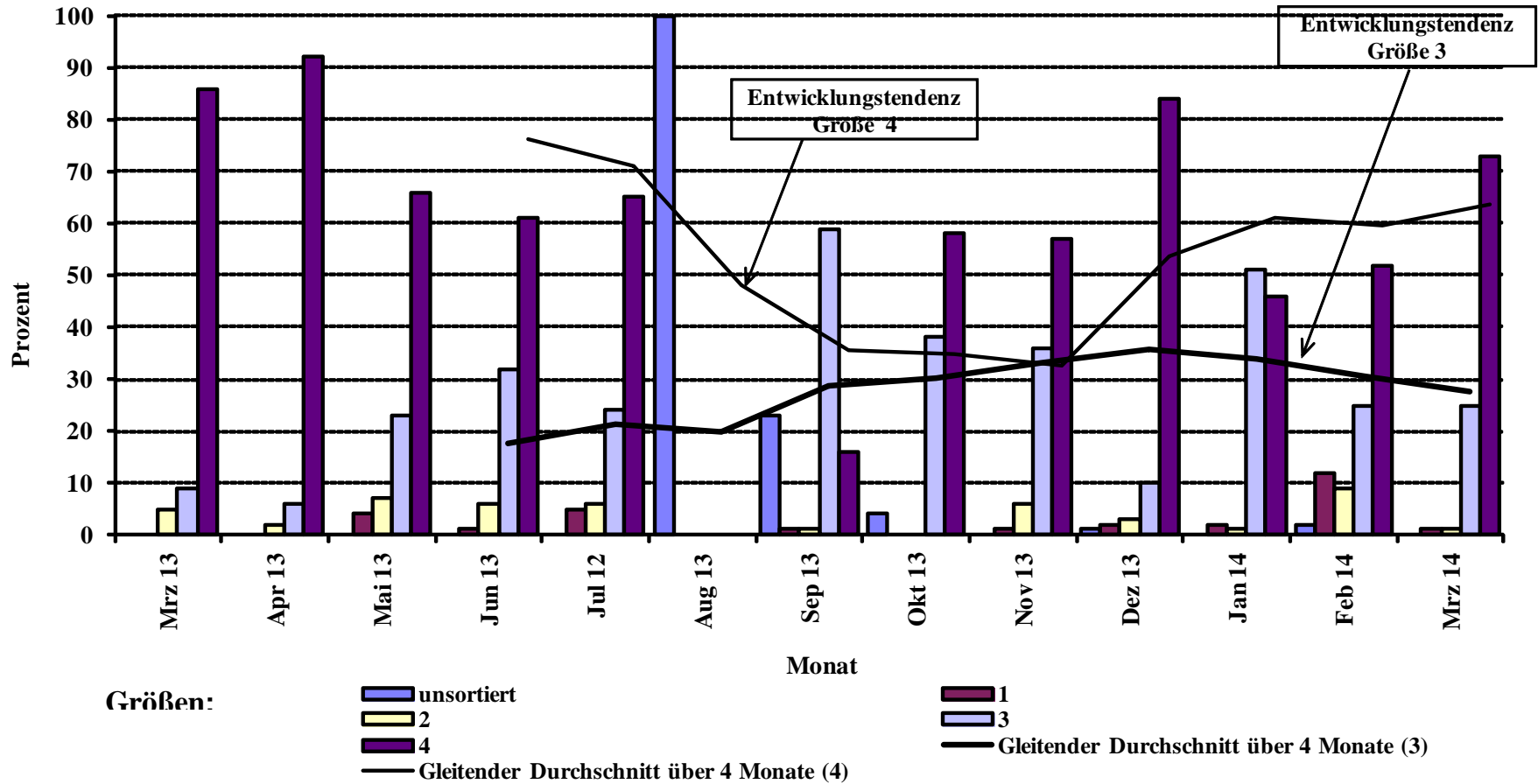

Quelle: BLE

### Entwicklung der Dorschgrößen in den deutschen Anlandungen

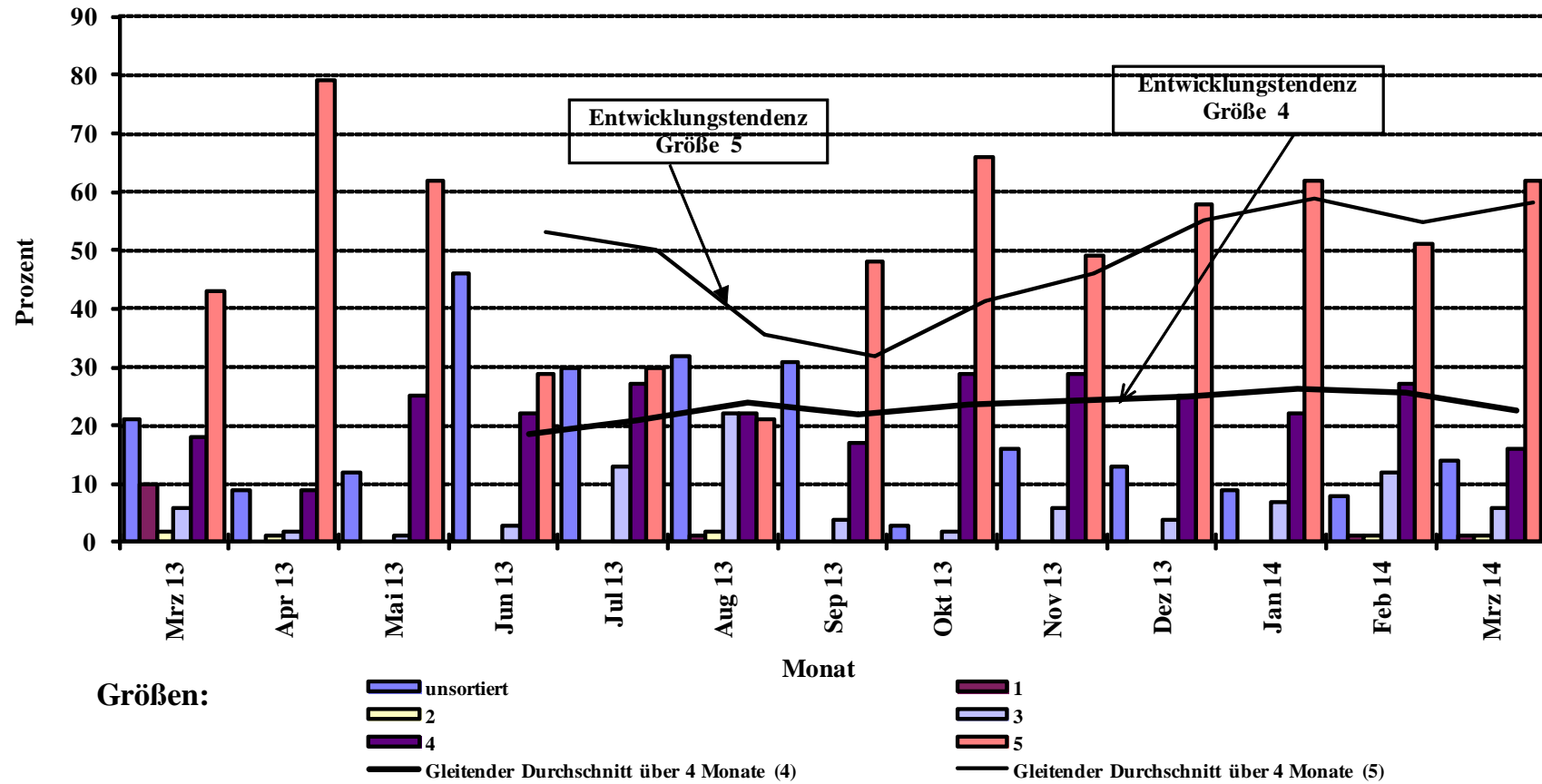

Quelle: BLE

### Direktzufuhren ausländischer Fänge aus allen Ländern in die Bundesrepublik Deutschland (einschließlich Containerware)

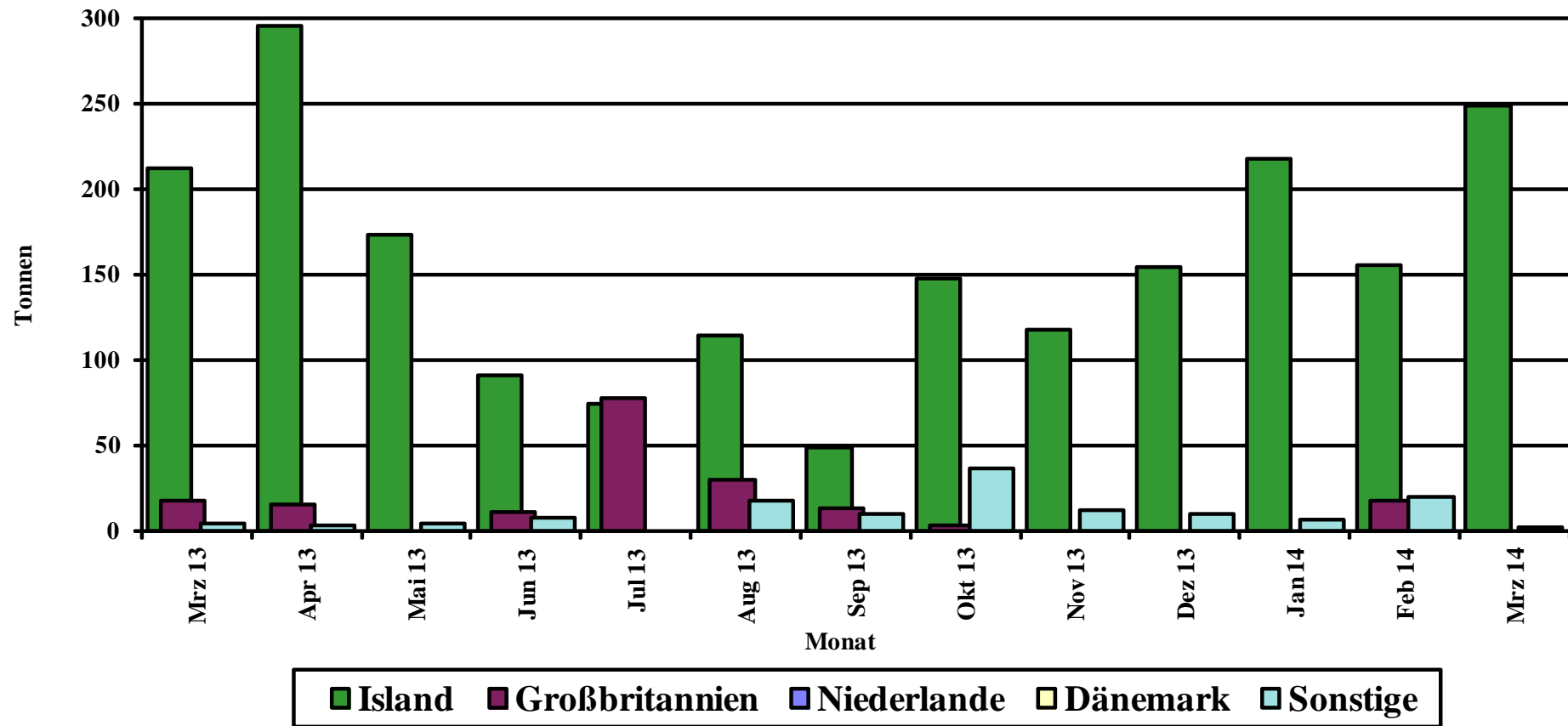

Quelle: BLE

### Prozentuale Anteile ausländischer Zufuhren (einschl. Container)

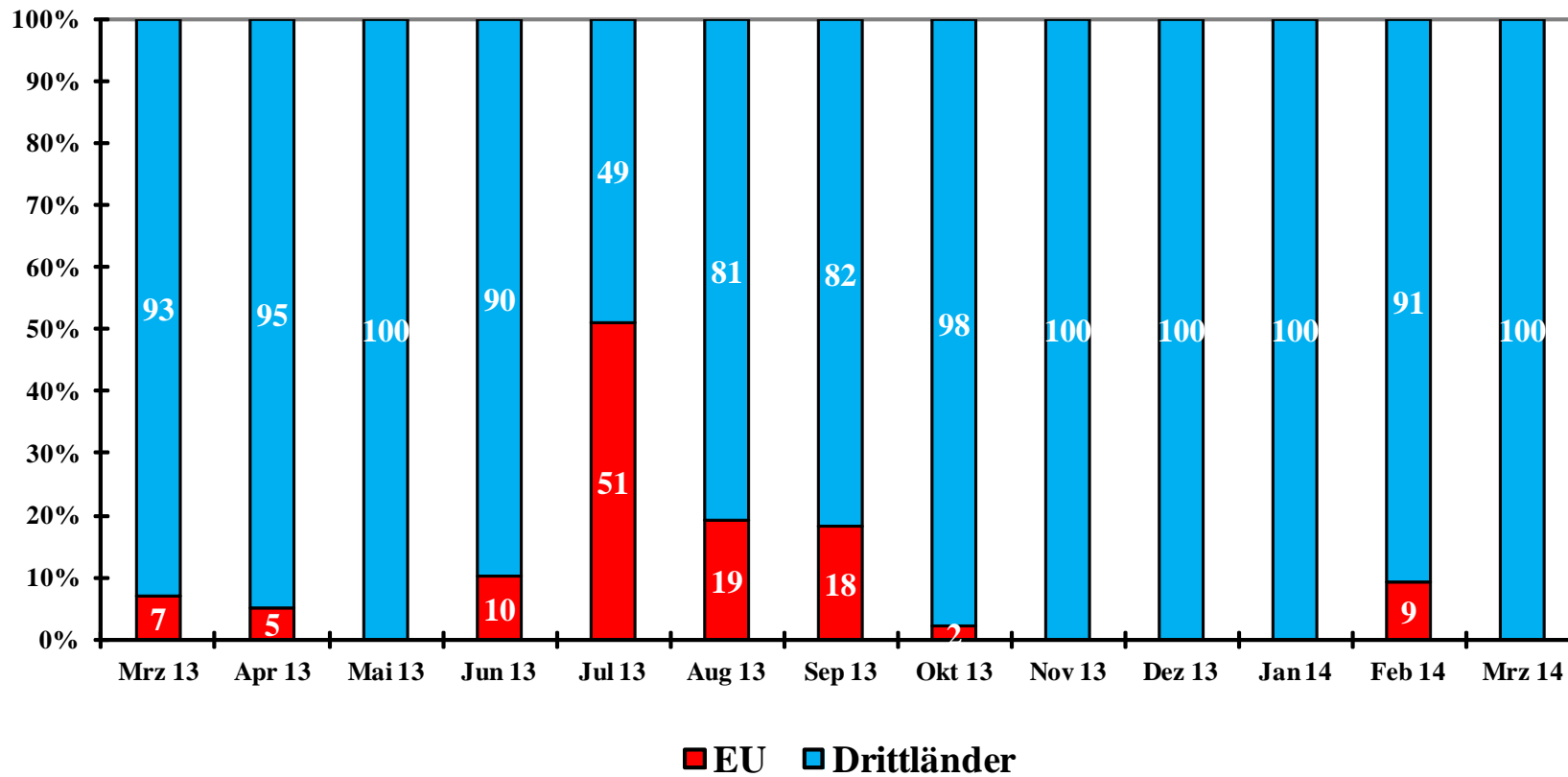

Monat

Quelle: BLE

Grafik 10

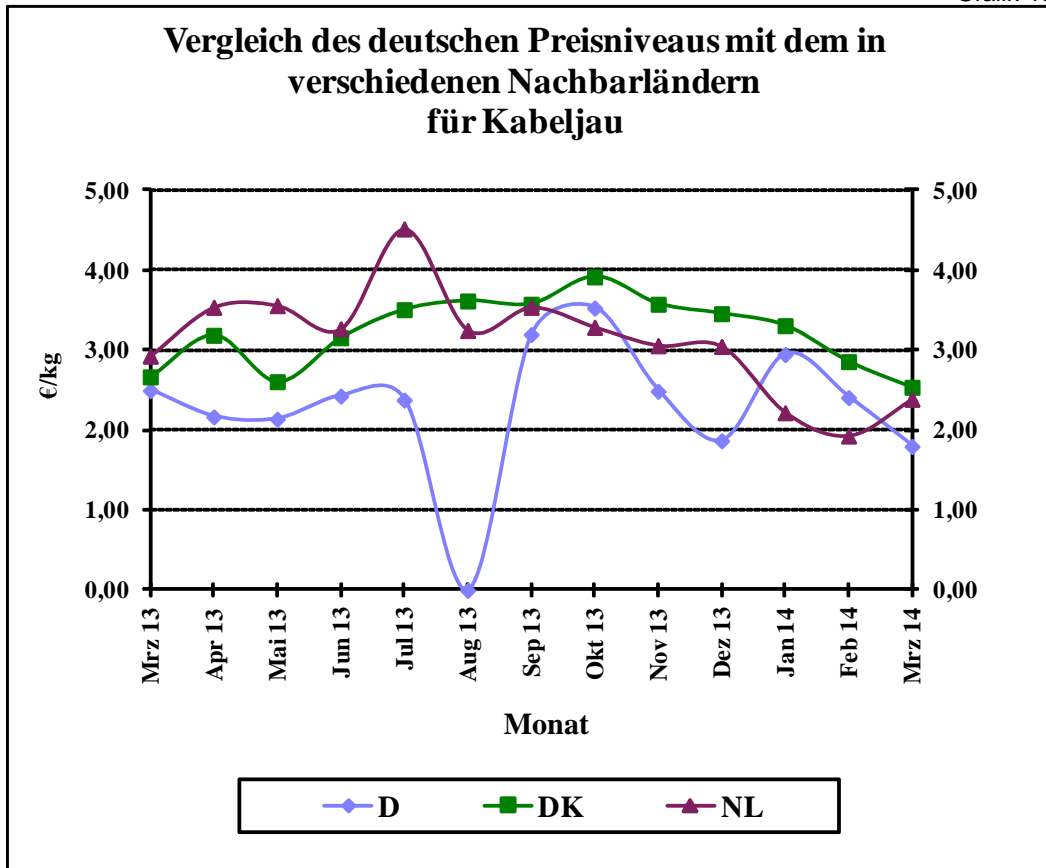

Quelle: BLE

Grafik 11

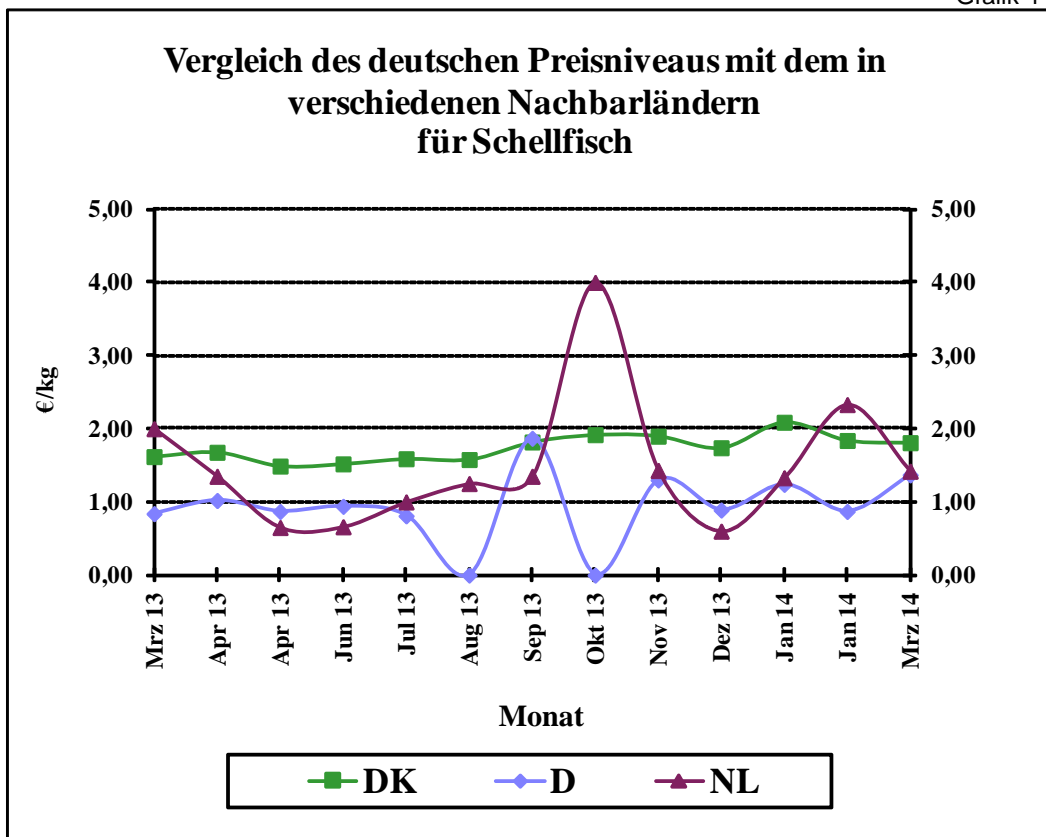

Quelle: BLE

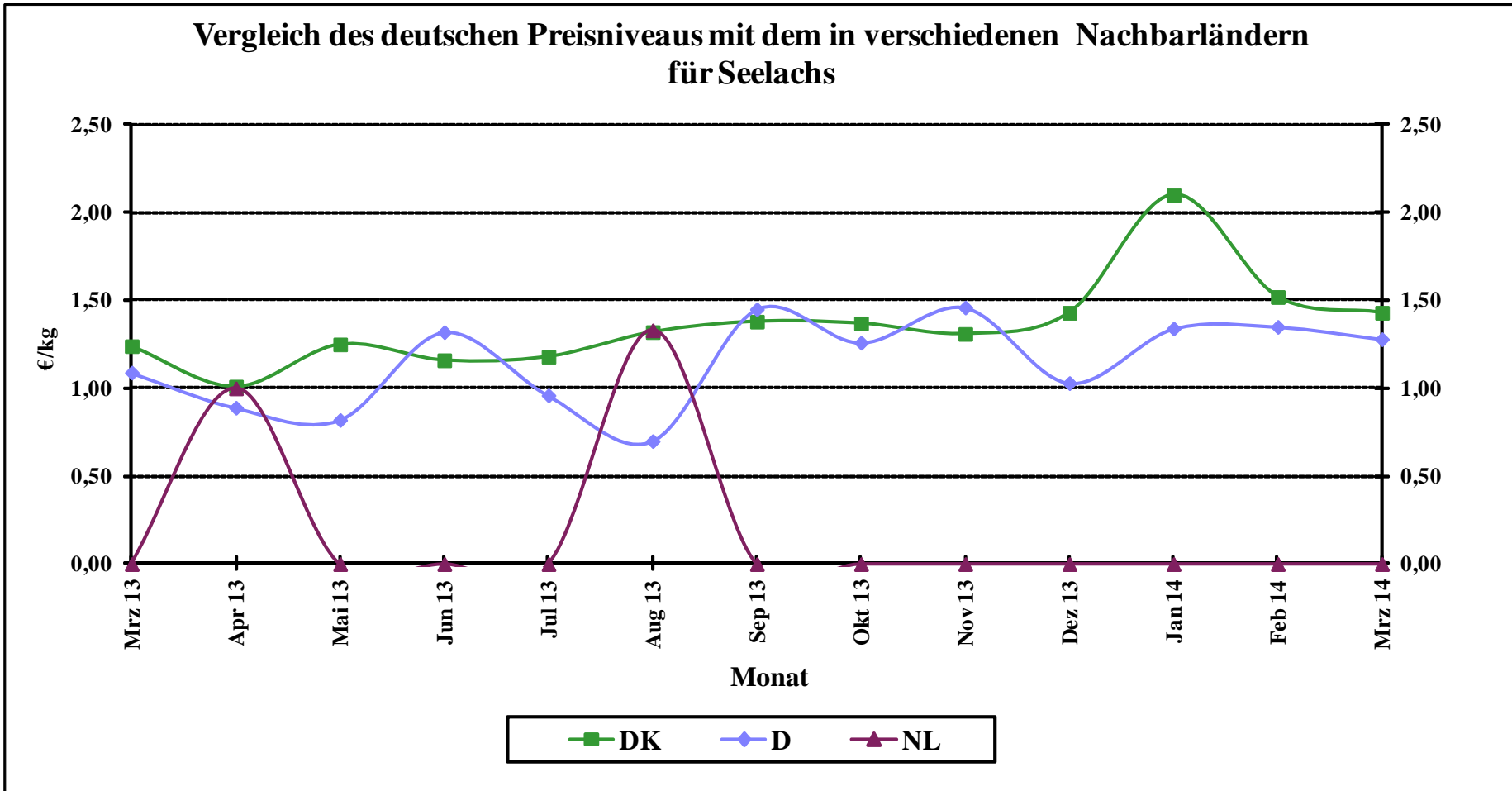

Quelle: BLE

Grafik 13

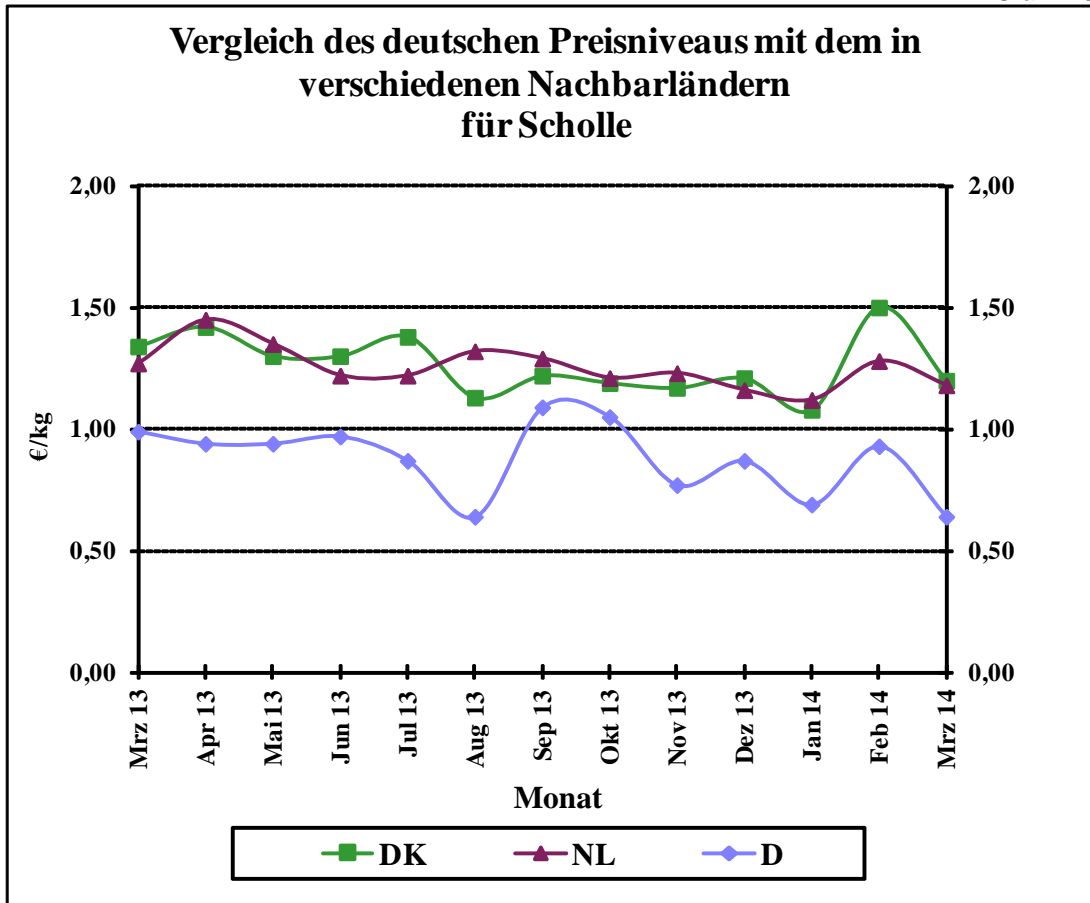

Quelle: BLE

Grafik 14

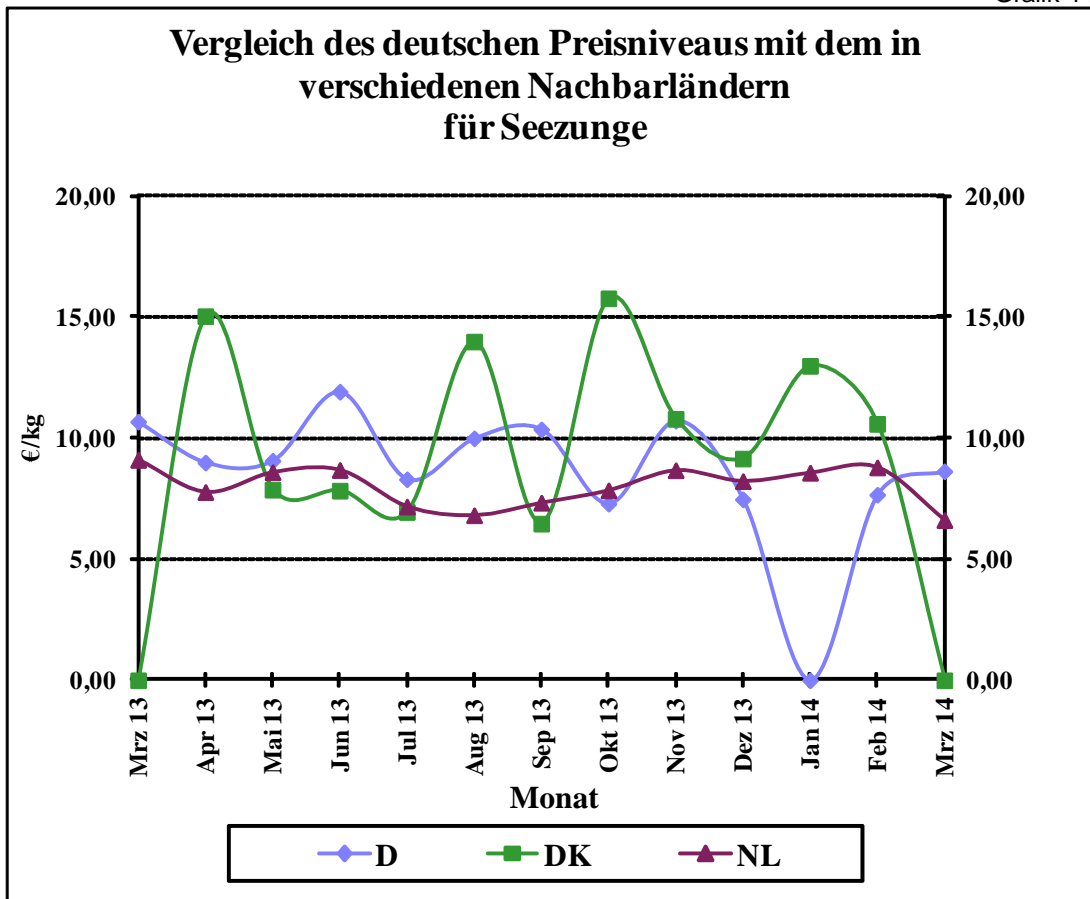

Quelle: BLE



Grafik 15a

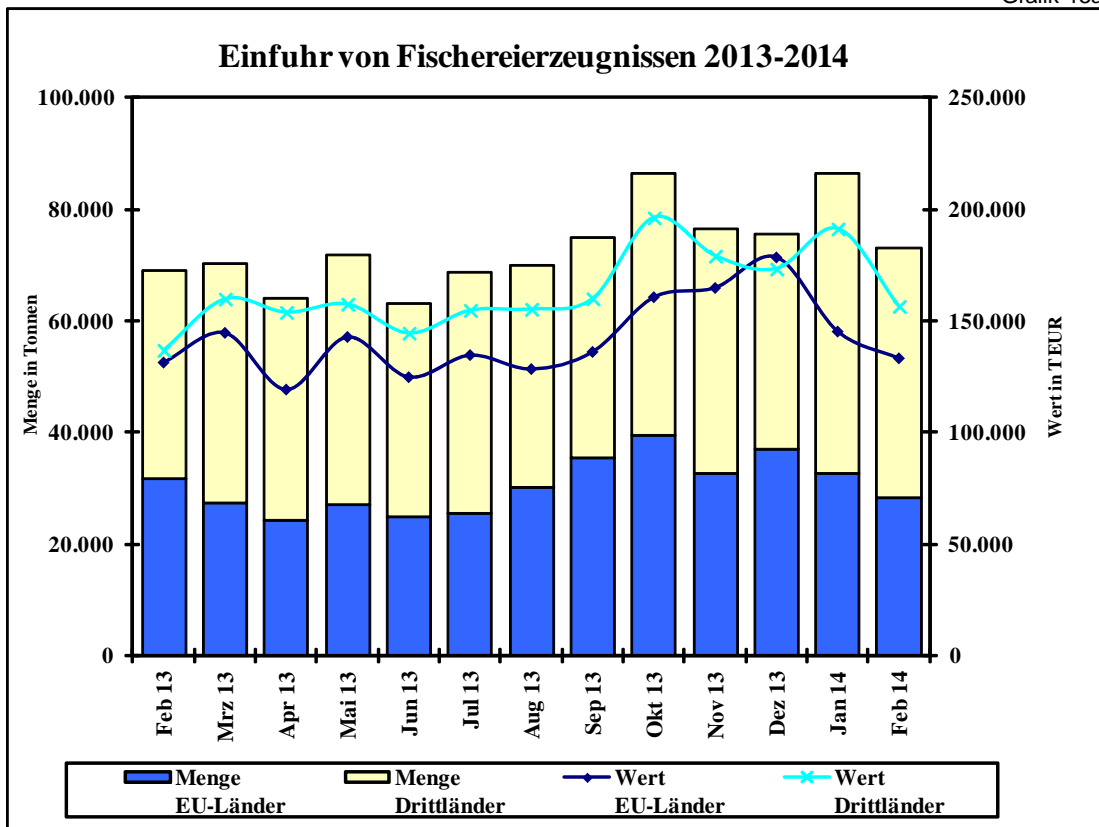

Grafik 15b

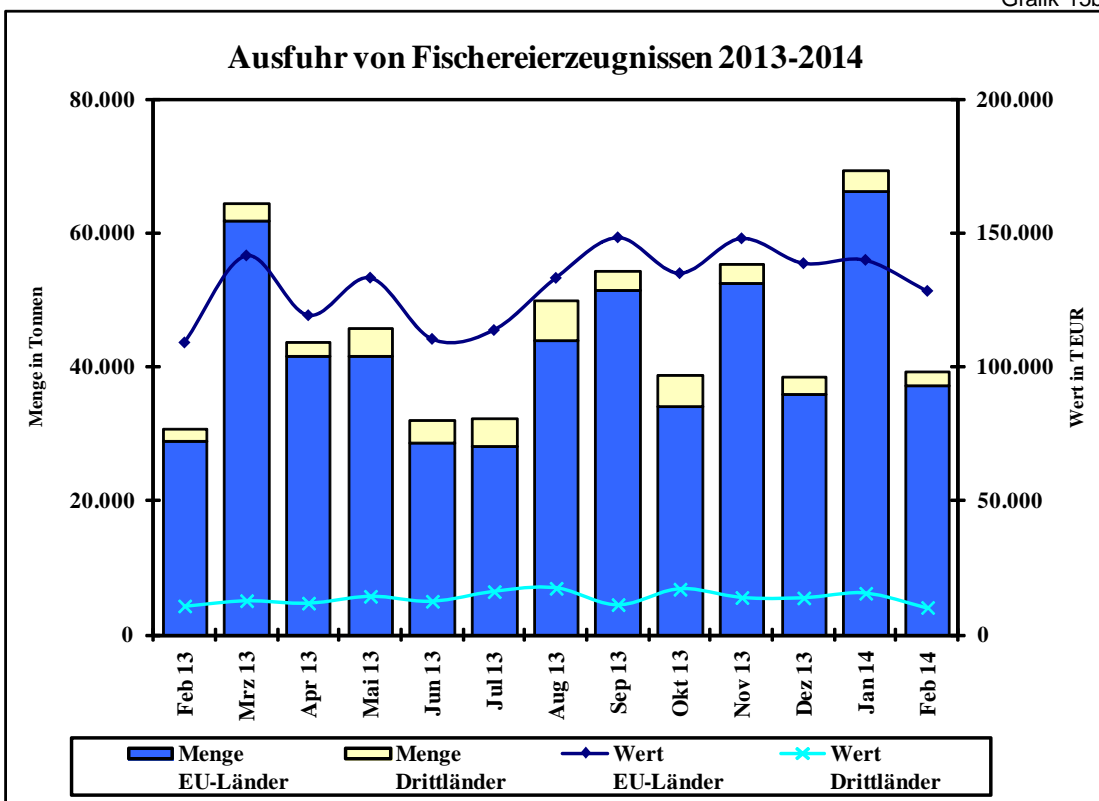

Quelle: Statistisches Bundesamt, BLE; einschl. dt. Anlandungen im Ausland

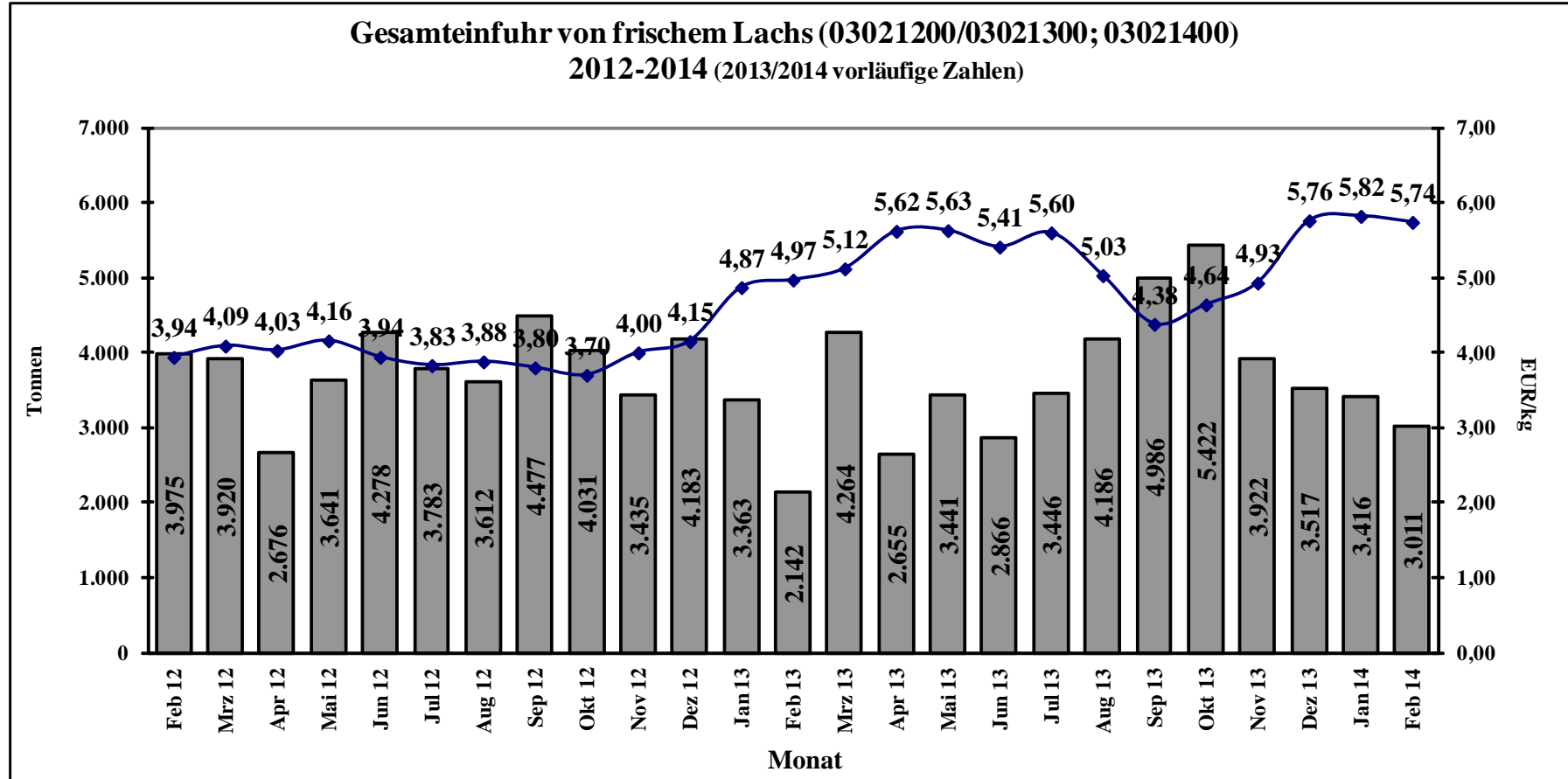

Quelle: Stat.BA, Wiesbaden

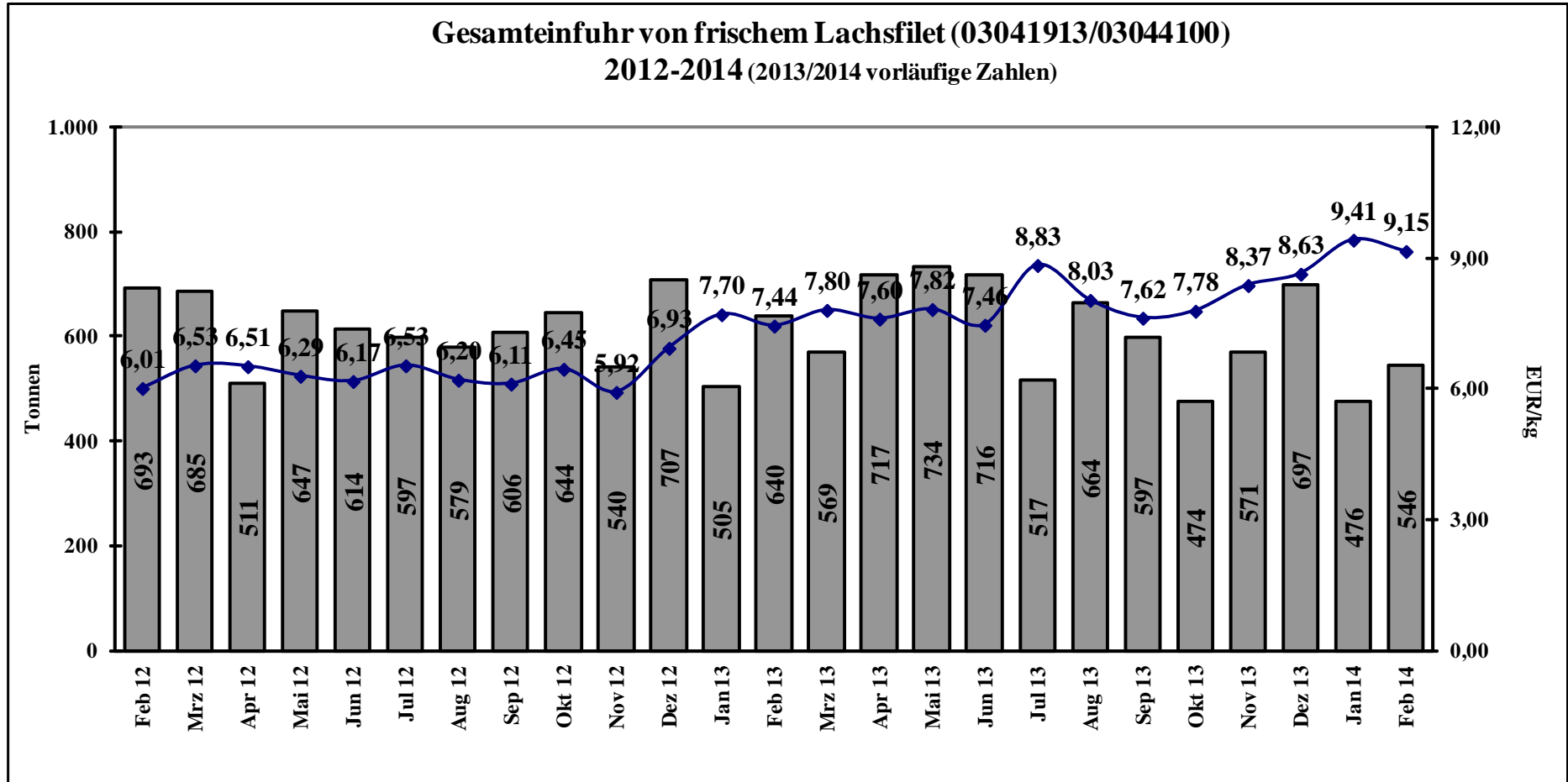

Quelle: Stat.BA, Wiesbaden