

# Monatsbericht Januar 2014

## Bericht über die Fischerei und die Marktsituation für Fischereierzeugnisse in der Bundesrepublik Deutschland

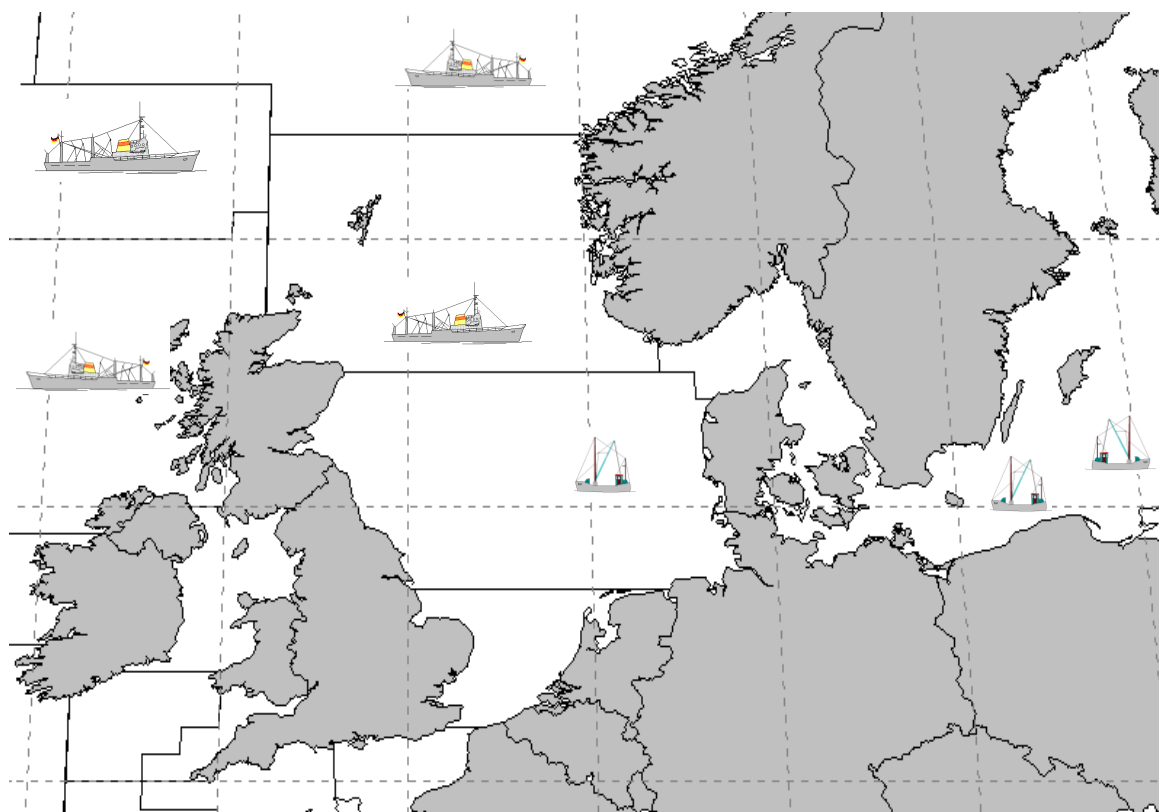

---

**Herausgeber:** Bundesanstalt für Landwirtschaft und Ernährung  
Referat 523 – Fischereikontrolle, Fischwirtschaft  
Haubachstraße 86  
22765 Hamburg  
Tel.: (040) 30 68 60-0  
Fax: (040) 30 68 60-60  
[www.ble.de](http://www.ble.de)

## INHALTSVERZEICHNIS

<b>Gesamtüberblick .....</b>	<b>2</b>
<b>Teil I: Anlandungen und Interventionen .....</b>	<b>4</b>
1. Gesamtüberblick .....	4
1.1. Inlandsanlandungen der deutschen Seefischerei .....	4
1.1.1. Frischfischanlandungen deutscher Fahrzeuge im Inland .....	4
1.1.2. Frostfischanlandungen deutscher Fahrzeuge im Inland .....	4
1.2. Auslandsanlandungen der deutschen Seefischerei .....	4
1.2.1. Frischfischanlandungen deutscher Fahrzeuge im Ausland .....	5
1.2.2. Frostfischanlandungen deutscher Fahrzeuge im Ausland .....	5
1.3. Anlandungen von ausländischen Fahrzeugen im Bundesgebiet .....	5
<b>Teil II: Außenhandel .....</b>	<b>6</b>
2.1. Einfuhr .....	6
2.2. Ausfuhr .....	7
<b>Teil III: Tabellen und Grafiken</b>	
<b>3.1. Tabellen</b>	
Übersicht Marktversorgung .....	Nr. 1
Anlandungen und Preise .....	Nr. 2-7
Importe .....	Nr. 8-8.7
Exporte .....	Nr. 9-9.7
Fänge, Fangquoten und Fänge nach Gebieten .....	Nr. 10-11
Zollkontingente .....	Nr. 12
<b>3.2. Grafiken</b>	
Anlandungen und Preise .....	Nr. 1-14
Außenhandel .....	Nr. 15-17

# **Fangstatistik und Marktsituation für Fischereierzeugnisse in der Bundesrepublik Deutschland**

## **Kurzinformation Januar 2014**

### **Gesamtüberblick**

#### **Anlandungen und Interventionen**

- **Das Gesamtaufkommen deutscher Fischereifahrzeuge im In- und Ausland lag im Januar bei ca. 19.300 t. Davon entfielen auf frische Fischereiprodukte (verkaufte Ware) 4.500 t und auf Frostware (verkaufte Ware) 14.800 t.**
- **Deutsche Inlandsanlandungen (alle Anlandeplätze, verkaufte Ware) betragen im Januar insgesamt 2.700 t, davon waren knapp 63 % frische Fischereiprodukte.**
- **Das Hauptsortiment der Frischfischanlandungen im Inland bestand aus Dorschen, Flundern, Wittlingen und Bastardmakrelen. Der Durchschnittspreis für deutsche Frischware (verkaufte Konsumware) lag im Januar bei 0,93 Euro/kg.**
- **Für Januar wurden bisher rund 1.000 t Frostfischanlandungen von deutschen Fahrzeugen in Häfen der Bundesrepublik gemeldet (verkaufte Ware). Die Anlandungen bestanden überwiegend aus Makrelen und Bastardmakrelen. Der durchschnittliche Erlös lag hier bei 0,59 Euro/kg.**
- **Die Auslandsanlandungen deutscher Fischereifahrzeuge lagen im Januar bei insgesamt 16.600 t. Sie bestanden zum Großteil aus Frostware.**
- **Deutsche Frischfischanlandungen im Ausland lagen bei rund 2.800 t. Die wichtigsten Fischarten waren Sprotte, Hering, Scholle und Seelachs. Im Mittel lag der Preis bei 0,67 Euro/kg.**
- **Im Januar wurden 13.800 t Frostfisch im Ausland angelandet. Makrelen und Holzmakrelen bildeten den Hauptanteil. Der Durchschnittspreis für ausländische Frostware lag im Januar bei 0,67Euro/kg.**

## Außenhandel

- Von Januar-Dezember 2013 gegenüber dem Vorjahreszeitraum insgesamt geringere Importmenge (-8 %); EU-Importanteil -8 % und Drittlandsimporte -8 %, Preisniveau für EU-Ware +6 % und für Drittlandswaren +3 %;
- Importmenge Seefrostfische 10 % unter Vorjahresniveau; Preise im Frostfischsektor -6 %; Einfuhren von gefrorenem Seefischfilet -9 %. Dabei Zunahme bei Kabeljau und Hoki um 10 % bzw. 58 % und Rückgang bei Pazifischen Pollack- und Seehechtfilets um 13 % bzw. 10 %. Preis für Frostfilets -5 %; um 7 % gesunkene Menge gefrorenen Seefischfleisches bei 9 % tieferen Preisen; um 13 % geringere Menge gefrorener ganzer Seefische bei um 14 % gesunkenen Preisen;
- Um 7 % gesunkene Einfuhren von frischen Seefischen; Preisniveau im Frischfischsektor -2 %; Rückgang bei ganzer Frischware um 7 %; für ganze Frischware gesunkene Preise (-4 %); um 7 % geringere Einfuhren frischer Seefischfilets bei 1 % tieferen Preisen;
- Heringseinfuhren 18 % unter Vorjahresniveau mit 138.000 t; frische Heringseinfuhren 16 % unter Vorjahreszeitraum; Einfuhren gefrorener Heringe lagen 32 % unter Vorjahresniveau; Heringskonserven und Halbfabrikate -5 %; insgesamt 9 % geringere Preise;
- Einfuhren von Süßwasserfischen 2 % höher als im Vorjahr bei um 7 % gestiegenen Preisen; Beim Lachs Anstieg von EU-Importen um 7 %; Drittlandsimporte +5 %; insgesamt um 10 % höhere Preise für Lachs;
- Einfuhren von Sardinenkonserven 11 % unter Vorjahreswert, Preisniveau +12 %;
- Exporte von Fischereierzeugnissen beliefen sich bis Dezember 2013 auf zusammen 515.700 t (-6 %), EU-Länder haben einen Anteil von 93 %; Preis für in EU-Länder verkaufte Ware 3,25 Euro/kg, in Drittländer 4,25 Euro/kg;
- Exporte im Frostfischsektor von 139.000 t bis Dezember 2013; davon 74.100 t ganze Fische und 62.100 t Filets; Preis für Frostware insgesamt 2,17 Euro/kg; Exportanteil von 89 % in Gemeinschaftsländer im Frostfischsektor;
- Ausfuhren im Frischfischsektor bis Dezember 2013 bei 41.000 t; davon 38.700 t ganze Seefische und 2.200 t Seefischfilets; insgesamt Preis von 1,97 Euro/kg;
- Heringsexporte betragen 85.000 t bei einem Preisniveau von 1,37 Euro/kg; davon gefrorene Heringe 53.500 t und frische Heringe 4.000 t bei Preisen von 0,70 bzw. 0,58 Euro/kg.
- Heringskonserven und Halbfabrikate wurden in Höhe von 27.100 t zu einem Durchschnittspreis von 2,78 Euro/kg exportiert.
- Die Ausfuhren von Süßwasserfischen stiegen um 3 %, während die Preise um 13 % stiegen.

# Teil I: Anlandungen und Interventionen

## 1. Gesamtüberblick

Im Januar 2014 landeten deutsche Fischereifahrzeuge insgesamt 19.300 t frische und gefrorene Fischereierzeugnisse im In- und Ausland an, darunter auch nicht verkaufte Ware (*Tabelle 2*). Im Vergleich zum Vorjahr konnten die Anlandungen um 13 % gesteigert werden. Rund 85 % der Anlandungen wurden in Häfen außerhalb von Deutschland gelöscht. Etwa drei Viertel der Anlandemenge bestand aus gefrosteten Fischereierzeugnissen.

In Deutschland befanden sich in der Anlandemenge (auch nicht verkaufte Ware) u.a. Bastardmakrelen, Makrelen, Dorsch und Flundern. In den Anlandungen deutscher Fischereifahrzeuge in den Ländern der Europäischen Union waren überwiegend Makrelen, Bastardmakrelen, Sprotten und Heringe enthalten. In Drittländern wurden im Januar bisher keine Anlandungen registriert.

Beginnend mit *Tabelle 3* werden die weiteren statistischen Angaben zu den Einzelerzeugnissen auf Basis „verkaufte Ware“ ausgewiesen.

## 1.1. Inlandsanlandungen der deutschen Seefischerei

Die deutschen Anlandungen im Inland beliefen sich im Januar auf rund 2.700 t und bestanden zu rund 63 % aus frischer Ware.

### 1.1.1. Frischfischanlandungen deutscher Fahrzeuge im Inland

Bei den Einzelerzeugnissen bestimmten im Januar Dorsche, Flundern, Wittlinge und Bastardmakrelen das Gesamtaufkommen an Frischerzeugnissen (*Tabelle 3*). Anlandungen von Dorschen gab es im Januar hauptsächlich in Sassnitz und Heiligenhafen. Der Kilopreis lag dort bei 1,16 Euro bzw. 1,73 Euro. Ein Großteil der Flunderanlandungen wurde in Sassnitz gemeldet. Der Erlös lag dort bei 0,39 Euro/kg. Weitere Anlandungen gab es in Heiligenhafen zu einem Preis von 0,60 Euro/kg. Wittlinge wurden überwiegend in Kappeln zu einem Preis von 0,29 Euro/kg angelandet. In Kappeln wurden auch Bastardmakrelen angelandet. Für ein Kilo wurde im Durchschnitt 0,25 Euro/kg gezahlt. Im Mittel betrug der Preis für Frischware im Inland 0,93 Euro/kg.

Die **Krabbenfischer** (*Grafik 2*) holten im Januar rund 90 Krabben ein, wovon etwa 39 % in Cuxhaven angeliefert wurden. Dort wurde im Mittel ein Preis von 2,74 Euro/kg gezahlt. Der Durchschnittspreis lag bei 2,71 Euro/kg. Er sank somit im Vergleich zum Vorjahresmonat um 0,87 Euro und stieg gegenüber dem Wert vom Dezember 2013 immerhin um 24 Cent.

In der **Muschelfischerei** (*Grafik 3*) wurden im Januar bisher keine Anlandungen registriert. Leider erreichen uns die meisten Meldungen über Muschelanlandungen oft erst, nachdem wir den aktuellen Monatsbericht erstellt haben. Die Zahlen zur Muschelfischerei können Sie somit erst im darauf folgenden Monat aus den Tabellen (Spalte Vormonat) und Grafiken entnehmen.

### 1.1.2. Frostfischanlandungen deutscher Fahrzeuge im Inland

Im Monat Januar haben die deutschen Hochseefahrzeuge rund 1.000 t gefrorenen Fisch im Inland angelandet (*Tabelle 4*). Die Frostware bestand zu 55 % aus Bastardmakrelen. Diese

Mengen wurden in Bremerhaven zu einem Preis von 0,35 Euro/kg abgesetzt. Weiterhin wurden dort Makrelen zu einem Preis von 0,89 Euro/kg angelandet.

## **1.2. Auslandsanlandungen der deutschen Seefischerei**

Die deutschen Anlandungen im Ausland beliefen sich im Januar auf rund 16.600 t und bestanden überwiegend aus Frostware. Auf den ersten Rängen landeten gefrorene Makrelen und Bastardmakrelen sowie frische Sprotten und Heringe. Die Anlandungen erfolgten ausschließlich in den Ländern der EU.

### **1.2.1. Frischfischanlandungen deutscher Fahrzeuge im Ausland**

Die Frischfischanlandungen deutscher Fischereifahrzeuge im Ausland beliefen sich im Januar auf rund 2.800 t (Tabellen 5, 5.1 und 5.2). Die Anlandungen bestanden überwiegend aus Sprotten, Heringen, Schollen und Seelachse bei einem Durchschnittspreis von 0,67 Euro/kg. In Grenå (DK) wurden frische Sprotten für einen Preis von 0,20 Euro/kg angelandet. Dort wurden auch Heringe für einen Preis von 0,20 Euro/kg abgesetzt. Im niederländischen Eemshaven wurden für Schollen Preise von 1,24 Euro/kg erzielt. Weitere Schollenanlandungen gab es in Louwersoog für einen Erlös von 1,08 Euro/kg. Weiterhin wurden in Hanstholm (DK) Seelachse für einen Kilopreis von 2,10 Euro abgesetzt.

Die Frischfischanlandungen in Dänemark sind im Januar gegenüber dem Vorjahr um ein Viertel gesunken (Tabelle 5.1). Die Anlandungen von Sprotten gingen um 20 % zurück und die Seelachslandungen sogar um 75 %. Diese beiden Fischarten hatten einen Anteil von 82 % an der Gesamtmenge der deutschen Frischfischanlandungen in Dänemark. Auch für Kabeljau und Dorsche (-71 %) und Schellfische (-68 %) wurde ein Minus bei den Anlandungen in Dänemark gemeldet. Lediglich die Anlandungen von Heringen (+60 %) und Garnelen (+65 %) konnten einen Zuwachs verzeichnen. Das Preisniveau lag mit 0,40 Euro/kg deutlich unter dem Niveau des Vorjahreszeitraums.

Die Anlandungen in den Niederlanden sanken im Januar gegenüber dem Vorjahr um rund 30 %, bei einem etwas höheren Preisniveau (Tabelle 5.2). Die Schollenanlandungen sanken um 30 % und machten im Januar mit rund 300 t etwa drei Viertel der Gesamtanlandungen aus. Ebenso wurden bei Garnelen (-54 %), Scharben (-53 %) und Kabeljau geringere Fangmengen als im Vorjahr verzeichnet. Eine leichte Steigerung gab es bei Seezungen und Sonstigen Fischen. Im Januar lag der Preis im Mittel bei 2,25 Euro/kg und somit über dem Preisniveau des Vorjahresmonats.

### **1.2.2. Frostfischanlandungen deutscher Fahrzeuge im Ausland**

Anlandungen der Großen Hochseefischerei im Ausland betragen im Januar rund 13.800 t. (Tabelle 6). Bei diesen Anlandungen handelte es sich überwiegend um Makrelen und Bastardmakrelen. Diese wurden in Ijmuiden (NL) mit einem Durchschnittspreis von 0,90 bzw. 0,35 Euro/kg angelandet. Weiterhin wurde dort für Heringe ein Kilopreis von 0,36 Euro/kg erzielt.

## **1.3. Anlandungen von ausländischen Fahrzeugen im Bundesgebiet**

Im Januar wurden bislang Anlandungen von rund 220 t von ausländischen Fahrzeugen in der Bundesrepublik Deutschland registriert. An den Seefischmärkten wurde Containerware aus Island und den Färöer Inseln angelandet. Die an den Seefischmärkten angelandete Containerware enthielt überwiegend Rotbarsch zu einem durchschnittlichen Preis von 2,73 Euro/kg.

Der Verlauf der Preisentwicklung für ausgewählte Seefischarten aus ausländischen Direktzufuhren ist in Fortsetzung der Vorjahresergebnisse in *Grafik 4* dargestellt.

Die *Grafiken 10 bis 14* zeigen einen Vergleich des Preisniveaus deutscher Märkte für wichtige Seefischereierzeugnisse mit denen in europäischen Nachbarländern.

## Teil II: Außenhandel

### 2.1. Einfuhr

Im Vergleich zum Monatsbericht September 2013 kommt es bei der Gegenüberstellung der aktuellen (vorläufigen) Daten mit den Vorjahreswerten zu starken Differenzen. Diese sind der Tatsache geschuldet, dass die zum Vergleich herangezogenen Vorjahreswerte nun auf den endgültigen Zahlen für das Jahr 2012 beruhen.

Beginnend mit dem im April erscheinendem Monatsbericht Februar 2014 werden dann wieder vorläufige Zahlen 2014 mit vorläufigen Zahlen 2013 verglichen.

Von Januar bis Dezember 2013 lagen die Importe von **Fisch, Krebs- und Weichtieren** 8 % unter dem Niveau des Vorjahres. Die Preise für eingeführte Waren stiegen dabei im Mittel um 5 %. Der Anteil der Einfuhrmengen aus Drittländern betrug 57 %. Wichtigste Herkunftsländer waren die VR China, Polen, Dänemark, Norwegen und die Niederlande.

Die **Frostfischimporte** betrugen bis Dezember 2013 258.800 t. Sie lagen damit um 10 % unter dem Vorjahresniveau. Die Gesamtimporte von **Frostfilets** wurden mit rund 211.700 t 9 % unter Vorjahresniveau registriert. Die Filets machten einen Marktanteil von 82 % am gesamten Frostfischsektor aus. Das Preisniveau für Filets lag 5 % unter Vorjahreshöhe. Die Einfuhren von Kabeljau- und Seelachsfilets stiegen um 10 % bzw. 7 %. Die Einfuhren von Pazifischen Pollack- und Seehechtfilets verringerten sich dagegen um 13 % bzw. 10 %. Pazifischer Pollack ist mit einem Anteil von 65 % Spitzenreiter in diesem Segment. Die Einfuhren dieser Ware stammten vorwiegend aus der VR China und den USA.

Die Importe von **gefrorenem Fischfleisch** betrugen bisher 15.300 t (-7 %) bei 9 % tieferen Preisen. Die Einfuhren von Seelachsfleisch stiegen um 49 %. Pazifischer Pollack und Seehecht verzeichneten beide einen Rückgang der Importe um 18 %. Pazifischer Pollack ist die bedeutendste Fischart in diesem Segment. Er wurde überwiegend aus den USA und Russland eingeführt.

Die um 13 % geringeren Einfuhren **ganzer gefrorener Seefische** beliefen sich auf 31.800 t. Die Preise lagen 14 % unter Vorjahresniveau. Einfuhren von Blauem Wittling stiegen stark an (+93 %). Rückläufig waren insbesondere die Einfuhren von gefrorenen Makrelen (-36 %) und Schwarzem Heilbutt (-25 %). Wichtigste Fischart in diesem Segment sind Makrelen mit einem Anteil von 33 %.

Bei **frischen Seefischen** lagen die Einfuhren bis Dezember um 7 % unter den Importen des Vorjahreszeitraums. Bei den Frischfischeinfuhren **ganzer Seefische** (einschl. Fleisch) nahmen die Importe ebenfalls um 7 % ab. Rotbarschimporte stiegen um 44 %. Seelachsimporte sanken um 17 %.; Kabeljaueinfuhren stiegen um 4 %. Kabeljau wurde hauptsächlich aus Norwegen eingeführt. Die Importpreise dieser ganzen Frischfische sanken im Mittel gegenüber dem Vorjahreszeitraum um 14 %.

Die **Frischfiletimporte** lagen 7 % unter Vorjahreshöhe. Rotbarsch wurde 17 % mehr eingeführt. Seelachsfiletimporte sanken um 6 %. Die Importe von „anderen Filetarten“ lagen 13 % unter Vorjahresniveau. Wichtigste Lieferländer dieser nicht detaillierter ausgewiesenen Frischfilets waren die Niederlande und Sri Lanka. Die Preise sanken gegenüber dem Vorjahreszeitraum um 1 %.

Die Einfuhr von **Heringen** (einschließlich Heringskonserven und Halbfabrikaten) sank im Berichtszeitraum gegenüber dem Vorjahr um 18 %. Der Preis der Heringsimporte sank gegenüber dem Vorjahr um 9 %. Der größte Teil der gefrorenen Heringe wurde aus Norwegen importiert. Bei frischen Heringen war Dänemark Hauptexporteur. Die Einfuhren gefrorener Heringe sanken um 32 %, die von frischen um 16 %. Ganze frische Heringe wurden 13 % weniger, frisches Heringsfleisch 38 % weniger eingeführt.

Die Importe von **Süßwasserfischen** stiegen gegenüber dem Vorjahr um 2 %. Wichtigste gehandelte Artengruppe waren die Lachse, deren Zufuhren 6 % über dem Vorjahresniveau lagen. Die Importmenge für gefrorene Filets lag 15 % über dem Niveau des Vorjahres. Einfuhren gefrorener ganzer Lachse stiegen um 72 % bei um 14 % tieferen Preisen. Während die Frostfilets vornehmlich aus China importiert wurden, kamen die ganzen Frostlachse hauptsächlich aus den USA. Die Importe von frischen Lachsfilets lagen 1 % über dem Niveau des Vorjahres bei um 25 % höherem Preis. Norwegen und Dänemark waren Hauptlieferländer frischer Lachsfilets. Die Einfuhr von Welsen belief sich bis Ende Dezember auf 19.300 t. Hierfür wurden durchschnittlich 2,07 Euro bezahlt. 89 % der Welseinfuhren stammten aus Vietnam. Nilbarsch wurde vor allem aus Tansania eingeführt, während Tilapien hauptsächlich aus China zu uns kamen.

Bei den Einfuhren **fischindustrieller Fertigerzeugnisse** sanken die vor allem aus Polen nach Deutschland gelieferten Heringskonserven und -halbfabrikate gegenüber dem Vorjahreszeitraum um 5 %. Einfuhren von Thunfisch- und Bonitenkonserven übertrafen das Vorjahresniveau um 4 %. Wichtigste Lieferanten waren bei dieser Ware Ecuador und die Philippinen. Die Sardinenkonserveneinfuhr sank gegenüber dem Vorjahreszeitraum um 11 %. Hauptlieferland hierfür war Marokko. Die Einfuhren von Räucherlachs, die ebenfalls überwiegend aus Polen kamen, stiegen um 10 % bei 7 % höheren Preisen.

## 2.2. Ausfuhr

Die Ausfuhren von Fischen, Krebs- und Weichtieren (inkl. Auslandsanlandungen) beliefen sich von Januar bis Dezember 2013 auf 515.700 t (-6 %), wobei der Preis im Durchschnitt bei 3,32 Euro/kg (+2%) lag. Der Anteil der in EU-Länder ausgeführten Waren betrug 87 %. Für diese Ausfuhren wurden 3,25 Euro/kg gezahlt. Der Handel mit Drittländern erfolgte zu einem Durchschnittspreis von 4,25 Euro/kg. Haupthandelspartner waren die Niederlande und Frankreich.

Mit 139.000 t (-17 %) war die Frostware das stärkste Segment im Exportgeschäft. Die Exporte von **Frostfilets** betrugen bis Dezember 2013 62.100 t (-9 %). Der größte Teil davon wurde auf dem europäischen Binnenmarkt verkauft (96 %). Die Exporte von Pazifischem Pollack hatten einen Anteil von 54 % am Filetgeschäft. Sie betrugen 33.400 t (-3 %) bei einem Preis von 2,60 Euro/kg (+2 %). Der größte Teil wurde nach Frankreich und Polen exportiert. Kabeljaufilet hatte einen Anteil von 24 %. Diese Exporte, die hauptsächlich nach Großbritannien und Polen gingen, betrugen, 15.200 t (+6 %). Seelachsfilet wurde in Höhe von 3.100 t (-38 %) exportiert, vornehmlich nach Frankreich. Für TK-Filets wurden von Januar bis Dezember 2013 allgemein 3,49 Euro/kg gezahlt.



Die Exportmenge von **gefrorenen ganzen Seefischen** betrug bis Dezember 2013 74.100 t und lag somit 23 % unter dem Vorjahreswert. Die stark gesunkenen Ausfuhren von Schwarzem Heilbutt und Kabeljau führten zu diesem Ergebnis. Sie lagen mit 3.800 t bzw. 3.700 t 45 % bzw. 44 % unter dem Vorjahreswert. Blauer Wittling wurde vom Ausland dagegen 87 % mehr nachgefragt. Der Exportpreis betrug insgesamt 1,08 Euro/kg.

Die Ausfuhrmenge von **gefrorenem Seefischfleisch** belief sich auf rund 2.800 t (-14 %). Sie bestand zu 65 % aus gefrorenem Pollackfleisch. Fleisch vom Pazifischen Pollack verzeichnete sinkende Preise. Seehechtfleisch verteuerte sich um 22 %. Der Durchschnittspreis lag bei 1,54 €/kg.

Die Exporte von frischen Seefischen betragen von Januar-Dezember 2013 rund 41.000 t (-8 %). Hierbei dominierte das Handelsgeschäft mit **frischen ganzen Fischen** mit einer Menge von 38.700 t und einem Ausfuhrpreis von 1,57 Euro/kg. Wichtigste Fischart in diesem Segment ist der Seelachs. Die Ausfuhren von **Frischfischfilet** beliefen sich hingegen auf nur 2.200 t (-17 %) bei einem Preis von 8,74 Euro/kg (-3 %). In dieser Produktgruppe bewegten sich die Ausfuhren auf allgemein niedrigem Niveau, wobei 57 % auf nicht näher bestimmte Filetarten entfielen. Frischfisch fand hauptsächlich in Dänemark seinen Absatz.

Die **Heringsexporte** beliefen sich auf 85.000 t (+8 %), wobei ganze, gefrorene Heringe überwiegend in die Niederlande gingen. Gefrorene und frische Heringe wurden zu 0,70 Euro/kg bzw. 0,58 Euro/kg ausgeführt. Heringskonserven und Halbfabrikate wurden 10 % mehr ausgeführt und waren 13 % billiger.

Die Ausfuhren von **Süßwasserfischen** betragen 59.300 t und somit 3 % mehr als im Vergleichszeitraum 2012. Der Durchschnittspreis von 7,24 Euro/kg lag 13 % über Vorjahresniveau. Wichtigste Fischartengruppe waren die Lachse, deren Ausfuhren sich auf 43.400 t beliefen. Der Preis für diese Fische betrug durchschnittlich 7,89 Euro/kg (+13 %). Gefrorene Lachsfilets gingen überwiegend in die Niederlande und nach Österreich. Die Exportmenge für diese Ware betrug 7.000 t bei einem Preis von 8,20 Euro/kg. Von den vornehmlich nach Frankreich ausgeführten frischen Lachsfilets wurden 3.500 t mit einem Preis von 8,44 Euro/kg festgestellt. Ausfuhren von frischem ganzen Lachs wurden in Höhe von 18.000 t zu einem Preis von 5,28 Euro/kg registriert. Hauptabnehmer für frischen ganzen Lachs war ebenfalls Frankreich. Von den bisher importierten 19.300 t Wels (einschließlich Pangasius) wurden 4.200 t wieder ausgeführt. Hauptabnehmer waren Tschechien und Österreich.

Unter den **fischindustriellen Fertigerzeugnissen** exportierte die Bundesrepublik Deutschland von Januar-Dezember 2013 64.600 t (+2 %) tiefgefrorene, panierte Fischfilets. Diese Ware wurde vorwiegend nach Großbritannien geliefert. Die Ausfuhren von Thunfisch- und Bonitenkonserven betragen 10.800 t (-9 %), wobei ein Großteil nach Österreich und Belgien ging. Räucherlachs wurde vornehmlich nach Österreich ausgeführt. Diese Ausfuhren beliefen sich auf 9.500 t (+12 %).

**Marktversorgung der Bundesrepublik Deutschland mit Fisch und Fischereierzeugnissen\***  
Fanggewicht

Monat	Einfuhr in t	Inlandsanlandung in t	Ausfuhr in t	Auslandsanlandungen in t	Inlandsverwendung in t
Januar 12	160.166	9.560	80.593	7.763	96.897
Februar 12	186.646	4.970	80.380	3.719	114.955
März 12	170.783	12.783	95.133	19.373	107.806
April 12	130.324	8.196	86.879	17.112	68.752
Mai 12	140.914	3.616	77.632	8.073	74.971
Juni 12	161.600	4.878	71.501	5.113	100.089
Juli 12	145.263	4.205	66.913	1.240	83.795
August 12	168.304	5.655	82.497	17.728	109.191
September 12	142.124	10.613	83.138	9.670	79.269
Oktober 12	194.001	9.766	90.612	7.454	120.609
November 12	185.458	6.511	94.050	12.949	110.869
Dezember 12	166.189	2.236	88.434	13.819	93.810
Januar 13	170.054	10.022	69.381	7.363	118.059
Februar 13	143.834	3.376	66.028	15.599	96.781
März 13	146.163	7.553	101.035	13.598	66.280
April 13	135.608	10.005	79.301	16.014	82.326
Mai 13	146.883	4.344	81.508	7.675	77.394
Juni 13	132.959	2.376	63.585	2.403	74.153
Juli 13	141.539	3.336	64.580	8.509	88.805
August 13	140.137	4.445	83.855	10.746	71.474
September 13	147.142	8.019	93.722	17.959	79.398
Oktober 13	174.563	7.002	76.749	21.730	126.545
November 13	161.253	4.516	95.270	4.433	74.932
Dezember 13	151.290	3.707	74.639	19.389	99.748
<b>Summe 2013:</b>	<b>1.791.427</b>	<b>68.701</b>	<b>949.651</b>	<b>145.419</b>	<b>1.055.895</b>
<b>Vorjahreszeitraum:</b>	<b>1.951.773</b>	<b>82.988</b>	<b>997.761</b>	<b>124.014</b>	<b>1.161.014</b>

Quelle: BLE, Statistisches Bundesamt, 2013 vorläufige Zahlen

\* ohne deutsche Binnenfischerei

**Gesamtanlandungen deutscher Fischereifahrzeuge**

	Berichtsmonat Januar 2014			Vorjahresmonat Januar 2013			Vormonat Dezember 2013			Fortschreibung 01.01.- 31.01.2014			Fortschreibung 01.01.- 31.01.2013			Veränd. 14/13
	t	TEUR	€/kg	t	TEUR	€/kg	t	TEUR	€/kg	t	TEUR	€/kg	t	TEUR	€/kg	Menge
<b>Insgesamt</b>	<b>19.307,0</b>	<b>13.282,1</b>	-	<b>17.107,6</b>	<b>14.041,9</b>	-	<b>22.120,6</b>	<b>14.172,1</b>	-	<b>19.307,0</b>	<b>13.282,1</b>	-	<b>17.107,6</b>	<b>14.041,9</b>	-	<b>12,9</b>
Blauer Wittling	0	0	0	0	0	0	0	0	0	0	0	0	0	0	0	-
Sprotte	1.929,3	405,2	0,21	2.332,0	816,2	0,35	329,3	82,3	0,25	1.929,3	405,2	0,21	2.332,0	816,2	0,35	-17,3
Hering	412,8	90,8	0,22	2.444,8	757,9	0,31	10.612,4	5.306,2	0,50	412,8	90,8	0,22	2.444,8	757,9	0,31	-83,1
Makrele	8.488,0	7.639,2	0,90	7.326,9	7.253,6	0,99	72,0	64,8	0,90	8.488,0	7.639,2	0,90	7.326,9	7.253,6	0,99	15,8
Spanische Makrele	0	0	0	0	0	0	0	0	0	0	0	0	0	0	0	-
Seelachs	226,6	389,7	1,72	448,1	479,5	1,07	373,8	527,1	1,41	226,6	389,7	1,72	448,1	479,5	1,07	-49,4
Kabeljau/Dorsch	492,5	754,3	1,53	603,4	1.015,3	1,68	731,4	1.637,0	2,24	492,5	754,3	1,53	603,4	1.015,3	1,68	-18
Speisekrabben	125,0	332,3	2,66	209,5	729,6	3,48	374,2	909,2	2,43	125,0	332,3	2,66	209,5	729,6	3,48	-40,3
Siebkrabben	0,4	0,0	0,02	1,4	0,0	0,00	1,5	0,0	0,03	0,4	0,0	0,02	1,4	0,0	0,00	-70,6
Stöcker	6.490,0	2.271,5	0,35	1.947,8	837,6	0,43	7.766,1	1.553,2	0,20	6.490,0	2.271,5	0,35	1.947,8	837,6	0,43	233,2
Butt (Flunder)	281,2	137,8	0,49	192,7	152,2	0,79	222,0	113,2	0,51	281,2	137,8	0,49	192,7	152,2	0,79	45,9
Scholle	358,4	383,5	1,07	552,0	590,7	1,07	345,3	390,2	1,13	358,4	383,5	1,07	552,0	590,7	1,07	-35,1
Wittling (Merlan)	193,2	81,1	0,42	91,1	41,0	0,45	49,3	32,5	0,66	193,2	81,1	0,42	91,1	41,0	0,45	112,1
Miesmuscheln	0	0	0	193,3	141,1	0,73	99,9	104,9	1,05	0	0	0	193,3	141,1	0,73	.
Sardinellen	0	0	0	0	0	0	0	0	0	0	0	0	0	0	0	-
Pilchard-Sardine	0	0	0	0	0	0	67,3	20,2	0,30	0	0	0	0	0	0	-
Scharbe (Kliesche)	105,6	78,2	0,74	165,0	115,5	0,70	133,3	78,7	0,59	105,6	78,2	0,74	165,0	115,5	0,70	-36,0
Schellfisch	13,5	27,0	2,00	38,3	45,5	1,19	52,3	115,2	2,20	13,5	27,0	2,00	38,3	45,5	1,19	-65
Rotauge, Plötze	2,9	1,4	0,47	84,3	77,5	0,92	7,0	3,1	0,45	2,9	1,4	0,47	84,3	77,5	0,92	-96,5
Seezunge	37,0	317,1	8,58	35,0	331,7	9,47	26,7	220,4	8,24	37,0	317,1	8,58	35,0	331,7	9,47	5,5
Seeteufel (Angler)	3,0	16,1	5,39	17,7	117,6	6,66	51,9	324,2	6,25	3,0	16,1	5,39	17,7	117,6	6,66	-83,1
Steinbutt	13,0	116,1	8,91	19,2	131,0	6,83	14,8	172,3	11,61	13,0	116,1	8,91	19,2	131,0	6,83	-32,1
Zander	30,6	137,8	4,51	22,6	103,2	4,57	48,4	218,8	4,52	30,6	137,8	4,51	22,6	103,2	4,57	35,3
Brachsen, Blei	3,5	1,6	0,47	1,1	0,3	0,25	7,4	2,1	0,28	3,5	1,6	0,47	1,1	0,3	0,25	218,4
Leng/Blauleng	2,7	6,3	2,35	4,4	7,9	1,81	4,2	10,7	2,57	2,7	6,3	2,35	4,4	7,9	1,81	-38,9
Hecht	10,7	17,8	1,67	6,1	10,4	1,69	13,9	25,4	1,83	10,7	17,8	1,67	6,1	10,4	1,69	73,8
Pollack (Heller Seelachs)	2,4	9,9	4,17	1,6	4,9	3,06	5,6	20,8	3,71	2,4	9,9	4,17	1,6	4,9	3,06	46,4
Barsch	6,4	11,0	1,72	5,6	10,1	1,82	14,8	25,0	1,69	6,4	11,0	1,72	5,6	10,1	1,82	14,6
Rochen	8,1	14,9	1,84	6,2	11,7	1,90	0,7	1,4	1,93	8,1	14,9	1,84	6,2	11,7	1,90	31,7
Rotbarsch	0,7	2,0	2,93	0	0	0	8,3	14,9	1,80	0,7	2,0	2,93	0	0	0	.
Seehecht	2,2	7,8	3,61	3,5	10,7	3,09	7,7	19,7	2,57	2,2	7,8	3,61	3,5	10,7	3,09	-37,7
Lachs, Meerforelle	1,7	6,8	4,05	1,5	6,6	4,45	8,6	29,8	3,47	1,7	6,8	4,05	1,5	6,6	4,45	13,3
Atlantischer Heilbutt	0,0	0,0	3,27	0,2	2,4	11,19	0,5	2,8	5,75	0,0	0,0	3,27	0,2	2,4	11,19	-94,8
Knurrhahn	0,5	0,2	0,46	1,2	0,7	0,56	0,4	0,3	0,62	0,5	0,2	0,46	1,2	0,7	0,56	-62,6
Schwarzer Heilbutt	0	0	0	0	0	0	543,4	1.728,0	3,18	0	0	0	0	0	0	-
Katfisch	0,1	0,8	7,86	0,2	1,1	5,64	1,2	3,6	2,91	0,1	0,8	7,86	0,2	1,1	5,64	-47,3
Aal	0,1	1,1	10,00	0	0	0	0,1	1,7	12,17	0,1	1,1	10,00	0	0	0	.
Sonstige <sup>1)</sup>	65,2	23,0	0,35	351,1	238,4	0,68	124,8	412,4	3,30	65,2	23,0	0,35	351,1	238,4	0,68	-81,4

Quelle: BLE

**Inlandsanlandungen deutscher Fischereifahrzeuge**  
Frischware

	Berichtsmonat Januar 2014			Vorjahresmonat Januar 2013			Vormonat Dezember 2013			Fortschreibung 01.01.- 31.01.2014			Fortschreibung 01.01.- 31.01.2013			Veränderung 14/13 in %	
	t	TEUR	€/kg	t	TEUR	€/kg	t	TEUR	€/kg	t	TEUR	€/kg	t	TEUR	€/kg	Menge	Preis
<b>Insgesamt</b>	<b>1.714,7</b>	<b>1.591,0</b>	<b>0,93</b>	<b>4.209,4</b>	<b>2.839,2</b>	<b>0,67</b>	<b>2.001,1</b>	<b>2.245,0</b>	<b>1,12</b>	<b>1.714,7</b>	<b>1.591,0</b>	<b>0,93</b>	<b>4.209,4</b>	<b>2.839,2</b>	<b>0,67</b>	<b>-59,3</b>	<b>38</b>
davon																	
Kabeljau/Dorsch	441,0	594,9	1,35	479,8	732,2	1,53	387,0	557,2	1,44	441,0	594,9	1,35	479,8	732,2	1,53	-8,1	-11,6
Kabeljau	2,3	6,8	2,95	0	0	0	1,3	2,4	1,87	2,3	6,8	2,95	0	0	0	.	.
Dorsch	438,7	588,1	1,34	479,8	732,2	1,53	385,7	554,8	1,44	438,7	588,1	1,34	479,8	732,2	1,53	-8,6	-12,2
Brachsen/Blei	3,5	1,6	0,47	1,1	0,3	0,25	7,4	2,0	0,28	3,5	1,6	0,47	1,1	0,3	0,25	218,4	87,9
Seelachs	112,9	151,4	1,34	0	0	0	22,6	23,2	1,03	112,9	151,4	1,34	0	0	0	.	.
Schellfisch	1,4	1,7	1,23	0,0	0,0	1,67	2,6	2,3	0,89	1,4	1,7	1,23	0,0	0,0	1,67	.	-26,0
Rotbarsch	0,4	0,8	2,00	0	0	0	0	0	0	0,4	0,8	2,00	0	0	0	.	.
Hering	77,3	33,2	0,43	2.242,1	678,2	0,30	311,2	123,7	0,40	77,3	33,2	0,43	2.242,1	678,2	0,30	-96,6	42,0
Garnelen																	
(ohne Futter)	84,4	229,1	2,71	154,3	551,8	3,58	298,0	735,4	2,47	84,4	229,1	2,71	154,3	551,8	3,58	-45,3	-24,1
Muscheln																	
(einschl. Fleisch)	0	0	0	193,3	141,7	0,73	99,9	104,5	1,05	0	0	0	193,3	141,7	0,73	.	.
Sardelle	38,0	9,1	0,24	302,6	96,9	0,32	0	0	0	38,0	9,1	0,24	302,6	96,9	0,32	-87,4	-25,6
Seezunge	0	0	0	0,0	0,1	5,06	0,3	2,3	7,48	0	0	0	0,0	0,1	5,06	.	.
Scholle	41,8	28,1	0,67	103,1	98,3	0,95	55,7	48,4	0,87	41,8	28,1	0,67	103,1	98,3	0,95	-59,5	-29,5
Schwarzer Heilbutt	0	0	0	0	0	0	0	0	0	0	0	0	0	0	0	-	-
Sprotte	118,8	27,7	0,23	108,4	28,4	0,26	156,0	39,5	0,25	118,8	27,7	0,23	108,4	28,4	0,26	9,6	-11,1
Steinbutt	4,3	20,0	4,62	3,7	12,6	3,43	3,7	19,2	5,16	4,3	20,0	4,62	3,7	12,6	3,43	17,6	34,7
Flundern	266,6	131,8	0,49	185,5	142,8	0,77	221,9	112,0	0,50	266,6	131,8	0,49	185,5	142,8	0,77	43,7	-35,8
Rotaugen(Plötze)	2,9	1,4	0,47	84,3	77,9	0,92	7,0	3,1	0,45	2,9	1,4	0,47	84,3	77,9	0,92	-96,5	-49,4
Scharbe-Kliesche	91,0	61,9	0,68	133,5	84,1	0,63	127,7	71,9	0,56	91,0	61,9	0,68	133,5	84,1	0,63	-31,8	7,9
Barsch	6,4	10,8	1,70	5,6	10,1	1,81	14,8	24,7	1,67	6,4	10,8	1,70	5,6	10,1	1,81	14,6	-6,0
Wittling	191,7	76,2	0,40	81,8	33,0	0,40	47,9	30,6	0,64	191,7	76,2	0,40	81,8	33,0	0,40	134,4	-1,4
Zander	30,4	133,6	4,39	22,6	101,3	4,49	48,3	216,0	4,47	30,4	133,6	4,39	22,6	101,3	4,49	34,8	-2,2
Hecht	10,7	17,2	1,61	6,1	8,8	1,42	13,9	23,7	1,71	10,7	17,2	1,61	6,1	8,8	1,42	73,8	12,8
Aale	0,1	1,1	10,00	0	0	0	0,1	1,7	12,17	0,1	1,1	10,00	0	0	0	.	.
Sonstige	191,1	59,6	0,31	101,6	40,9	0,40	175,1	103,5	0,59	191,1	59,6	0,31	101,6	40,9	0,40	88,0	-22,4

Quelle: BLE

**Marktsituation nach Größe- und Güteklassen in der Bundesrepublik Deutschland**

## Inlandsanlandungen

Fri- sche- klasse	Grö- ßen- klasse	Kabeljau				Dorsch				Seelachs			
		Berichtsmonat Januar 2014		Vorjahresmonat Januar 2013		Berichtsmonat Januar 2014		Vorjahresmonat Januar 2013		Berichtsmonat Januar 2014		Vorjahresmonat Januar 2013	
		t	€/kg	t	€/kg	t	€/kg	t	€/kg	t	€/kg	t	€/kg
	0	0,0	0,00	0,0	0,00	40,8	0,39	170,0	1,60	0,2	1,04	0,0	0,00
E	1	0,0	0,00	0,0	0,00	0,2	1,57	140,0	1,36	1,8	1,43	0,0	0,00
A	1	0,0	0,00	0,0	0,00	0,1	1,63	0,1	1,68	0,0	0,00	0,0	0,00
B	1	0,0	0,00	0,0	0,00	0,0	0,00	0,0	0,00	0,0	0,00	0,0	0,00
unsortiert	1	0,0	0,00	0,0	0,00	0,0	0,00	0,0	2,25	0,0	0,00	0,0	0,00
E	2	0,0	0,00	0,0	0,00	0,0	0,80	0,1	2,54	1,6	1,53	0,0	0,00
A	2	0,0	0,00	0,0	0,00	1,4	2,17	4,0	2,17	0,0	0,00	0,0	0,00
B	2	0,0	0,00	0,0	0,00	0,0	0,00	0,0	0,00	0,0	0,00	0,0	0,00
unsortiert	2	0,0	0,00	0,0	0,00	0,0	0,00	0,0	0,00	0,0	0,00	0,0	0,00
E	3	1,6	3,01	0,0	0,00	15,3	2,10	16,8	2,46	57,1	1,41	0,0	0,00
A	3	0,0	0,00	0,0	0,00	14,4	2,04	16,1	2,06	0,0	0,00	0,0	0,00
B	3	0,0	0,00	0,0	0,00	0,0	0,00	0,0	0,00	0,0	0,00	0,0	0,00
unsortiert	3	0,0	0,00	0,0	0,00	0,0	0,00	0,0	0,00	0,0	0,00	0,0	0,00
E	4	0,7	2,80	0,0	0,00	75,2	1,79	0,7	2,18	52,1	1,26	0,0	0,00
A	4	0,0	0,00	0,0	0,00	20,8	1,97	1,6	1,51	0,1	0,62	0,0	0,00
B	4	0,0	0,00	0,0	0,00	0,0	0,00	0,0	0,00	0,0	0,00	0,0	0,00
unsortiert	4	0,0	0,00	0,0	0,00	0,4	2,05	0,7	2,09	0,0	0,00	0,0	0,00
E	5	0,0	0,00	0,0	0,00	237,2	1,18	49,0	1,65	0,0	0,00	0,0	0,00
A	5	0,0	0,00	0,0	0,00	33,2	1,53	80,9	1,23	0,0	0,00	0,0	0,00
B	5	0,0	0,00	0,0	0,00	0,0	0,00	0,0	0,00	0,0	0,00	0,0	0,00
unsortiert	5	0,0	0,00	0,0	0,00	0,0	0,00	0,0	0,00	0,0	0,00	0,0	0,00
<b>Insgesamt</b>		<b>2,3</b>	<b>2,95</b>	<b>0,0</b>	<b>0,00</b>	<b>439,1</b>	<b>1,34</b>	<b>480,2</b>	<b>1,52</b>	<b>112,9</b>	<b>1,34</b>	<b>0,0</b>	<b>0,00</b>

Quelle: BLE

**Inlandsanlandungen deutscher Fischereifahrzeuge**  
Frostware

	Berichtsmonat Januar 2014		Vorjahresmonat Januar 2013		Vormonat Dezember 2013		Fortschreibung				Veränderung 14/13 in %	
	t	€/kg	t	€/kg	t	€/kg	01.01.- 31.01.2014		01.01.- 31.01.2013		Menge	Preis
	t	€/kg	t	€/kg	t	€/kg	t	€/kg	t	€/kg		
<b>Insgesamt</b>	<b>1.008,3</b>	<b>0,59</b>	<b>5.682,0</b>	<b>0,92</b>	<b>832,3</b>	<b>3,06</b>	<b>1.008,3</b>	<b>0,59</b>	<b>5.682,0</b>	<b>0,92</b>	<b>-82,3</b>	<b>-35,5</b>
Kabeljau m.u.o.K.	0,0	0,00	0,0	0,00	0,0	0,00	0,0	0,00	0,0	0,00	-	-
Kabeljaufilet	0,0	0,00	0,0	0,00	254,4	2,90	0,0	0,00	0,0	0,00	-	-
Rotbarsch m.u.o.K.	0,0	0,00	0,0	0,00	0,0	0,00	0,0	0,00	0,0	0,00	-	-
Rotbarschfilet	0,0	0,00	0,0	0,00	8,3	1,80	0,0	0,00	0,0	0,00	-	-
Seelachs m.u.o.K.	0,0	0,00	0,0	0,00	0,0	0,00	0,0	0,00	0,0	0,00	-	-
Seelachsfilet	0,0	0,00	0,0	0,00	0,5	2,06	0,0	0,00	0,0	0,00	-	-
Schellfisch m.u.o.K.	0,0	0,00	0,0	0,00	0,0	0,00	0,0	0,00	0,0	0,00	-	-
Schellfischfilet	0,0	0,00	0,0	0,00	19,3	3,10	0,0	0,00	0,0	0,00	-	-
Makrelen m.u.o.K.	452,9	0,89	4.938,2	0,99	0,0	0,00	452,9	0,89	4.938,2	0,99	-90,8	-9,7
Makrelenlappen/-filet	0,0	0,00	0,0	0,00	0,0	0,00	0,0	0,00	0,0	0,00	-	-
Hering m.u.o.K.	0,0	0,00	2,2	0,50	0,0	0,00	0,0	0,00	2,2	0,50	.	.
Heringslappen/-filet	0,0	0,00	0,0	0,00	0,0	0,00	0,0	0,00	0,0	0,00	-	-
Holzmakrelen m.u.o.K.	555,4	0,35	739,8	0,44	0,0	0,00	555,4	0,35	739,8	0,44	-24,9	-21,4
Blauer Wittling m.u.o.K.	0,0	0,00	0,0	0,00	0,0	0,00	0,0	0,00	0,0	0,00	-	-
W. Heilbutt, m.u.o.K..	0,0	0,00	0,0	0,00	0,3	2,52	0,0	0,00	0,0	0,00	-	-
Schw. Heilbutt, m.u.o.K.	0,0	0,00	0,0	0,00	543,4	3,18	0,0	0,00	0,0	0,00	-	-
Sonstige Fische m.u.o.K.	0,0	0,00	1,8	1,29	5,2	0,60	0,0	0,00	1,8	1,29	.	.
Sonst. Fische, Lappen/Fil.	0,0	0,00	0,0	0,00	1,0	2,01	0,0	0,00	0,0	0,00	-	-
Fisch- Mus	0,0	0,00	0,0	0,00	0,0	0,00	0,0	0,00	0,0	0,00	-	-

Quelle: BLE

**Auslandsanlandungen deutscher Fischereifahrzeuge**

## Frischware

	Berichtsmonat Januar 2014		Vorjahresmonat Januar 2013		Vormonat Dezember 2013		Fortschreibung				Veränderung 14/13 in %	
	t	€/kg	t	EUR/kg	t	€/kg	01.01.- 31.01.2014		01.01.- 31.01.2013		Menge	Preis
							t	€/kg	t	€/kg		
<b>Insgesamt</b>	<b>2.777,5</b>	<b>0,67</b>	<b>3.572,0</b>	<b>0,80</b>	<b>1.115,6</b>	<b>1,93</b>	<b>2.777,5</b>	<b>0,67</b>	<b>3.572,0</b>	<b>0,80</b>	<b>-22,2</b>	<b>-16,9</b>
Kabeljau/Dorsch	51,5	2,58	122,5	2,00	90,0	3,45	51,5	2,58	122,5	2,00	-58,0	29,0
Seelachs	113,7	2,10	448,1	1,07	350,7	1,43	113,7	2,10	448,1	1,07	-74,6	95,9
Schellfisch	12,1	2,09	38,2	1,19	30,4	1,74	12,1	2,09	38,2	1,19	-68,4	75,0
Wittling	1,5	1,28	9,3	0,89	1,4	1,25	1,5	1,28	9,3	0,89	-84,3	43,7
Leng	1,4	3,00	3,9	1,77	3,4	2,72	1,4	3,00	3,9	1,77	-64,1	69,3
Rotbarsch	0,3	4,30	0	0	0	0	0,3	4,30	0	0	.	.
Scholle	316,7	1,12	448,9	1,09	289,6	1,18	316,7	1,12	448,9	1,09	-29,5	2,8
Seezunge	37,0	8,58	35,0	9,47	26,4	8,24	37,0	8,58	35,0	9,47	5,6	-9,4
Flunder	14,6	0,42	7,2	0,64	0,1	0,75	14,6	0,42	7,2	0,64	102,0	-34,7
Steinbutt	8,7	10,72	15,5	7,53	11,1	13,49	8,7	10,72	15,5	7,53	-43,9	42,3
Scharbe	14,6	1,04	30,7	0,98	5,6	1,12	14,6	1,04	30,7	0,98	-52,4	6,9
Schwarzer Heilbutt	0	0	0	0	0	0	0	0	0	0	-	-
Hering	328,0	0,20	200,5	0,36	5,0	0,27	328,0	0,20	200,5	0,36	63,6	-43,4
Sprotte	1.810,5	0,20	2.139,3	0,36	173,3	0,25	1.810,5	0,20	2.139,3	0,36	-15,4	-43,1
Sonstige Fische	32,9	4,25	39,0	4,28	71,2	5,56	32,9	4,25	39,0	4,28	-15,7	-0,8
Miesmuscheln	0	0	0	0	0	0	0	0	0	0	-	-
Garnelen	34,2	2,61	33,8	3,24	57,3	2,17	34,2	2,61	33,8	3,24	1,2	-19,5

Quelle: BLE

## Frischfischanlandungen deutscher Fischereifahrzeuge in Dänemark 2014/2013

(verkaufte Ware)

	Berichtsmonat		Vorjahresmonat		Vormonat		Fortschreibung				Veränderung	
	Januar 2014		Januar 2013		Dezember 2013		01.01.-31.01.2014		01.01.-31.01.2013		14/13 in %	
	t	€/kg	t	€/kg	t	€/kg	t	€/kg	t	€/kg	Menge	Preis
<b>Insgesamt</b>	<b>2.252,8</b>	<b>0,40</b>	<b>3.003,7</b>	<b>0,57</b>	<b>641,9</b>	<b>1,74</b>	<b>2.252,8</b>	<b>0,40</b>	<b>3.003,7</b>	<b>0,57</b>	<b>-25,0</b>	<b>-29,8</b>
Kabeljau/Dorsch	33,5	3,31	115,5	1,97	88,7	3,46	33,5	3,31	115,5	1,97	-71,0	67,8
Seelachs	113,7	2,10	448,1	1,07	350,7	1,43	113,7	2,10	448,1	1,07	-74,6	95,9
Schellfisch	12,1	2,09	38,2	1,19	30,4	1,74	12,1	2,09	38,2	1,19	-68,4	75,1
Leng	1,4	3,05	3,9	1,77	3,3	2,74	1,4	3,05	3,9	1,77	-65,1	71,8
Limande	0,1	9,68	0,2	5,20	1,8	5,83	0,1	9,68	0,2	5,20	-56,3	86,1
Scholle	13,1	1,08	18,0	0,98	81,9	1,21	13,1	1,08	18,0	0,98	-26,9	10,8
Seezunge	0,0	13,00	0,1	12,65	0,5	9,17	0,0	13,00	0,1	12,65	-96,8	2,8
Flunder	0	0	2,5	0,28	0,1	0,54	0	0	2,5	0,28	.	.
Scharbe	0,4	0,93	0,6	0,99	2,6	1,20	0,4	0,93	0,6	0,99	-31,1	-6,0
Hering	319,7	0,20	200,5	0,36	0	0	319,7	0,20	200,5	0,36	59,5	-44,1
Sprotte	1.726,0	0,20	2.139,3	0,36	44,9	0,19	1.726,0	0,20	2.139,3	0,36	-19,3	-44,2
Sonstige	7,0	3,94	21,3	2,05	19,8	4,16	7,0	3,94	21,3	2,05	-67,0	92,4
Garnelen	25,8	2,62	15,6	2,84	17,5	2,11	25,8	2,62	15,6	2,84	64,9	-7,8

Quelle: BLE



### Frischfischanlandungen deutscher Fischereifahrzeuge in Niederlande 2014/2013

(verkaufte Ware)

	Berichtsmonat		Vorjahresmonat		Vormonat		Fortschreibung				Veränderung	
	Januar 2014		Januar 2013		Dezember 2013		01.01.-31.01.2014		01.01.-31.01.2013		14/13 in %	
	t	€/kg	t	€/kg	t	€/kg	t	€/kg	t	€/kg	Menge	Preis
<b>Insgesamt</b>	<b>403,3</b>	<b>2,25</b>	<b>567,4</b>	<b>2,00</b>	<b>329,6</b>	<b>2,78</b>	<b>403,3</b>	<b>2,25</b>	<b>567,4</b>	<b>2,00</b>	<b>-28,9</b>	<b>12,3</b>
Kabeljau	2,5	2,22	7,0	2,45	1,3	3,05	2,5	2,22	7,0	2,45	-64,5	-9,2
Schellfisch	0,0	1,33	0	0	0,0	0,60	0,0	1,33	0	0	.	.
Wittling	0,1	0,60	0,3	1,20	0,1	1,56	0,1	0,60	0,3	1,20	-66,7	-50,3
Flunder	1,6	0,85	4,7	0,83	0,1	0,92	1,6	0,85	4,7	0,83	-65,4	2,4
Scharbe	14,3	1,05	30,2	0,98	3,0	1,04	14,3	1,05	30,2	0,98	-52,8	7,3
Scholle	303,5	1,12	431,0	1,09	207,8	1,16	303,5	1,12	431,0	1,09	-29,6	2,5
Seezunge	37,0	8,58	35,0	9,46	26,0	8,23	37,0	8,58	35,0	9,46	5,7	-9,3
Steinbutt	8,5	10,74	15,3	7,54	10,7	13,32	8,5	10,74	15,3	7,54	-44,7	42,4
Limande	0,8	3,53	0,6	2,49	0,9	2,95	0,8	3,53	0,6	2,49	26,6	41,7
Knurrhahn	0,5	0,46	1,1	0,59	0,3	0,57	0,5	0,46	1,1	0,59	-58,7	-21,9
Sonstige	26,2	4,31	24,1	4,22	39,5	5,61	26,2	4,31	24,1	4,22	8,9	2,0
Miesmuscheln	0	0	0	0	0	0	0	0	0	0	-	-
Garnelen	8,4	2,59	18,1	3,59	39,9	2,20	8,4	2,59	18,1	3,59	-53,8	-28,0

**Quelle:** BLE

**Auslandsanlandungen deutscher Fischereifahrzeuge**  
Frostware

	Berichtsmonat Januar 2014		Vorjahresmonat Januar 2013		Vormonat Dezember 2013		Fortschreibung				Veränderung 14/13 in %	
	t	€/kg	t	€/kg	t	€/kg	01.01.- 31.01.2014		01.01.- 31.01.2013		Menge	Preis
	t	€/kg	t	€/kg	t	€/kg	t	€/kg	t	€/kg		
<b>Insgesamt</b>	<b>13.799,6</b>	<b>0,67</b>	<b>3.616,2</b>	.	<b>18.118,6</b>	<b>0,38</b>	<b>13.799,6</b>	<b>0,67</b>	<b>3.616,2</b>	.	<b>281,6</b>	.
Kabeljau m.u.o.K.	0	0	0	0	0	0	0	0	0	0	-	-
Kabeljaufilet	0	0	0	0	0	0	0	0	0	0	-	-
Rotbarsch m.u.o.K.	0	0	0	0	0	0	0	0	0	0	-	-
Rotbarschfilet	0	0	0	0	0	0	0	0	0	0	-	-
Seelachs m.u.o.K.	0	0	0	0	0	0	0	0	0	0	-	-
Seelachsfilet	0	0	0	0	0	0	0	0	0	0	-	-
Schellfisch m.u.o.K.	0	0	0	0	0	0	0	0	0	0	-	-
Schellfischfilet	0	0	0	0	0	0	0	0	0	0	-	-
Schw. Heilbutt, m.u.o.K.	0	0	0	0	0	0	0	0	0	0	-	-
Makrelen m.u.o.K.	8.035,2	0,90	2.388,6	.	72,0	0,90	8.035,2	0,90	2.388,6	.	236,4	.
Hering m.u.o.K.	7,5	0,36	0	0	10.296,3	0,50	7,5	0,36	0	0	.	.
Holzmakrelen m.u.o.K.	5.754,6	0,35	1.126,5	.	7.664,4	0,20	5.754,6	0,35	1.126,5	.	410,8	.
Blauer Wittling m.u.o.K.	0	0	0	0	0	0	0	0	0	0	-	-
Seeteufel m.u.o.K.	2,4	3,42	16,3	6,78	17,9	5,83	2,4	3,42	16,3	6,78	-85,2	-49,6
Sonstige Fische m.u.o.K.	0	0	84,8	.	68,0	0,32	0	0	84,8	.	.	.

Quelle: BLE

**Anlandungen ausländischer Fischereifahrzeuge in Deutschland**  
- Anlandungen und Containerware -

Januar 2014	Gesamtanlandungen		Kabeljau/Dorsch		Seelachs		Rotbarsch		Hering		Garnelen		Sonstige	
	t	€/kg	t	€/kg	t	€/kg	t	€/kg	t	€/kg	t	€/kg	t	€/kg
Belgien	-	-	-	-	-	-	-	-	-	-	-	-	-	-
Dänemark	-	-	-	-	-	-	-	-	-	-	-	-	-	-
Estland	-	-	-	-	-	-	-	-	-	-	-	-	-	-
Finnland	-	-	-	-	-	-	-	-	-	-	-	-	-	-
Frankreich	-	-	-	-	-	-	-	-	-	-	-	-	-	-
Färöer	7	2,90	-	-	-	-	7	2,90	-	-	-	-	-	-
Großbritannien	-	-	-	-	-	-	-	-	-	-	-	-	-	-
Irland	-	-	-	-	-	-	-	-	-	-	-	-	-	-
Island	217	2,65	1	2,59	9	2,28	193	2,72	-	-	-	-	15	2,02
Italien	-	-	-	-	-	-	-	-	-	-	-	-	-	-
Niederlande	-	-	-	-	-	-	-	-	-	-	-	-	-	-
Norwegen	-	-	-	-	-	-	-	-	-	-	-	-	-	-
Polen	-	-	-	-	-	-	-	-	-	-	-	-	-	-
Schweden	-	-	-	-	-	-	-	-	-	-	-	-	-	-
Spanien	-	-	-	-	-	-	-	-	-	-	-	-	-	-

Fortschreibung 2013	Gesamtanlandungen		Kabeljau/Dorsch		Seelachs		Rotbarsch		Hering		Garnelen		Sonstige	
	t	€/kg	t	€/kg	t	€/kg	t	€/kg	t	€/kg	t	€/kg	t	€/kg
Belgien	-	-	-	-	-	-	-	-	-	-	-	-	-	-
Dänemark	-	-	-	-	-	-	-	-	-	-	-	-	-	-
Estland	-	-	-	-	-	-	-	-	-	-	-	-	-	-
Finnland	-	-	-	-	-	-	-	-	-	-	-	-	-	-
Frankreich	-	-	-	-	-	-	-	-	-	-	-	-	-	-
Färöer	7	2,90	-	-	-	-	7	2,90	-	-	-	-	-	-
Großbritannien	-	-	-	-	-	-	-	-	-	-	-	-	-	-
Irland	-	-	-	-	-	-	-	-	-	-	-	-	-	-
Island	217	2,65	1	2,59	9	2,28	193	2,72	-	-	-	-	15	2,02
Italien	-	-	-	-	-	-	-	-	-	-	-	-	-	-
Niederlande	-	-	-	-	-	-	-	-	-	-	-	-	-	-
Norwegen	-	-	-	-	-	-	-	-	-	-	-	-	-	-
Polen	-	-	-	-	-	-	-	-	-	-	-	-	-	-
Schweden	-	-	-	-	-	-	-	-	-	-	-	-	-	-
Spanien	-	-	-	-	-	-	-	-	-	-	-	-	-	-

Quelle: BLE

**EINFUHR VON FISCHEREIERZEUGNISSEN IN DIE BUNDESREPUBLIK DEUTSCHLAND**

**TABELLE 8**

- PRODUKTGEWICHT -

BLE -523-	Berichtsmonat		Vorjahresmonat		Vormonat		Vorjahresmonat		Fortschreibung			
	DEZEMBER 2013		DEZEMBER 2012		NOVEMBER 2013		NOVEMBER 2012		01.01. -31.12.13		01.01.- 31.12.12	
	T	EUR/KG	T	EUR/KG	T	EUR/KG	T	EUR/KG	T	EUR/KG	T	EUR/KG
<b>INSGESAMT 1)</b>	<b>75.438</b>	<b>4,66</b>	<b>80.403</b>	<b>4,27</b>	<b>76.627</b>	<b>4,49</b>	<b>85.464</b>	<b>4,11</b>	<b>869.903</b>	<b>4,20</b>	<b>943.312</b>	<b>4,01</b>
EU	37.050	4,82	35.830	4,79	32.576	5,06	32.859	4,86	369.795	4,63	399.791	4,35
Drittländer	38.389	4,52	44.573	3,85	44.051	4,07	52.606	3,65	500.108	3,88	543.521	3,76
<b>SEEFISCHE frisch</b>	<b>2.295</b>	<b>6,94</b>	<b>2.788</b>	<b>6,07</b>	<b>2.641</b>	<b>6,28</b>	<b>2.531</b>	<b>6,44</b>	<b>33.066</b>	<b>5,88</b>	<b>35.673</b>	<b>6,03</b>
EU	1.244	7,54	1.462	6,43	1.438	6,89	1.618	6,43	17.235	6,60	20.574	6,28
Drittländer	1.051	6,23	1.326	5,68	1.203	5,56	914	6,46	15.831	5,11	15.099	5,68
<b>SEEFISCHE ausg. Filets, lebend, frisch</b>	<b>1.416</b>	<b>5,90</b>	<b>1.816</b>	<b>4,75</b>	<b>1.609</b>	<b>5,24</b>	<b>1.460</b>	<b>5,35</b>	<b>21.335</b>	<b>4,69</b>	<b>22.905</b>	<b>4,88</b>
EU	825	7,47	915	6,12	890	6,76	929	6,19	10.622	6,38	13.176	5,98
Drittländer	591	3,71	901	3,36	720	3,36	531	3,87	10.713	3,01	9.729	3,39
<b>SEEFISCHFILET frisch</b>	<b>870</b>	<b>8,60</b>	<b>955</b>	<b>8,56</b>	<b>1.014</b>	<b>7,92</b>	<b>1.050</b>	<b>7,95</b>	<b>11.629</b>	<b>8,04</b>	<b>12.532</b>	<b>8,10</b>
EU	410	7,63	530	6,93	531	7,08	667	6,74	6.520	6,91	7.181	6,82
Drittländer	460	9,46	425	10,60	483	8,83	383	10,06	5.110	9,48	5.351	9,81
<b>SEEFISCHE gefroren</b>	<b>16.828</b>	<b>2,63</b>	<b>22.335</b>	<b>2,76</b>	<b>23.045</b>	<b>2,59</b>	<b>28.358</b>	<b>2,71</b>	<b>258.791</b>	<b>2,65</b>	<b>286.303</b>	<b>2,81</b>
EU	3.552	3,47	4.880	3,23	4.683	3,23	3.940	3,86	48.719	3,37	55.417	3,59
Drittländer	13.276	2,41	17.455	2,62	18.362	2,42	24.418	2,52	210.071	2,48	230.887	2,62
<b>SEEFISCHE ausg. Filets u. Fleisch, gefr.</b>	<b>1.342</b>	<b>2,80</b>	<b>2.218</b>	<b>2,41</b>	<b>1.767</b>	<b>2,53</b>	<b>2.703</b>	<b>2,32</b>	<b>31.826</b>	<b>2,10</b>	<b>36.759</b>	<b>2,44</b>
EU	637	3,07	1.534	2,37	805	2,95	1.000	2,81	12.101	2,75	17.393	2,85
Drittländer	705	2,56	684	2,51	962	2,19	1.703	2,02	19.724	1,70	19.366	2,07
<b>SEEFISCHFLEISCH gefroren</b>	<b>933</b>	<b>1,69</b>	<b>666</b>	<b>1,90</b>	<b>1.647</b>	<b>1,53</b>	<b>1.786</b>	<b>1,74</b>	<b>15.301</b>	<b>1,60</b>	<b>16.412</b>	<b>1,76</b>
EU	204	2,40	267	2,66	732	1,77	205	4,13	5.061	2,04	3.026	3,23
Drittländer	729	1,49	399	1,39	915	1,33	1.581	1,43	10.239	1,39	13.386	1,43
<b>SEEFISCHFILET gefroren</b>	<b>14.553</b>	<b>2,68</b>	<b>19.451</b>	<b>2,83</b>	<b>19.631</b>	<b>2,68</b>	<b>23.869</b>	<b>2,83</b>	<b>211.665</b>	<b>2,81</b>	<b>233.133</b>	<b>2,94</b>
EU	2.711	3,65	3.079	3,71	3.146	3,64	2.736	4,22	31.557	3,83	34.998	3,99
Drittländer	11.842	2,46	16.371	2,66	16.485	2,50	21.133	2,64	180.108	2,63	198.135	2,76

1) Alle Fischereierzeugnisse

Quelle: Statistisches Bundesamt, Wiesbaden

**EINFUHR VON SEEFISCH, FRISCH IN DIE BUNDESREPUBLIK DEUTSCHLAND**  
- PRODUKTGEWICHT-

**TABELLE 8. 1**

BLE -523-	Berichtsmonat		Vorjahresmonat		Vormonat		Vorjahresmonat		Fortschreibung			
	DEZEMBER 2013		DEZEMBER 2012		NOVEMBER 2013		NOVEMBER 2012		01.01.-31.12.13		01.01.- 31.12.12	
	T	EUR/KG	T	EUR/KG	T	EUR/KG	T	EUR/KG	T	EUR/KG	T	EUR/KG
<b>SEEFISCHE ausg. Filets, lebend, frisch</b>	<b>1.416</b>	<b>5,90</b>	<b>1.816</b>	<b>4,75</b>	<b>1.609</b>	<b>5,24</b>	<b>1.460</b>	<b>5,35</b>	<b>21.335</b>	<b>4,69</b>	<b>22.905</b>	<b>4,88</b>
EU	825	7,47	915	6,12	890	6,76	929	6,19	10.622	6,38	13.176	5,98
Drittländer	591	3,71	901	3,36	720	3,36	531	3,87	10.713	3,01	9.729	3,39
<b>Kabeljau frisch</b>	<b>93</b>	<b>5,23</b>	<b>130</b>	<b>3,99</b>	<b>93</b>	<b>4,92</b>	<b>92</b>	<b>4,46</b>	<b>3.382</b>	<b>2,93</b>	<b>3.239</b>	<b>3,80</b>
EU	61	5,44	47	4,71	73	5,38	47	5,01	769	4,51	702	4,93
Drittländer	32	4,83	83	3,59	21	3,33	46	3,90	2.613	2,47	2.537	3,49
<b>Köhler frisch</b>	<b>35</b>	<b>2,51</b>	<b>74</b>	<b>2,44</b>	<b>77</b>	<b>2,31</b>	<b>100</b>	<b>2,24</b>	<b>1.218</b>	<b>2,08</b>	<b>1.470</b>	<b>2,55</b>
EU	15	2,60	38	2,39	46	2,20	56	2,15	642	1,96	848	2,59
Drittländer	20	2,45	36	2,49	30	2,48	44	2,34	576	2,21	622	2,50
<b>Rotbarsch frisch</b>	<b>256</b>	<b>2,81</b>	<b>237</b>	<b>2,48</b>	<b>281</b>	<b>2,13</b>	<b>98</b>	<b>3,00</b>	<b>3.347</b>	<b>2,05</b>	<b>2.319</b>	<b>2,49</b>
EU	9	5,38	48	2,81	22	2,95	15	4,28	333	2,75	320	4,02
Drittländer	247	2,71	189	2,40	260	2,07	83	2,76	3.014	1,97	1.999	2,25
<b>Schellfisch frisch</b>	<b>23</b>	<b>3,38</b>	<b>46</b>	<b>2,90</b>	<b>24</b>	<b>3,40</b>	<b>70</b>	<b>2,86</b>	<b>562</b>	<b>2,65</b>	<b>917</b>	<b>2,47</b>
EU	11	3,60	18	3,62	14	3,82	25	3,40	165	3,72	210	3,52
Drittländer	11	3,16	28	2,45	11	2,86	45	2,56	397	2,20	707	2,16
<b>Scholle frisch</b>	<b>37</b>	<b>4,14</b>	<b>44</b>	<b>3,60</b>	<b>76</b>	<b>3,30</b>	<b>64</b>	<b>3,63</b>	<b>1.196</b>	<b>3,24</b>	<b>1.491</b>	<b>3,29</b>
EU	37	4,16	42	3,68	75	3,31	61	3,71	1.168	3,26	1.445	3,33
Drittländer	0	0,00	2	1,90	1	2,50	3	2,12	28	2,65	46	1,97
<b>SEEFISCHFILET frisch</b>	<b>870</b>	<b>8,60</b>	<b>955</b>	<b>8,56</b>	<b>1.014</b>	<b>7,92</b>	<b>1.050</b>	<b>7,95</b>	<b>11.629</b>	<b>8,04</b>	<b>12.532</b>	<b>8,10</b>
EU	410	7,63	530	6,93	531	7,08	667	6,74	6.520	6,91	7.181	6,82
Drittländer	460	9,46	425	10,60	483	8,83	383	10,06	5.110	9,48	5.351	9,81
<b>Kabeljaufilet frisch</b>	<b>151</b>	<b>8,27</b>	<b>143</b>	<b>7,69</b>	<b>173</b>	<b>8,27</b>	<b>155</b>	<b>7,35</b>	<b>2.114</b>	<b>7,53</b>	<b>2.124</b>	<b>7,88</b>
EU	84	7,86	102	7,25	90	7,99	120	6,86	1.334	7,09	1.413	7,39
Drittländer	67	8,79	41	8,80	83	8,58	35	8,98	779	8,28	711	8,87
<b>Köhlerfilet frisch</b>	<b>153</b>	<b>5,11</b>	<b>160</b>	<b>4,75</b>	<b>217</b>	<b>4,75</b>	<b>249</b>	<b>5,19</b>	<b>2.554</b>	<b>4,77</b>	<b>2.725</b>	<b>5,02</b>
EU	133	5,06	146	4,73	193	4,65	230	5,18	2.318	4,70	2.476	5,02
Drittländer	21	5,46	14	5,00	24	5,51	19	5,32	236	5,48	249	5,02
<b>Rotbarschfilet frisch</b>	<b>42</b>	<b>8,45</b>	<b>45</b>	<b>7,61</b>	<b>80</b>	<b>7,85</b>	<b>81</b>	<b>7,68</b>	<b>992</b>	<b>6,66</b>	<b>852</b>	<b>7,58</b>
EU	4	9,32	3	9,03	5	7,96	4	9,07	80	7,19	82	6,86
Drittländer	38	8,35	42	7,50	75	7,84	77	7,60	912	6,61	770	7,66

Quelle: Statistisches Bundesamt, Wiesbaden

**EINFUHR VON SEEFISCH, GEFROREN IN DIE BUNDESREPUBLIK DEUTSCHLAND**

**TABELLE 8. 2**

- PRODUKTGEWICHT-

BLE -523-	Berichtsmonat		Vorjahresmonat		Vormonat		Vorjahresmonat		Fortschreibung			
	DEZEMBER 2013		DEZEMBER 2012		NOVEMBER 2013		NOVEMBER 2012		01.01. -31.12.13		01.01.- 31.12.12	
	T	EUR/KG	T	EUR/KG	T	EUR/KG	T	EUR/KG	T	EUR/KG	T	EUR/KG
<b>SEEFISCHE ausg. Filets u. Fleisch, gefr.</b>	<b>1.342</b>	<b>2,80</b>	<b>2.218</b>	<b>2,41</b>	<b>1.767</b>	<b>2,53</b>	<b>2.703</b>	<b>2,32</b>	<b>31.826</b>	<b>2,10</b>	<b>36.759</b>	<b>2,44</b>
EU	637	3,07	1.534	2,37	805	2,95	1.000	2,81	12.101	2,75	17.393	2,85
Drittländer	705	2,56	684	2,51	962	2,19	1.703	2,02	19.724	1,70	19.366	2,07
<b>Kabeljau gefroren</b>	<b>323</b>	<b>2,17</b>	<b>26</b>	<b>2,72</b>	<b>173</b>	<b>2,33</b>	<b>345</b>	<b>2,38</b>	<b>3.182</b>	<b>2,12</b>	<b>2.745</b>	<b>2,89</b>
EU	5	6,23	2	5,00	7	7,57	4	4,17	79	5,29	90	4,36
Drittländer	318	2,11	24	2,57	166	2,10	342	2,37	3.103	2,04	2.655	2,84
<b>Köhler gefroren</b>	<b>5</b>	<b>3,67</b>			<b>3</b>	<b>6,21</b>	<b>1</b>	<b>8,18</b>	<b>432</b>	<b>1,77</b>	<b>736</b>	<b>2,09</b>
EU	2	7,37			3	6,21	1	8,18	51	4,37	172	2,76
Drittländer	3	1,33							381	1,42	564	1,89
<b>Rotbarsch gefroren</b>	<b>12</b>	<b>2,25</b>	<b>5</b>	<b>4,08</b>	<b>84</b>	<b>2,17</b>	<b>25</b>	<b>2,70</b>	<b>1.008</b>	<b>2,47</b>	<b>475</b>	<b>3,46</b>
EU	8	2,26	4	4,32	9	2,13	21	2,57	86	2,84	269	3,55
Drittländer	4	2,22	1	2,00	75	2,17	4	3,33	922	2,43	206	3,35
<b>Schw. Heilbutt gefroren</b>	<b>146</b>	<b>4,89</b>	<b>234</b>	<b>4,84</b>	<b>238</b>	<b>4,66</b>	<b>205</b>	<b>5,66</b>	<b>2.421</b>	<b>4,80</b>	<b>3.227</b>	<b>5,59</b>
EU	37	5,07	183	4,72	110	4,98	126	5,55	965	5,46	1.564	5,82
Drittländer	109	4,83	51	5,28	128	4,39	79	5,85	1.456	4,36	1.663	5,38
<b>Makrelen gefroren</b>	<b>271</b>	<b>2,04</b>	<b>1.254</b>	<b>1,57</b>	<b>607</b>	<b>1,81</b>	<b>1.462</b>	<b>1,59</b>	<b>10.643</b>	<b>1,65</b>	<b>16.614</b>	<b>1,73</b>
EU	173	2,46	857	1,66	230	2,27	400	2,05	5.811	1,96	9.092	2,05
Drittländer	98	1,30	397	1,38	377	1,54	1.063	1,42	4.833	1,26	7.522	1,35
<b>Stöcker gefroren</b>	<b>4</b>	<b>4,44</b>	<b>89</b>	<b>1,57</b>	<b>8</b>	<b>3,04</b>	<b>6</b>	<b>2,86</b>	<b>286</b>	<b>1,89</b>	<b>389</b>	<b>2,38</b>
EU	4	4,44	86	1,53	7	3,15	6	2,86	269	1,87	354	2,37
Drittländer			3	2,76	1	1,67			17	2,18	34	2,53

Quelle: Statistisches Bundesamt, Wiesbaden

**EINFUHR VON SEEFISCHFLEISCH, GEFROREN IN DIE BUNDESREPUBLIK**  
- PRODUKTGEWICHT-

**TABELLE 8. 3**

BLE -523-	Berichtsmonat		Vorjahresmonat		Vormonat		Vorjahresmonat		Fortschreibung			
	DEZEMBER 2013		DEZEMBER 2012		NOVEMBER 2013		NOVEMBER 2012		01.01. -31.12.13		01.01.- 31.12.12	
	T	EUR/KG	T	EUR/KG	T	EUR/KG	T	EUR/KG	T	EUR/KG	T	EUR/KG
<b>SEEFISCHFLEISCH gefroren</b>	<b>933</b>	<b>1,69</b>	<b>666</b>	<b>1,90</b>	<b>1.647</b>	<b>1,53</b>	<b>1.786</b>	<b>1,74</b>	<b>15.301</b>	<b>1,60</b>	<b>16.412</b>	<b>1,76</b>
EU	204	2,40	267	2,66	732	1,77	205	4,13	5.061	2,04	3.026	3,23
Drittländer	729	1,49	399	1,39	915	1,33	1.581	1,43	10.239	1,39	13.386	1,43
<b>Kabeljaufleisch gefroren</b>	<b>82</b>	<b>2,14</b>	<b>49</b>	<b>1,89</b>	<b>117</b>	<b>1,97</b>	<b>39</b>	<b>1,22</b>	<b>1.270</b>	<b>1,78</b>	<b>696</b>	<b>1,64</b>
EU	76	1,73	49	1,89	93	2,05			1.032	1,83	458	1,80
Drittländer	6	7,33			24	1,68	39	1,22	239	1,57	238	1,33
<b>Köhlerfleisch gefroren</b>	<b>71</b>	<b>1,27</b>	<b>38</b>	<b>1,25</b>	<b>92</b>	<b>1,81</b>	<b>40</b>	<b>1,28</b>	<b>985</b>	<b>1,38</b>	<b>661</b>	<b>1,38</b>
EU	26	1,26	11	1,25	46	2,24			425	1,36	242	1,51
Drittländer	45	1,28	26	1,25	46	1,38	40	1,28	560	1,39	419	1,30
<b>Paz. Pollackfleisch gefroren</b>	<b>341</b>	<b>1,33</b>	<b>227</b>	<b>1,36</b>	<b>785</b>	<b>1,28</b>	<b>895</b>	<b>1,50</b>	<b>6.226</b>	<b>1,31</b>	<b>7.558</b>	<b>1,41</b>
EU	8	3,67			319	1,33	10	1,63	1.377	1,31	270	1,49
Drittländer	333	1,27	227	1,36	465	1,25	885	1,49	4.849	1,31	7.288	1,40
<b>Seehechtfleisch gefroren</b>	<b>84</b>	<b>1,79</b>	<b>28</b>	<b>1,42</b>	<b>106</b>	<b>1,25</b>	<b>229</b>	<b>1,36</b>	<b>2.144</b>	<b>1,39</b>	<b>2.613</b>	<b>1,42</b>
EU									85	1,52	23	1,18
Drittländer	84	1,79	28	1,42	106	1,25	229	1,36	2.059	1,38	2.590	1,42
<b>Rotbarschfleisch, gefroren</b>	<b>14</b>	<b>1,36</b>	<b>5</b>	<b>1,74</b>	<b>23</b>	<b>1,42</b>	<b>13</b>	<b>1,41</b>	<b>168</b>	<b>1,47</b>	<b>80</b>	<b>1,68</b>
EU			1	3,75	0	.	0	.	6	3,64	8	4,93
Drittländer	14	1,36	4	1,32	23	1,40	13	1,34	163	1,39	73	1,34

Quelle: Statistisches Bundesamt, Wiesbaden

**EINFUHR VON SEEFISCHFILET, GEFROREN IN DIE BUNDESREPUBLIK DEUTSCHLAND**  
- PRODUKTGEWICHT-

**TABELLE 8. 4**

BLE -523-	Berichtsmonat		Vorjahresmonat		Vormonat		Vorjahresmonat		Fortschreibung			
	DEZEMBER 2013		DEZEMBER 2012		NOVEMBER 2013		NOVEMBER 2012		01.01. -31.12.13		01.01.- 31.12.12	
	T	EUR/KG	T	EUR/KG	T	EUR/KG	T	EUR/KG	T	EUR/KG	T	EUR/KG
<b>SEEFISCHFILET gefroren</b>	<b>14.553</b>	<b>2,68</b>	<b>19.451</b>	<b>2,83</b>	<b>19.631</b>	<b>2,68</b>	<b>23.869</b>	<b>2,83</b>	<b>211.665</b>	<b>2,81</b>	<b>233.133</b>	<b>2,94</b>
EU	2.711	3,65	3.079	3,71	3.146	3,64	2.736	4,22	31.557	3,83	34.998	3,99
Drittländer	11.842	2,46	16.371	2,66	16.485	2,50	21.133	2,64	180.108	2,63	198.135	2,76
<b>Kabeljaufilet gefroren</b>	<b>1.231</b>	<b>3,84</b>	<b>1.562</b>	<b>4,56</b>	<b>1.557</b>	<b>3,99</b>	<b>1.794</b>	<b>4,77</b>	<b>23.990</b>	<b>4,17</b>	<b>21.856</b>	<b>4,71</b>
EU	532	4,54	678	4,84	737	4,63	608	5,58	8.425	4,68	7.997	5,02
Drittländer	699	3,30	884	4,35	820	3,42	1.186	4,35	15.564	3,89	13.858	4,53
<b>Köhlerfilet gefroren</b>	<b>562</b>	<b>3,53</b>	<b>691</b>	<b>3,56</b>	<b>1.134</b>	<b>3,42</b>	<b>557</b>	<b>3,52</b>	<b>10.399</b>	<b>3,38</b>	<b>9.726</b>	<b>3,72</b>
EU	247	4,36	404	3,77	209	4,58	136	3,57	2.669	3,96	2.757	3,83
Drittländer	315	2,88	287	3,27	925	3,15	421	3,50	7.729	3,18	6.969	3,68
<b>Rotbarschfilet gefroren</b>	<b>275</b>	<b>3,39</b>	<b>232</b>	<b>3,98</b>	<b>283</b>	<b>3,29</b>	<b>339</b>	<b>4,53</b>	<b>3.596</b>	<b>4,09</b>	<b>4.030</b>	<b>4,52</b>
EU	18	4,83	52	3,79	27	5,04	33	5,18	388	5,20	731	4,88
Drittländer	257	3,29	181	4,03	256	3,11	306	4,46	3.208	3,95	3.300	4,44
<b>Paz. Pollackfilet gefroren</b>	<b>10.274</b>	<b>2,14</b>	<b>14.258</b>	<b>2,38</b>	<b>13.411</b>	<b>2,18</b>	<b>17.671</b>	<b>2,36</b>	<b>136.686</b>	<b>2,24</b>	<b>157.079</b>	<b>2,37</b>
EU	827	2,24	571	2,65	703	2,32	288	3,36	3.988	2,39	5.509	2,67
Drittländer	9.447	2,13	13.687	2,37	12.708	2,17	17.383	2,34	132.698	2,24	151.570	2,36
<b>Seehechtfilet gefroren</b>	<b>358</b>	<b>2,67</b>	<b>352</b>	<b>2,73</b>	<b>888</b>	<b>2,32</b>	<b>626</b>	<b>2,79</b>	<b>9.999</b>	<b>2,53</b>	<b>11.074</b>	<b>2,55</b>
EU	20	5,44	43	4,06	26	4,63	31	3,78	356	4,39	702	3,28
Drittländer	338	2,51	308	2,54	863	2,25	596	2,74	9.644	2,46	10.372	2,50
<b>Makrelenfilet gefroren</b>	<b>608</b>	<b>2,48</b>	<b>587</b>	<b>2,20</b>	<b>755</b>	<b>2,16</b>	<b>1.046</b>	<b>2,51</b>	<b>8.421</b>	<b>2,08</b>	<b>8.624</b>	<b>2,48</b>
EU	508	2,17	557	2,14	752	2,15	925	2,49	8.126	2,03	8.189	2,43
Drittländer	99	4,04	30	3,25	3	4,23	121	2,65	295	3,61	435	3,38
<b>Neuseeländ. Grenadierfilet gefroren</b>	<b>192</b>	<b>3,21</b>	<b>82</b>	<b>3,64</b>	<b>87</b>	<b>3,66</b>	<b>106</b>	<b>3,14</b>	<b>1.731</b>	<b>3,15</b>	<b>1.099</b>	<b>3,17</b>
EU	46	4,09	23	4,46	24	4,83			214	4,36	130	3,86
Drittländer	146	2,94	59	3,31	63	3,22	106	3,14	1.517	2,98	969	3,07

Quelle: Statistisches Bundesamt, Wiesbaden



**EINFUHR VON HERING, FRISCH, GEKÜHLT ODER GEFROREN IN DIE BUNDESREPUBLIK DEUTSCHLAND**

**TABELLE 8. 5**

- PRODUKTGEWICHT-

BLE -523-	Berichtsmonat		Vorjahresmonat		Vormonat		Vorjahresmonat		Fortschreibung			
	DEZEMBER 2013		DEZEMBER 2012		NOVEMBER 2013		NOVEMBER 2012		01.01.-31.12.13		01.01.- 31.12.12	
	T	EUR/KG	T	EUR/KG	T	EUR/KG	T	EUR/KG	T	EUR/KG	T	EUR/KG
<b>HERINGE INSGESAMT 1)</b>	<b>14.811</b>	<b>1,31</b>	<b>14.289</b>	<b>1,88</b>	<b>9.644</b>	<b>1,84</b>	<b>10.560</b>	<b>2,04</b>	<b>138.009</b>	<b>1,60</b>	<b>168.979</b>	<b>1,76</b>
EU	13.375	1,31	9.679	1,80	8.134	1,93	6.568	2,12	109.887	1,64	124.077	1,70
Drittländer	1.436	1,37	4.610	2,06	1.510	1,35	3.992	1,91	28.123	1,46	44.902	1,93
<b>Heringe frisch:</b>	<b>7.579</b>	<b>0,52</b>	<b>4.490</b>	<b>0,86</b>	<b>2.555</b>	<b>0,97</b>	<b>1.733</b>	<b>1,05</b>	<b>51.809</b>	<b>0,80</b>	<b>61.797</b>	<b>0,86</b>
EU	7.557	0,52	4.489	0,86	2.463	0,97	1.701	1,03	50.976	0,79	61.300	0,86
Drittländer	22	1,06	1	1,00	92	1,12	33	1,82	834	1,30	498	1,91
<b>Heringe ausg. Fleisch u. Filets, frisch</b>	<b>7.224</b>	<b>0,47</b>	<b>4.192</b>	<b>0,78</b>	<b>2.022</b>	<b>0,83</b>	<b>1.214</b>	<b>0,74</b>	<b>46.578</b>	<b>0,68</b>	<b>53.382</b>	<b>0,70</b>
EU	7.224	0,47	4.191	0,78	2.018	0,83	1.210	0,74	46.286	0,68	53.323	0,70
Drittländer			1	1,00	4	1,59	4	1,43	292	1,08	59	1,37
<b>Heringsfleisch frisch</b>	<b>355</b>	<b>1,71</b>	<b>298</b>	<b>1,99</b>	<b>533</b>	<b>1,51</b>	<b>520</b>	<b>1,77</b>	<b>5.231</b>	<b>1,80</b>	<b>8.415</b>	<b>1,90</b>
EU	333	1,75	298	1,99	446	1,60	491	1,77	4.690	1,84	7.976	1,89
Drittländer	22	1,06			87	1,10	29	1,86	541	1,42	439	1,99
<b>Heringe gefroren:</b>	<b>2.425</b>	<b>1,35</b>	<b>5.590</b>	<b>2,10</b>	<b>2.617</b>	<b>1,57</b>	<b>4.668</b>	<b>1,99</b>	<b>38.237</b>	<b>1,57</b>	<b>56.597</b>	<b>1,98</b>
EU	1.043	1,32	996	2,29	1.214	1,83	747	2,39	11.149	1,86	12.962	2,12
Drittländer	1.382	1,36	4.594	2,06	1.403	1,36	3.921	1,91	27.088	1,45	43.636	1,93
<b>Heringe ausg. Fleisch u. Filets, gefr.</b>	<b>525</b>	<b>0,98</b>	<b>297</b>	<b>1,26</b>	<b>460</b>	<b>1,10</b>	<b>653</b>	<b>1,11</b>	<b>10.458</b>	<b>0,95</b>	<b>5.364</b>	<b>1,36</b>
EU	475	0,99	220	1,15	414	1,12	255	1,17	3.832	1,17	2.002	1,27
Drittländer	50	0,94	77	1,55	46	0,93	398	1,07	6.627	0,83	3.363	1,42
<b>Heringsfleisch gefroren</b>	<b>1.161</b>	<b>1,28</b>	<b>2.034</b>	<b>1,96</b>	<b>1.197</b>	<b>1,68</b>	<b>1.934</b>	<b>1,95</b>	<b>15.597</b>	<b>1,57</b>	<b>28.456</b>	<b>1,89</b>
EU	266	1,57	449	2,87	251	3,36	319	3,12	2.184	2,24	2.228	2,46
Drittländer	895	1,20	1.585	1,70	947	1,24	1.616	1,72	13.413	1,46	26.228	1,84
<b>Heringsfilet gefroren</b>	<b>738</b>	<b>1,70</b>	<b>3.259</b>	<b>2,26</b>	<b>960</b>	<b>1,67</b>	<b>2.081</b>	<b>2,31</b>	<b>12.181</b>	<b>2,11</b>	<b>22.777</b>	<b>2,23</b>
EU	301	1,62	327	2,26	550	1,66	174	2,87	5.133	2,21	8.732	2,22
Drittländer	437	1,75	2.932	2,26	410	1,67	1.907	2,26	7.048	2,03	14.045	2,24

1) Alle Heringserzeugnisse

Quelle: Statistisches Bundesamt, Wiesbaden

**EINFUHR VON SÜSSWASSERFISCHEN IN DIE BUNDESREPUBLIK DEUTSCHLAND**

**TABELLE 8.6.1**

- PRODUKTGEWICHT-

BLE -523-	Berichtsmonat		Vorjahresmonat		Vormonat		Vorjahresmonat		Fortschreibung		Fortschreibung	
	DEZEMBER 2013		DEZEMBER 2012		NOVEMBER 2013		NOVEMBER 2012		01.01.-31.12.13		01.01.- 31.12.12	
	T	EUR/KG	T	EUR/KG	T	EUR/KG	T	EUR/KG	T	EUR/KG	T	EUR/KG
<b>SÜSSWASSERFISCHE INSG.</b>	<b>19.984</b>	<b>7,45</b>	<b>19.995</b>	<b>6,27</b>	<b>19.872</b>	<b>6,56</b>	<b>19.899</b>	<b>5,98</b>	<b>203.171</b>	<b>6,42</b>	<b>198.305</b>	<b>5,98</b>
EU	9.977	9,21	10.434	7,79	8.731	8,49	9.431	7,83	92.355	8,06	87.394	7,82
Drittländer	10.007	5,69	9.561	4,61	11.141	5,05	10.467	4,31	110.817	5,06	110.912	4,53
<b>LACHSE</b>	<b>13.303</b>	<b>8,62</b>	<b>13.147</b>	<b>7,24</b>	<b>13.587</b>	<b>7,45</b>	<b>12.940</b>	<b>6,95</b>	<b>136.508</b>	<b>7,34</b>	<b>128.987</b>	<b>6,69</b>
EU	6.409	11,16	6.890	9,16	6.004	9,79	6.628	8,70	62.684	9,31	58.728	8,73
Drittländer	6.894	6,26	6.257	5,14	7.583	5,60	6.312	5,12	73.824	5,67	70.258	4,98
<b>Lachse, ausg. Filet, frisch</b>	<b>3.517</b>	<b>5,76</b>	<b>4.183</b>	<b>4,15</b>	<b>3.922</b>	<b>4,93</b>	<b>3.435</b>	<b>4,00</b>	<b>44.209</b>	<b>5,10</b>	<b>44.896</b>	<b>3,94</b>
EU	203	6,27	634	4,14	266	5,53	374	5,25	6.086	5,10	4.793	4,86
Drittländer	3.314	5,72	3.548	4,16	3.656	4,88	3.061	3,85	38.123	5,10	40.103	3,83
<b>Lachsfilet frisch</b>	<b>697</b>	<b>8,63</b>	<b>707</b>	<b>6,93</b>	<b>571</b>	<b>8,37</b>	<b>540</b>	<b>5,92</b>	<b>7.400</b>	<b>7,91</b>	<b>7.304</b>	<b>6,32</b>
EU	426	8,81	348	6,78	294	8,71	285	6,39	3.887	8,16	3.735	6,50
Drittländer	270	8,35	359	7,08	277	8,02	254	5,40	3.513	7,63	3.570	6,13
<b>Lachse, ausg. Filet, gefroren</b>	<b>960</b>	<b>5,58</b>	<b>518</b>	<b>4,35</b>	<b>1.531</b>	<b>6,33</b>	<b>918</b>	<b>5,08</b>	<b>8.579</b>	<b>5,13</b>	<b>4.980</b>	<b>4,52</b>
EU	122	4,51	162	4,30	91	3,57	154	4,47	1.315	4,56	1.558	4,46
Drittländer	838	5,74	357	4,38	1.440	6,50	764	5,20	7.264	5,24	3.422	4,55
<b>Lachsfilet gefroren</b>	<b>2.677</b>	<b>6,21</b>	<b>2.295</b>	<b>6,42</b>	<b>2.839</b>	<b>6,00</b>	<b>2.619</b>	<b>6,64</b>	<b>30.634</b>	<b>6,29</b>	<b>26.670</b>	<b>6,72</b>
EU	660	7,18	460	6,93	764	6,95	709	6,92	7.805	6,93	5.980	6,97
Drittländer	2.017	5,90	1.835	6,29	2.075	5,66	1.910	6,54	22.829	6,07	20.690	6,64
<b>"andere" Süßwasserfische, Filet, frisch 1)</b>	<b>172</b>	<b>7,47</b>	<b>148</b>	<b>6,70</b>	<b>118</b>	<b>7,93</b>	<b>129</b>	<b>6,25</b>	<b>1.272</b>	<b>7,17</b>	<b>1.243</b>	<b>6,52</b>
EU	159	7,30	112	6,41	101	7,67	83	5,88	916	7,10	779	6,39
Drittländer	14	9,42	37	7,57	17	9,52	46	6,91	356	7,35	464	6,75
<b>"andere" Süßwasserfische, Filet, gefroren 2)</b>	<b>1.069</b>	<b>7,22</b>	<b>771</b>	<b>5,94</b>	<b>901</b>	<b>7,40</b>	<b>701</b>	<b>5,99</b>	<b>7.992</b>	<b>6,93</b>	<b>7.419</b>	<b>6,46</b>
EU	192	8,06	273	6,56	268	7,77	253	6,83	2.338	7,09	2.312	6,89
Drittländer	876	7,04	498	5,60	633	7,25	448	5,51	5.654	6,86	5.107	6,26

1) Waren des KN-Codes 03043900

2) Waren des KN-Codes 03046900

Quelle: Statistisches Bundesamt, Wiesbaden

**EINFUHR VON SÜSSWASSERFISCHEN IN DIE BUNDESREPUBLIK DEUTSCHLAND**

**TABELLE 8.6.2**

- PRODUKTGEWICHT -

BLE -523-	Berichtsmonat		Vorjahresmonat		Vormonat		Vorjahresmonat		Fortschreibung			
	DEZEMBER 2013		DEZEMBER 2012		NOVEMBER 2013		NOVEMBER 2012		01.01.-31.12.13		01.01.- 31.12.12	
	T	EUR/KG	T	EUR/KG	T	EUR/KG	T	EUR/KG	T	EUR/KG	T	EUR/KG
<b>Tilapia, alle Aufmachungen</b>	<b>307</b>	<b>3,75</b>	<b>304</b>	<b>3,32</b>	<b>334</b>	<b>3,63</b>	<b>516</b>	<b>3,21</b>	<b>3.231</b>	<b>3,69</b>	<b>3.419</b>	<b>3,67</b>
EU	56	4,31	61	4,61	100	3,96	79	4,47	718	4,49	728	4,59
Drittländer	251	3,63	243	3,00	234	3,49	437	2,98	2.514	3,46	2.690	3,42
<b>Nilbarsch, alle Aufmachungen</b>	<b>233</b>	<b>5,35</b>	<b>377</b>	<b>3,52</b>	<b>281</b>	<b>4,99</b>	<b>435</b>	<b>3,64</b>	<b>3.312</b>	<b>4,83</b>	<b>4.004</b>	<b>4,40</b>
EU	107	6,24	123	4,30	117	5,76	109	4,70	1.216	5,66	1.168	5,24
Drittländer	126	4,59	254	3,14	164	4,45	326	3,29	2.096	4,35	2.836	4,05
<b>Welse, alle Aufmachungen</b>	<b>1.519</b>	<b>1,98</b>	<b>1.797</b>	<b>2,22</b>	<b>2.071</b>	<b>1,81</b>	<b>2.604</b>	<b>1,99</b>	<b>19.274</b>	<b>2,07</b>	<b>23.187</b>	<b>2,41</b>
EU	215	3,40	177	4,10	179	3,45	186	4,45	2.145	3,64	2.590	4,70
Drittländer	1.304	1,75	1.619	2,02	1.893	1,66	2.419	1,80	17.129	1,87	20.598	2,12

Quelle: Statistisches Bundesamt, Wiesbaden

**EINFUHR AUSGEWÄHLTER FISCHINDUSTRIELLER FERTIGERZEUGNISSE IN DIE BUNDESREPUBLIK DEUTSCHLAND**
**TABELLE 8. 7**

BLE -523-	- PRODUKTGEWICHT-											
	Berichtsmonat		Vorjahresmonat		Vormonat		Vorjahresmonat		Fortschreibung		Fortschreibung	
	DEZEMBER 2013	EUR/KG	DEZEMBER 2012	EUR/KG	NOVEMBER 2013	EUR/KG	NOVEMBER 2012	EUR/KG	01.01.-31.12.13	EUR/KG	01.01.- 31.12.12	EUR/KG
T		T		T		T		T		T		
<b>Heringskonserven und Halbfabrikate</b>	<b>4.499</b>	<b>2,53</b>	<b>3.894</b>	<b>2,67</b>	<b>3.933</b>	<b>2,48</b>	<b>3.932</b>	<b>2,49</b>	<b>44.252</b>	<b>2,44</b>	<b>46.404</b>	<b>2,56</b>
EU	4.481	2,53	3.894	2,67	3.932	2,48	3.906	2,50	44.097	2,44	45.664	2,57
Drittländer	18	1,62	0	3,33	1	2,50	25	1,59	155	2,39	740	1,91
<b>Thunfisch- und Bonitenkonserven</b>	<b>5.911</b>	<b>3,96</b>	<b>6.614</b>	<b>4,15</b>	<b>6.357</b>	<b>4,17</b>	<b>6.278</b>	<b>4,03</b>	<b>73.607</b>	<b>4,12</b>	<b>70.534</b>	<b>3,80</b>
EU	604	5,59	1.059	5,07	1.261	5,69	1.281	4,92	12.515	5,46	13.549	4,85
Drittländer	5.308	3,78	5.556	3,97	5.096	3,79	4.997	3,80	61.092	3,85	56.984	3,55
<b>Sardinenkonserven</b>	<b>716</b>	<b>4,21</b>	<b>789</b>	<b>3,95</b>	<b>498</b>	<b>4,02</b>	<b>609</b>	<b>4,28</b>	<b>6.963</b>	<b>4,11</b>	<b>7.835</b>	<b>3,67</b>
EU	57	5,49	93	3,67	158	4,34	73	4,84	898	5,05	966	4,13
Drittländer	659	4,10	696	3,98	340	3,86	536	4,21	6.065	3,97	6.869	3,60
<b>Tiefgefrorene, panierte Fischfilets 1)</b>	<b>1.127</b>	<b>3,61</b>	<b>789</b>	<b>3,68</b>	<b>1.022</b>	<b>3,53</b>	<b>1.009</b>	<b>3,67</b>	<b>12.939</b>	<b>3,63</b>	<b>13.255</b>	<b>3,52</b>
EU	1.125	3,61	776	3,67	1.014	3,53	1.000	3,67	12.826	3,63	12.865	3,50
Drittländer	2	5,00	13	4,10	8	3,49	9	4,12	112	4,00	389	4,20
<b>Andere Krebstiere, zuber. (inkl. Hummer)</b>	<b>2.121</b>	<b>9,62</b>	<b>1.835</b>	<b>8,46</b>	<b>1.490</b>	<b>9,22</b>	<b>2.061</b>	<b>8,09</b>	<b>18.838</b>	<b>8,88</b>	<b>22.499</b>	<b>8,26</b>
EU	513	10,02	720	9,80	395	9,64	533	9,22	5.060	10,15	6.761	10,08
Drittländer	1.608	9,50	1.115	7,59	1.094	9,07	1.528	7,70	13.778	8,41	15.738	7,48
<b>Weichtiere, zubereitet</b>	<b>607</b>	<b>4,51</b>	<b>705</b>	<b>4,42</b>	<b>884</b>	<b>4,24</b>	<b>976</b>	<b>3,50</b>	<b>8.353</b>	<b>3,71</b>	<b>8.806</b>	<b>3,62</b>
EU	526	4,48	517	4,78	616	4,82	674	3,81	5.612	4,16	5.773	4,07
Drittländer	81	4,70	188	3,44	268	2,92	302	2,81	2.742	2,79	3.033	2,78
<b>Krabben, zubereitet</b>	<b>258</b>	<b>7,50</b>	<b>432</b>	<b>8,19</b>	<b>239</b>	<b>7,84</b>	<b>278</b>	<b>8,07</b>	<b>2.731</b>	<b>7,87</b>	<b>2.804</b>	<b>8,17</b>
EU	246	7,49	411	8,31	202	7,77	257	8,11	2.583	7,89	2.683	8,21
Drittländer	13	7,72	20	5,67	37	8,25	20	7,55	148	7,49	120	7,27
<b>Räucherlachs</b>	<b>4.672</b>	<b>12,79</b>	<b>4.380</b>	<b>10,73</b>	<b>4.175</b>	<b>10,89</b>	<b>3.566</b>	<b>10,15</b>	<b>38.091</b>	<b>10,90</b>	<b>34.520</b>	<b>10,17</b>
EU	4.390	12,62	4.310	10,65	4.110	10,84	3.427	10,11	36.841	10,86	33.338	10,14
Drittländer	282	15,43	70	15,71	66	14,31	139	11,17	1.251	12,19	1.182	11,14
<b>Forellen, geräuchert</b>	<b>959</b>	<b>9,37</b>	<b>812</b>	<b>9,80</b>	<b>729</b>	<b>9,34</b>	<b>727</b>	<b>9,72</b>	<b>7.312</b>	<b>9,00</b>	<b>7.881</b>	<b>9,04</b>
EU	758	9,65	722	9,90	607	9,63	624	10,05	5.893	9,28	5.943	9,57
Drittländer	201	8,32	90	8,97	122	7,94	103	7,69	1.419	7,86	1.938	7,41

1) ohne Heringsfilets, roh, paniert, gefroren

**Quelle: Statistisches Bundesamt, Wiesbaden**

**AUSFUHR VON FISCHEREIERZEUGNISSEN AUS DER BUNDESREPUBLIK DEUTSCHLAND**  
- PRODUKTGEWICHT-

**TABELLE 9**

BLE -523-	Berichtsmonat		Vorjahresmonat		Vormonat		Vorjahresmonat		Fortschreibung			
	DEZEMBER 2013		DEZEMBER 2012		NOVEMBER 2013		NOVEMBER 2012		01.01.-31.12.13		01.01.-31.12.12	
	T	EUR/KG	T	EUR/KG	T	EUR/KG	T	EUR/KG	T	EUR/KG	T	EUR/KG
<b>INSGESAMT 1)</b>	<b>38.353</b>	<b>3,98</b>	<b>51.463</b>	<b>3,02</b>	<b>55.227</b>	<b>2,93</b>	<b>52.958</b>	<b>3,25</b>	<b>515.693</b>	<b>3,32</b>	<b>547.536</b>	<b>3,27</b>
EU	35.996	3,86	45.191	3,05	52.570	2,82	49.171	3,15	477.384	3,25	487.439	3,27
Drittländer	2.357	5,83	6.273	2,81	2.656	5,14	3.787	4,52	38.308	4,25	60.097	3,27
<b>SEEFISCHE frisch</b>	<b>3.658</b>	<b>2,17</b>	<b>3.859</b>	<b>2,02</b>	<b>2.218</b>	<b>2,56</b>	<b>3.801</b>	<b>2,34</b>	<b>40.954</b>	<b>1,97</b>	<b>44.361</b>	<b>2,05</b>
EU	3.636	2,13	3.478	2,02	2.195	2,49	3.116	2,42	39.157	1,92	42.219	2,03
Drittländer	22	9,58	381	2,00	23	8,78	685	1,94	1.797	2,93	2.143	2,38
<b>SEEFISCHE ausg. Filets, lebend, frisch</b>	<b>3.445</b>	<b>1,69</b>	<b>3.492</b>	<b>1,59</b>	<b>2.065</b>	<b>2,05</b>	<b>3.552</b>	<b>1,98</b>	<b>38.690</b>	<b>1,57</b>	<b>41.657</b>	<b>1,59</b>
EU	3.434	1,66	3.118	1,56	2.058	2,03	2.879	2,01	37.030	1,53	39.597	1,57
Drittländer	10	9,81	374	1,83	8	10,00	673	1,82	1.660	2,39	2.060	2,02
<b>SEEFISCHFILET frisch</b>	<b>207</b>	<b>10,00</b>	<b>363</b>	<b>5,97</b>	<b>149</b>	<b>9,42</b>	<b>246</b>	<b>7,43</b>	<b>2.226</b>	<b>8,74</b>	<b>2.671</b>	<b>8,99</b>
EU	196	10,04	357	5,86	134	9,57	234	7,34	2.088	8,70	2.588	8,92
Drittländer	11	9,38	6	12,34	15	8,18	11	9,21	138	9,43	83	11,21
<b>SEEFISCHE gefroren</b>	<b>8.258</b>	<b>2,42</b>	<b>15.782</b>	<b>1,95</b>	<b>12.073</b>	<b>1,94</b>	<b>19.244</b>	<b>2,02</b>	<b>139.026</b>	<b>2,17</b>	<b>167.727</b>	<b>2,35</b>
EU	7.515	2,36	11.499	2,14	11.303	1,90	17.666	1,95	123.112	2,15	130.024	2,40
Drittländer	743	3,01	4.283	1,42	770	2,57	1.579	2,82	15.914	2,34	37.702	2,19
<b>SEEFISCHE ausg. Filets u. Fleisch, gefr.</b>	<b>3.750</b>	<b>1,15</b>	<b>10.315</b>	<b>1,12</b>	<b>7.342</b>	<b>1,03</b>	<b>12.864</b>	<b>1,34</b>	<b>74.107</b>	<b>1,08</b>	<b>96.155</b>	<b>1,51</b>
EU	3.085	0,83	6.157	0,98	6.671	0,93	11.392	1,15	60.978	0,89	61.243	1,20
Drittländer	666	2,65	4.158	1,31	671	2,04	1.472	2,74	13.129	1,94	34.912	2,07
<b>SEEFISCHFLEISCH gefroren</b>	<b>181</b>	<b>1,73</b>	<b>284</b>	<b>1,70</b>	<b>243</b>	<b>1,73</b>	<b>272</b>	<b>2,16</b>	<b>2.811</b>	<b>1,86</b>	<b>3.270</b>	<b>1,91</b>
EU	180	1,73	282	1,65	240	1,70	246	2,17	2.797	1,85	3.212	1,90
Drittländer	0	.	2	8,18	3	4,64	26	2,04	14	4,33	58	2,66
<b>SEEFISCHFILET gefroren</b>	<b>4.327</b>	<b>3,54</b>	<b>5.183</b>	<b>3,61</b>	<b>4.488</b>	<b>3,45</b>	<b>6.108</b>	<b>3,45</b>	<b>62.108</b>	<b>3,49</b>	<b>68.301</b>	<b>3,56</b>
EU	4.250	3,49	5.060	3,58	4.391	3,39	6.028	3,43	59.336	3,45	65.569	3,55
Drittländer	77	6,13	123	4,76	96	6,18	81	4,63	2.771	4,22	2.732	3,70

1) Alle Fischereierzeugnisse

Quelle: Statistisches Bundesamt, Wiesbaden

**AUSFUHR VON SEEFISCH, FRISCH AUS DER BUNDESREPUBLIK DEUTSCHLAND**

**TABELLE 9. 1**

- PRODUKTGEWICHT -

BLE -523-	Berichtsmonat		Vorjahresmonat		Vormonat		Vorjahresmonat		Fortschreibung			
	DEZEMBER 2013		DEZEMBER 2012		NOVEMBER 2013		NOVEMBER 2012		01.01. - 31.12.13		01.01. - 31.12.12	
	T	EUR/KG	T	EUR/KG	T	EUR/KG	T	EUR/KG	T	EUR/KG	T	EUR/KG
<b>SEEFISCHE ausg. Filets, lebend, frisch</b>	<b>3.445</b>	<b>1,69</b>	<b>3.492</b>	<b>1,59</b>	<b>2.065</b>	<b>2,05</b>	<b>3.552</b>	<b>1,98</b>	<b>38.690</b>	<b>1,57</b>	<b>41.657</b>	<b>1,59</b>
EU	3.434	1,66	3.118	1,56	2.058	2,03	2.879	2,01	37.030	1,53	39.597	1,57
Drittländer	10	9,81	374	1,83	8	10,00	673	1,82	1.660	2,39	2.060	2,02
<b>Kabeljau frisch</b>	<b>490</b>	<b>2,71</b>	<b>1.007</b>	<b>1,99</b>	<b>186</b>	<b>3,64</b>	<b>1.301</b>	<b>2,17</b>	<b>6.267</b>	<b>2,39</b>	<b>9.138</b>	<b>2,32</b>
EU	490	2,71	653	2,17	186	3,64	653	2,59	4.776	2,57	7.224	2,49
Drittländer	0	.	354	1,66	0	.	648	1,75	1.492	1,84	1.915	1,68
<b>Köhler frisch</b>	<b>743</b>	<b>1,25</b>	<b>434</b>	<b>1,22</b>	<b>748</b>	<b>1,30</b>	<b>705</b>	<b>1,45</b>	<b>7.627</b>	<b>1,17</b>	<b>6.912</b>	<b>1,38</b>
EU	743	1,25	428	1,23	748	1,30	705	1,45	7.627	1,17	6.907	1,38
Drittländer			5	0,94			1	2,00	0	.	6	1,03
<b>Rotbarsch frisch</b>	<b>4</b>	<b>3,33</b>	<b>8</b>	<b>3,41</b>	<b>11</b>	<b>2,62</b>	<b>12</b>	<b>3,06</b>	<b>92</b>	<b>2,85</b>	<b>104</b>	<b>3,34</b>
EU	4	3,33	8	3,60	11	2,62	10	3,50	92	2,85	101	3,40
Drittländer			1	1,43			2	0,95	0	.	3	1,07
<b>Schellfisch frisch</b>	<b>123</b>	<b>1,74</b>	<b>72</b>	<b>1,55</b>	<b>62</b>	<b>1,89</b>	<b>75</b>	<b>1,75</b>	<b>1.005</b>	<b>1,65</b>	<b>1.201</b>	<b>1,76</b>
EU	123	1,74	67	1,60	62	1,89	67	1,85	980	1,68	1.161	1,79
Drittländer			5	0,83			8	0,88	26	0,78	40	0,88
<b>Scholle frisch</b>	<b>503</b>	<b>1,13</b>	<b>324</b>	<b>1,17</b>	<b>382</b>	<b>1,11</b>	<b>560</b>	<b>1,37</b>	<b>3.753</b>	<b>1,18</b>	<b>4.796</b>	<b>1,28</b>
EU	503	1,13	324	1,17	382	1,11	560	1,37	3.752	1,18	4.795	1,28
Drittländer							0	.	1	6,67	1	5,00
<b>SEEFISCHFILET frisch</b>	<b>207</b>	<b>10,00</b>	<b>363</b>	<b>5,97</b>	<b>149</b>	<b>9,42</b>	<b>246</b>	<b>7,43</b>	<b>2.226</b>	<b>8,74</b>	<b>2.671</b>	<b>8,99</b>
EU	196	10,04	357	5,86	134	9,57	234	7,34	2.088	8,70	2.588	8,92
Drittländer	11	9,38	6	12,34	15	8,18	11	9,21	138	9,43	83	11,21
<b>Kabeljaufilet frisch</b>	<b>93</b>	<b>8,25</b>	<b>38</b>	<b>8,08</b>	<b>76</b>	<b>8,14</b>	<b>43</b>	<b>8,15</b>	<b>773</b>	<b>8,24</b>	<b>621</b>	<b>8,98</b>
EU	84	8,23	33	7,72	64	8,26	33	8,01	667	8,23	558	8,81
Drittländer	9	8,41	4	10,95	12	7,48	10	8,61	107	8,30	63	10,41
<b>Köhlerfilet frisch</b>	<b>2</b>	<b>5,83</b>	<b>3</b>	<b>5,36</b>	<b>5</b>	<b>5,49</b>	<b>2</b>	<b>5,42</b>	<b>64</b>	<b>5,45</b>	<b>48</b>	<b>5,60</b>
EU	2	5,91	3	5,36	5	5,42	2	5,42	61	5,43	48	5,60
Drittländer	0	.			0	.			3	5,71		
<b>Rotbarschfilet frisch</b>	<b>4</b>	<b>8,33</b>	<b>10</b>	<b>6,98</b>	<b>2</b>	<b>6,67</b>	<b>4</b>	<b>8,42</b>	<b>80</b>	<b>6,39</b>	<b>84</b>	<b>6,49</b>
EU	4	8,33	10	6,98	2	6,67	4	8,42	80	6,39	84	6,49
Drittländer									0	.	0	.

Quelle: Statistisches Bundesamt, Wiesbaden

**AUSFUHR VON SEEFISCH, GEFROREN AUS DER BUNDESREPUBLIK DEUTSCHLAND**  
- PRODUKTGEWICHT-

**TABELLE 9. 2**

BLE -523-	Berichtsmonat		Vorjahresmonat		Vormonat		Vorjahresmonat		Fortschreibung			
	DEZEMBER 2013		DEZEMBER 2012		NOVEMBER 2013		NOVEMBER 2012		01.01.-31.12.13		01.01.-31.12.12	
	T	EUR/KG	T	EUR/KG	T	EUR/KG	T	EUR/KG	T	EUR/KG	T	EUR/KG
<b>SEEFISCHE ausg. Filets u. Fleisch, gefr.</b>	<b>3.750</b>	<b>1,15</b>	<b>10.315</b>	<b>1,12</b>	<b>7.342</b>	<b>1,03</b>	<b>12.864</b>	<b>1,34</b>	<b>74.107</b>	<b>1,08</b>	<b>96.155</b>	<b>1,51</b>
EU	3.085	0,83	6.157	0,98	6.671	0,93	11.392	1,15	60.978	0,89	61.243	1,20
Drittländer	666	2,65	4.158	1,31	671	2,04	1.472	2,74	13.129	1,94	34.912	2,07
<b>Kabeljau gefroren</b>	<b>230</b>	<b>2,20</b>	<b>1.212</b>	<b>1,98</b>	<b>352</b>	<b>2,26</b>	<b>556</b>	<b>2,50</b>	<b>3.668</b>	<b>2,24</b>	<b>6.523</b>	<b>2,57</b>
EU	230	2,20	672	2,15	275	2,48	353	2,93	2.889	2,38	4.561	2,74
Drittländer			540	1,77	77	1,47	203	1,75	779	1,71	1.962	2,17
<b>Köhler gefroren</b>					<b>0</b>	<b>.</b>			<b>237</b>	<b>1,75</b>	<b>238</b>	<b>1,88</b>
EU					0	.			234	1,74	238	1,88
Drittländer									3	2,50		
<b>Rotbarsch gefroren</b>	<b>394</b>	<b>1,58</b>	<b>158</b>	<b>3,05</b>	<b>4</b>	<b>3,16</b>	<b>159</b>	<b>3,12</b>	<b>2.275</b>	<b>2,05</b>	<b>2.701</b>	<b>2,64</b>
EU	8	2,86	61	3,09	2	2,50	19	3,16	578	2,50	932	2,90
Drittländer	385	1,55	97	3,03	2	3,89	140	3,12	1.696	1,89	1.769	2,50
<b>Schw. Heilbutt gefroren</b>	<b>283</b>	<b>4,26</b>	<b>405</b>	<b>3,79</b>	<b>265</b>	<b>3,77</b>	<b>599</b>	<b>4,51</b>	<b>3.838</b>	<b>4,21</b>	<b>6.976</b>	<b>4,47</b>
EU	14	6,32	14	7,55	12	4,62	10	7,90	289	5,12	845	4,92
Drittländer	269	4,15	391	3,65	253	3,73	589	4,45	3.549	4,13	6.131	4,41
<b>Makrelen gefroren</b>	<b>315</b>	<b>1,45</b>	<b>2.839</b>	<b>1,22</b>	<b>6.213</b>	<b>0,83</b>	<b>7.470</b>	<b>1,18</b>	<b>24.661</b>	<b>1,08</b>	<b>26.209</b>	<b>1,29</b>
EU	315	1,45	1.980	1,14	6.212	0,83	7.469	1,18	24.336	1,08	24.071	1,27
Drittländer	0	.	859	1,41	1	4,00	1	5,00	325	1,40	2.138	1,51
<b>Stöcker gefroren</b>	<b>1.157</b>	<b>0,35</b>	<b>3.231</b>	<b>0,46</b>	<b>1</b>	<b>2,31</b>	<b>2.885</b>	<b>0,46</b>	<b>15.658</b>	<b>0,50</b>	<b>24.009</b>	<b>0,50</b>
EU	1.157	0,35	3.231	0,46	0	.	2.884	0,46	15.173	0,46	22.474	0,46
Drittländer	0	.			1	2,73	1	1,67	485	1,51	1.535	1,08
<b>Blauer Wittling gefroren</b>	<b>968</b>	<b>0,40</b>	<b>2.180</b>	<b>0,66</b>	<b>240</b>	<b>0,43</b>	<b>263</b>	<b>0,81</b>	<b>19.044</b>	<b>0,36</b>	<b>10.185</b>	<b>0,49</b>
EU	968	0,40			77	0,23			15.185	0,31	5.439	0,33
Drittländer			2.180	0,66	163	0,53	263	0,81	3.859	0,57	4.746	0,68

Quelle: Statistisches Bundesamt, Wiesbaden

**AUSFUHR VON SEEFISCHFLEISCH, GEFROREN AUS DER BUNDESREPUBLIK DEUTSCHLAND**  
- PRODUKTGEWICHT-

**TABELLE 9. 3**

<b>BLE -523-</b>	Berichtsmonat		Vorjahresmonat		Vormonat		Vorjahresmonat		Fortschreibung			
	DEZEMBER 2013		DEZEMBER 2012		NOVEMBER 2013		NOVEMBER 2012		01.01.-31.12.13		01.01.- 31.12.12	
	T	EUR/KG	T	EUR/KG	T	EUR/KG	T	EUR/KG	T	EUR/KG	T	EUR/KG
<b>SEEFISCHFLEISCH gefroren</b>	<b>181</b>	<b>1,73</b>	<b>284</b>	<b>1,70</b>	<b>243</b>	<b>1,73</b>	<b>272</b>	<b>2,16</b>	<b>2.811</b>	<b>1,86</b>	<b>3.270</b>	<b>1,91</b>
EU	180	1,73	282	1,65	240	1,70	246	2,17	2.797	1,85	3.212	1,90
Drittländer	0	.	2	8,18	3	4,64	26	2,04	14	4,33	58	2,66
<b>Kabeljaufleisch gefroren</b>	<b>43</b>	<b>1,18</b>	<b>61</b>	<b>1,43</b>			<b>3</b>	<b>2,00</b>	<b>118</b>	<b>1,43</b>	<b>362</b>	<b>1,66</b>
EU	43	1,18	61	1,43			3	2,00	116	1,39	361	1,66
Drittländer									2	4,12	0	.
<b>Köhlerfleisch gefroren</b>			<b>32</b>	<b>1,30</b>	<b>2</b>	<b>1,25</b>	<b>39</b>	<b>1,30</b>	<b>251</b>	<b>1,82</b>	<b>367</b>	<b>1,37</b>
EU			32	1,30	2	1,25	17	1,21	251	1,82	329	1,40
Drittländer							22	1,38			38	1,20
<b>Paz. Pollackfleisch gefroren</b>	<b>114</b>	<b>1,43</b>	<b>91</b>	<b>1,80</b>	<b>177</b>	<b>1,51</b>	<b>90</b>	<b>1,62</b>	<b>1.817</b>	<b>1,54</b>	<b>1.514</b>	<b>1,64</b>
EU	114	1,43	91	1,80	177	1,51	90	1,62	1.817	1,54	1.513	1,63
Drittländer											1	6,15
<b>Seehechtfleisch gefroren</b>	<b>9</b>	<b>3,15</b>	<b>34</b>	<b>2,18</b>	<b>41</b>	<b>2,01</b>	<b>106</b>	<b>2,73</b>	<b>340</b>	<b>2,92</b>	<b>661</b>	<b>2,39</b>
EU	9	3,15	33	2,19	41	2,01	106	2,73	339	2,92	658	2,39
Drittländer			0	.					1	4,00	3	3,03

Quelle: Statistisches Bundesamt, Wiesbaden



**AUSFUHR VON SEEFISCHFILET, GEFROREN AUS DER BUNDESREPUBLIK DEUTSCHLAND**  
- PRODUKTGEWICHT-

**TABELLE 9. 4**

BLE -523-	Berichtsmonat		Vorjahresmonat		Vormonat		Vorjahresmonat		Fortschreibung			
	DEZEMBER 2013		DEZEMBER 2012		NOVEMBER 2013		NOVEMBER 2012		01.01. -31.12.13		01.01.- 31.12.12	
	T	EUR/KG	T	EUR/KG	T	EUR/KG	T	EUR/KG	T	EUR/KG	T	EUR/KG
<b>SEEFISCHFILET gefroren</b>	<b>4.327</b>	<b>3,54</b>	<b>5.183</b>	<b>3,61</b>	<b>4.488</b>	<b>3,45</b>	<b>6.108</b>	<b>3,45</b>	<b>62.108</b>	<b>3,49</b>	<b>68.301</b>	<b>3,56</b>
EU	4.250	3,49	5.060	3,58	4.391	3,39	6.028	3,43	59.336	3,45	65.569	3,55
Drittländer	77	6,13	123	4,76	96	6,18	81	4,63	2.771	4,22	2.732	3,70
<b>Kabeljaufilet gefroren</b>	<b>940</b>	<b>4,59</b>	<b>1.192</b>	<b>4,85</b>	<b>744</b>	<b>4,60</b>	<b>1.245</b>	<b>4,95</b>	<b>15.154</b>	<b>4,39</b>	<b>14.267</b>	<b>4,92</b>
EU	930	4,57	1.142	4,84	708	4,51	1.235	4,95	14.132	4,42	14.076	4,91
Drittländer	10	6,42	51	5,09	36	6,32	11	5,62	1.022	4,08	191	5,49
<b>Köhlerfilet gefroren</b>	<b>156</b>	<b>3,43</b>	<b>501</b>	<b>3,61</b>	<b>94</b>	<b>3,59</b>	<b>282</b>	<b>3,52</b>	<b>3.144</b>	<b>3,52</b>	<b>5.073</b>	<b>3,75</b>
EU	153	3,41	472	3,62	93	3,60	263	3,54	2.774	3,56	4.801	3,75
Drittländer	4	4,44	29	3,55	1	3,00	19	3,23	370	3,22	272	3,85
<b>Rotbarschfilet gefroren</b>	<b>37</b>	<b>4,47</b>	<b>58</b>	<b>3,83</b>	<b>27</b>	<b>4,63</b>	<b>45</b>	<b>4,12</b>	<b>636</b>	<b>4,15</b>	<b>1.832</b>	<b>3,71</b>
EU	35	4,42	58	3,83	25	4,68	44	4,07	487	4,69	864	4,94
Drittländer	2	5,26	0	.	2	3,75	1	7,14	149	2,40	967	2,61
<b>Paz. Pollackfilet gefroren</b>	<b>2.485</b>	<b>2,57</b>	<b>2.671</b>	<b>2,60</b>	<b>2.913</b>	<b>2,54</b>	<b>3.399</b>	<b>2,51</b>	<b>33.421</b>	<b>2,60</b>	<b>34.456</b>	<b>2,56</b>
EU	2.465	2,56	2.656	2,60	2.891	2,53	3.369	2,51	33.113	2,59	34.241	2,55
Drittländer	20	3,86	15	3,15	22	3,62	29	3,10	308	3,59	215	3,34
<b>Seehechtfilet gefroren</b>	<b>235</b>	<b>3,75</b>	<b>247</b>	<b>3,37</b>	<b>305</b>	<b>4,04</b>	<b>317</b>	<b>4,00</b>	<b>3.684</b>	<b>3,76</b>	<b>4.457</b>	<b>3,49</b>
EU	227	3,73	236	3,24	300	4,03	313	4,01	3.628	3,75	4.355	3,45
Drittländer	8	4,39	11	6,02	6	4,55	4	3,71	56	4,21	102	5,16
<b>Makrelenfilet gefroren</b>	<b>3</b>	<b>5,00</b>	<b>9</b>	<b>4,07</b>	<b>7</b>	<b>6,11</b>	<b>76</b>	<b>2,26</b>	<b>90</b>	<b>4,32</b>	<b>227</b>	<b>2,88</b>
EU	2	5,00	8	4,17	7	6,03	75	2,28	81	4,18	216	2,80
Drittländer	1	5,00	0	.	0	.	0	.	9	5,65	11	4,39

Quelle: Statistisches Bundesamt, Wiesbaden

**AUSFUHR VON HERING, FRISCH, GEKÜHLT ODER GEFROREN AUS DER BUNDESREPUBLIK DEUTSCHLAND**  
- PRODUKTGEWICHT-

**TABELLE 9. 5**

BLE -523-	Berichtsmonat		Vorjahresmonat		Vormonat		Vorjahresmonat		Fortschreibung			
	DEZEMBER 2013		DEZEMBER 2012		NOVEMBER 2013		NOVEMBER 2012		01.01. -31.12.13		01.01.- 31.12.12	
	T	EUR/KG	T	EUR/KG	T	EUR/KG	T	EUR/KG	T	EUR/KG	T	EUR/KG
<b>HERINGE INSGESAMT 1)</b>	<b>5.663</b>	<b>2,05</b>	<b>11.313</b>	<b>1,17</b>	<b>16.266</b>	<b>0,80</b>	<b>5.544</b>	<b>1,92</b>	<b>84.956</b>	<b>1,37</b>	<b>78.602</b>	<b>1,62</b>
EU	5.373	1,98	11.132	1,11	15.779	0,77	5.385	1,84	79.397	1,32	71.804	1,55
Drittländer	290	3,30	181	4,70	487	1,94	159	4,61	5.559	2,12	6.798	2,36
<b>Heringe frisch:</b>	<b>67</b>	<b>0,48</b>	<b>149</b>	<b>0,38</b>	<b>120</b>	<b>1,81</b>	<b>4</b>	<b>1,89</b>	<b>4.002</b>	<b>0,58</b>	<b>4.002</b>	<b>0,58</b>
EU	67	0,48	149	0,38	120	1,81	4	1,89	4.002	0,58	4.002	0,58
Drittländer												
<b>Heringe ausg. Fleisch u. Filets, frisch</b>	<b>64</b>	<b>0,28</b>	<b>148</b>	<b>0,36</b>	<b>5</b>	<b>1,70</b>	<b>4</b>	<b>1,89</b>	<b>3.542</b>	<b>0,42</b>	<b>3.611</b>	<b>0,45</b>
EU	64	0,28	148	0,36	5	1,70	4	1,89	3.542	0,42	3.611	0,45
Drittländer												
<b>Heringsfleisch frisch</b>	<b>3</b>	<b>4,83</b>	<b>1</b>	<b>6,00</b>	<b>115</b>	<b>1,81</b>			<b>460</b>	<b>1,84</b>	<b>391</b>	<b>1,86</b>
EU	3	4,83	1	6,00	115	1,81			460	1,84	391	1,86
Drittländer												
<b>Heringe gefroren:</b>	<b>1.849</b>	<b>1,41</b>	<b>8.897</b>	<b>0,71</b>	<b>13.674</b>	<b>0,45</b>	<b>2.937</b>	<b>1,08</b>	<b>53.527</b>	<b>0,70</b>	<b>49.546</b>	<b>0,92</b>
EU	1.732	1,43	8.896	0,71	13.359	0,44	2.937	1,08	50.057	0,70	45.191	0,91
Drittländer	117	1,04	1	4,44	315	0,79	0	.	3.470	0,77	4.355	1,03
<b>Heringe ausg. Fleisch u. Filets, gefr.</b>	<b>892</b>	<b>0,83</b>	<b>7.612</b>	<b>0,45</b>	<b>12.592</b>	<b>0,31</b>	<b>1.903</b>	<b>0,48</b>	<b>44.885</b>	<b>0,44</b>	<b>38.297</b>	<b>0,55</b>
EU	776	0,80	7.612	0,45	12.277	0,29	1.903	0,48	41.424	0,41	33.948	0,49
Drittländer	116	1,00	0	.	315	0,79			3.462	0,76	4.349	1,03
<b>Heringsfleisch gefroren</b>	<b>190</b>	<b>1,63</b>	<b>140</b>	<b>2,14</b>	<b>138</b>	<b>1,62</b>	<b>131</b>	<b>1,93</b>	<b>1.981</b>	<b>1,84</b>	<b>3.086</b>	<b>1,88</b>
EU	190	1,62	140	2,14	138	1,62	131	1,93	1.979	1,84	3.085	1,88
Drittländer	0	10,00			0	.	0	.	3	2,07	1	2,00
<b>Heringsfilet gefroren</b>	<b>767</b>	<b>2,02</b>	<b>1.144</b>	<b>2,28</b>	<b>945</b>	<b>2,17</b>	<b>903</b>	<b>2,23</b>	<b>6.661</b>	<b>2,15</b>	<b>8.163</b>	<b>2,29</b>
EU	766	2,02	1.144	2,28	944	2,17	903	2,23	6.655	2,15	8.158	2,28
Drittländer	1	4,44	1	5,71	0	.	0	.	6	5,93	5	4,58

1) Alle Heringserzeugnisse

Quelle: Statistisches Bundesamt, Wiesbaden

**AUSFUHR VON SÜSSWASSERFISCHEN AUS DER BUNDESREPUBLIK DEUTSCHLAND**

**TABELLE 9.6**

- PRODUKTGEWICHT-

BLE -523-	Berichtsmonat		Vorjahresmonat		Vormonat		Vorjahresmonat		Fortschreibung		Fortschreibung	
	DEZEMBER 2013		DEZEMBER 2012		NOVEMBER 2013		NOVEMBER 2012		01.01.-31.12.13		01.01.- 31.12.12	
	T	EUR/KG	T	EUR/KG	T	EUR/KG	T	EUR/KG	T	EUR/KG	T	EUR/KG
<b>SÜSSWASSERFISCHE INSG.</b>	<b>5.315</b>	<b>8,48</b>	<b>5.683</b>	<b>7,00</b>	<b>5.804</b>	<b>7,16</b>	<b>5.501</b>	<b>6,39</b>	<b>59.332</b>	<b>7,24</b>	<b>57.806</b>	<b>6,40</b>
EU	4.916	8,22	5.404	6,76	5.435	6,83	5.151	6,00	55.362	6,96	54.689	6,14
Drittländer	399	11,71	279	11,71	369	11,94	350	12,07	3.970	11,14	3.117	11,11
<b>LACHSE</b>	<b>3.928</b>	<b>9,36</b>	<b>4.428</b>	<b>7,66</b>	<b>4.395</b>	<b>7,85</b>	<b>3.834</b>	<b>7,13</b>	<b>43.399</b>	<b>7,89</b>	<b>41.169</b>	<b>6,97</b>
EU	3.651	9,07	4.218	7,42	4.143	7,54	3.578	6,69	40.733	7,62	39.138	6,71
Drittländer	277	13,15	210	12,50	252	12,84	256	13,31	2.666	12,08	2.031	11,99
<b>Lachse, ausg. Filet, frisch</b>	<b>1.302</b>	<b>5,87</b>	<b>1.665</b>	<b>4,32</b>	<b>2.204</b>	<b>5,05</b>	<b>1.674</b>	<b>3,97</b>	<b>18.044</b>	<b>5,28</b>	<b>18.212</b>	<b>3,92</b>
EU	1.300	5,86	1.661	4,31	2.201	5,04	1.671	3,96	17.997	5,27	18.193	3,92
Drittländer	3	8,40	3	7,06	3	8,00	3	6,18	47	9,64	19	6,08
<b>Lachsfilet frisch</b>	<b>172</b>	<b>10,14</b>	<b>364</b>	<b>7,28</b>	<b>230</b>	<b>8,58</b>	<b>156</b>	<b>7,62</b>	<b>3.524</b>	<b>8,44</b>	<b>3.125</b>	<b>7,05</b>
EU	164	9,90	358	7,20	226	8,48	150	7,45	3.404	8,27	3.032	6,88
Drittländer	8	14,82	6	11,94	5	13,33	6	11,80	120	13,29	93	12,68
<b>Lachse, ausg. Filet, gefroren</b>	<b>249</b>	<b>5,63</b>	<b>12</b>	<b>4,63</b>	<b>33</b>	<b>7,28</b>	<b>91</b>	<b>5,58</b>	<b>948</b>	<b>5,60</b>	<b>607</b>	<b>5,64</b>
EU	238	5,66	11	4,26	25	7,80	70	5,38	797	5,38	523	5,61
Drittländer	12	5,13	2	7,33	9	5,84	21	6,22	151	6,77	84	5,84
<b>Lachsfilet gefroren</b>	<b>559</b>	<b>8,53</b>	<b>619</b>	<b>7,39</b>	<b>651</b>	<b>8,77</b>	<b>610</b>	<b>7,72</b>	<b>7.035</b>	<b>8,20</b>	<b>6.365</b>	<b>8,17</b>
EU	545	8,49	609	7,36	624	8,73	587	7,68	6.692	8,16	6.169	8,16
Drittländer	14	10,35	10	8,74	27	9,78	24	8,57	343	8,88	196	8,67
<b>"andere" Süßwasserfische, Filet, frisch 1)</b>	<b>86</b>	<b>9,13</b>	<b>72</b>	<b>6,58</b>	<b>87</b>	<b>7,77</b>	<b>79</b>	<b>6,50</b>	<b>1.384</b>	<b>6,94</b>	<b>469</b>	<b>8,53</b>
EU	76	8,48	67	5,68	78	7,13	74	5,74	1.236	6,21	385	6,58
Drittländer	10	14,18	5	18,60	10	12,92	5	18,51	148	13,06	84	17,49
<b>"andere" Süßwasserfische, Filet, gefroren 2)</b>	<b>292</b>	<b>7,95</b>	<b>145</b>	<b>6,68</b>	<b>200</b>	<b>8,42</b>	<b>228</b>	<b>7,10</b>	<b>3.067</b>	<b>7,40</b>	<b>2.961</b>	<b>6,96</b>
EU	286	7,90	139	6,51	187	8,24	219	6,98	2.930	7,30	2.823	6,84
Drittländer	5	10,58	6	10,88	13	11,00	10	9,79	138	9,61	138	9,35

1) Waren des KN-Codes 03043900

2) Waren des KN-Codes 03046900

Quelle: Statistisches Bundesamt, Wiesbaden

**AUSFUHR AUSGEWÄHLTER FISCHINDUSTRIELLER FERTIGERZEUGNISSE AUS DER BUNDESREPUBLIK DEUTSCHLAND**  
- PRODUKTGEWICHT-

**TABELLE 9. 7**

BLE -523-	Berichtsmonat		Vorjahresmonat		Vormonat		Vorjahresmonat		Fortschreibung			
	DEZEMBER 2013		DEZEMBER 2012		NOVEMBER 2013		NOVEMBER 2012		01.01. -31.12.13		01.01.- 31.12.12	
	T	EUR/KG	T	EUR/KG	T	EUR/KG	T	EUR/KG	T	EUR/KG	T	EUR/KG
<b>Heringskonserven und Halbfabrikate</b>	<b>3.708</b>	<b>2,39</b>	<b>2.173</b>	<b>3,04</b>	<b>2.438</b>	<b>2,71</b>	<b>2.534</b>	<b>2,89</b>	<b>27.111</b>	<b>2,78</b>	<b>24.620</b>	<b>3,19</b>
EU	3.535	2,27	1.993	2,89	2.267	2,61	2.376	2,77	25.025	2,65	22.180	3,02
Drittländer	173	4,84	180	4,70	171	4,05	158	4,61	2.086	4,36	2.440	4,72
<b>Thunfisch- und Bonitenkonserven</b>	<b>1.044</b>	<b>4,56</b>	<b>836</b>	<b>3,94</b>	<b>739</b>	<b>4,90</b>	<b>706</b>	<b>4,70</b>	<b>10.788</b>	<b>4,47</b>	<b>11.797</b>	<b>3,84</b>
EU	1.026	4,47	819	3,84	707	4,68	687	4,54	10.392	4,33	11.364	3,72
Drittländer	18	9,23	17	9,23	32	9,75	18	10,43	396	8,20	433	6,97
<b>Sardinenkonserven</b>	<b>206</b>	<b>2,70</b>	<b>182</b>	<b>2,79</b>	<b>82</b>	<b>3,46</b>	<b>91</b>	<b>4,12</b>	<b>2.136</b>	<b>2,99</b>	<b>2.420</b>	<b>2,69</b>
EU	198	2,60	176	2,70	63	2,88	83	3,93	1.993	2,83	2.272	2,53
Drittländer	8	5,13	6	5,40	19	5,39	8	5,98	144	5,22	148	5,17
<b>Tiefgefrorene, panierte Fischfilets 1)</b>	<b>4.380</b>	<b>3,28</b>	<b>4.886</b>	<b>3,26</b>	<b>6.377</b>	<b>3,21</b>	<b>5.452</b>	<b>3,07</b>	<b>64.604</b>	<b>3,31</b>	<b>63.638</b>	<b>3,22</b>
EU	4.101	3,22	4.543	3,20	6.095	3,18	5.058	3,01	61.136	3,27	60.473	3,17
Drittländer	280	4,16	344	3,97	282	3,79	394	3,87	3.468	4,16	3.164	4,13
<b>Andere Krebstiere, zuber. (inkl. Hummer)</b>	<b>340</b>	<b>10,75</b>	<b>372</b>	<b>9,65</b>	<b>411</b>	<b>11,76</b>	<b>526</b>	<b>9,03</b>	<b>4.871</b>	<b>10,40</b>	<b>4.289</b>	<b>9,42</b>
EU	314	10,85	337	9,56	362	11,67	488	8,85	4.314	10,28	3.741	9,17
Drittländer	26	9,57	35	10,55	48	12,46	38	11,34	557	11,35	547	11,11
<b>Weichtiere, zubereitet</b>	<b>113</b>	<b>5,16</b>	<b>366</b>	<b>2,95</b>	<b>133</b>	<b>4,26</b>	<b>431</b>	<b>2,93</b>	<b>3.965</b>	<b>3,05</b>	<b>4.365</b>	<b>3,00</b>
EU	93	4,76	347	2,75	117	4,01	422	2,84	3.746	2,88	4.229	2,86
Drittländer	20	7,00	18	6,58	17	6,02	8	7,47	219	5,90	136	7,19
<b>Krabben, zubereitet</b>	<b>65</b>	<b>5,73</b>	<b>55</b>	<b>5,57</b>	<b>67</b>	<b>6,35</b>	<b>42</b>	<b>6,89</b>	<b>571</b>	<b>6,22</b>	<b>451</b>	<b>6,62</b>
EU	61	5,65	48	5,28	64	6,21	39	6,72	537	6,04	412	6,39
Drittländer	4	6,90	7	7,54	3	9,63	3	9,29	34	9,12	39	9,03
<b>Räucherlachs</b>	<b>1.284</b>	<b>14,07</b>	<b>1.500</b>	<b>11,39</b>	<b>872</b>	<b>13,78</b>	<b>780</b>	<b>12,05</b>	<b>9.513</b>	<b>12,50</b>	<b>8.492</b>	<b>11,69</b>
EU	1.121	13,89	1.333	11,16	708	13,63	604	11,11	7.975	12,23	7.161	11,41
Drittländer	162	15,38	166	13,24	164	14,44	177	15,28	1.538	13,88	1.330	13,18
<b>Forellen, geräuchert</b>	<b>62</b>	<b>10,68</b>	<b>56</b>	<b>11,96</b>	<b>82</b>	<b>11,28</b>	<b>27</b>	<b>11,69</b>	<b>582</b>	<b>10,91</b>	<b>539</b>	<b>10,38</b>
EU	60	10,56	56	11,95	56	10,50	26	11,53	507	10,63	531	10,28
Drittländer	2	14,71	1	14,00	27	12,91	1	15,45	75	12,79	8	17,50

1) ohne Heringsfilets, roh, paniert, gefroren

Quelle: Statistisches Bundesamt, Wiesbaden

## Fänge deutscher Fischereifahrzeuge

**Angaben in Tonnen Fanggewicht**

**Hinweis:** Längenangaben der Fischereifahrzeuge in Meter über alles

### Aal

Fanggebiet	Zone	Große Hochsee- seefischerei	Kleine Hochsee- und Küstenfischerei			Gesamt
			ab 20,0 m	10,0 bis 19,99m	bis 9,99 m	
III	EG					0
IV EG	EG					0
Gesamt:		0	0	0	0	0

### Blauer Wittling

Fanggebiet	Zone	Große Hochsee- seefischerei	Kleine Hochsee- und Küstenfischerei			Gesamt
			ab 20,0 m	10,0 bis 19,99m	bis 9,99 m	
Spitzbergen	NSP					0
II a	A					0
II a, III, IV (EG) (Nordsee)	EG					0
Vb, VI, VII	EG					0
VIII a, b, d	EG					0
VIII e (w estliche Biskaya)	EG					0
XII	EG					0
Faröer	FAR					0
Norw egen nördl. 62 ° N, Jan Mayen	NN					0
I, VI, VII, XII, XIV	A					0
Grönland XIV, V, XII	GD					0
Gesamt:		0	0	0	0	0

### Plattfische unsortiert außer Scholle und Seezunge

Fanggebiet	Zone	Große Hochsee- seefischerei	Kleine Hochsee- und Küstenfischerei			Gesamt
			ab 20,0 m	10,0 bis 19,99m	bis 9,99 m	
II a, III, IV (EG) (Nordsee)	EG		3			3
III	EG					0
IV (alle Zonen)	EG					0
Gesamt		0	3	0	0	3

### Flunder/ Strubutt

Fanggebiet	Zone	Große Hochsee- seefischerei	Kleine Hochsee- und Küstenfischerei			Gesamt
			ab 20,0 m	10,0 bis 19,99m	bis 9,99 m	
III	EG		177	89	15	281
IV (alle Zonen)	EG		2			2
Gesamt:		0	179	89	15	283

### Garnelen

Fanggebiet	Zone	Große Hochsee- seefischerei	Kleine Hochsee- und Küstenfischerei			Gesamt
			ab 20,0 m	10,0 bis 19,99m	bis 9,99 m	
III	EG					0
IV (alle Zonen)	EG		66	87		153
XII	A					0
NAFO außerh. nationaler Gew ässer 3L	NF					0
Gesamt:		0	66	87	0	153

### Goldlachs (Glasauge)

Fanggebiet	Zone	Große Hochsee- seefischerei	Kleine Hochsee- und Küstenfischerei			Gesamt
			ab 20,0 m	10,0 bis 19,99m	bis 9,99 m	
II a (EG), IV (alle Zonen)	EG					0
V	EG					0
VI, VII	EG					0
Island	IS					0
Faröer	FAR					0
Gesamt:		0	0	0	0	0

## Grenadier

Fanggebiet	Zone	Große Hoch-seefischerei	Kleine Hochsee- und Küstenfischerei			Gesamt
			ab 20,0 m	10,0 bis 19,99m	bis 9,99 m	
Grönland XIV, V, XII	GD					0
Grönland NAFO-1	NFGD					0
VII	EG					0
<b>Gesamt:</b>		0	0	0	0	0

## Hai

Fanggebiet	Zone	Große Hoch-seefischerei	Kleine Hochsee- und Küstenfischerei			Gesamt
			ab 20,0 m	10,0 bis 19,99m	bis 9,99 m	
II a (EG), IV (alle Zonen)	EG					0
V EG	EG					0
VI EG	EG					0
VII EG	EG					0
VIII EG	EG					0
Island	IS					0
XII	A					0
Grönland XIV, V, XII	GD					0
<b>Gesamt:</b>		0	0	0	0	0

## Hering

Fanggebiet	Zone	Große Hoch-seefischerei	Kleine Hochsee- und Küstenfischerei			Gesamt
			ab 20,0 m	10,0 bis 19,99m	bis 9,99 m	
Spitzbergen	NSP					0
I, II ( einschl. Norw egen )	EG					0
Norw egen nördl. 62 ° N, Jan Mayen	NJM					0
III b, c, d (Ostsee)	EG		328	75	4	407
IIIa (Skagerak und Kattegat)	EG					0
IVa, IV b (alle Zonen)	EG					0
IVc, VII d	EG					0
V b (EG), VI a Nord, VI b	EG	7				7
VII d-k	EG					0
II a	A					0
<b>Gesamt:</b>		7	328	75	4	414

## Holzmakrele

Fanggebiet	Zone	Große Hoch-seefischerei	Kleine Hochsee- und Küstenfischerei			Gesamt
			ab 20,0 m	10,0 bis 19,99m	bis 9,99 m	
II a, IV (EG) (Nordsee)	EG					0
V b, VI, VII, VIII a, b, d, e	EG	6.310				6.310
III b, c, d (Ostsee)	EG			180		180
Mauretanien	MAU					0
Marokko	MAR					0
südpazifischer Ozean	A					0
<b>Gesamt</b>		6.310	0	180	0	6.490

## Kabeljau

Fanggebiet	Zone	Große Hoch-seefischerei	Kleine Hochsee- und Küstenfischerei			Gesamt
			ab 20,0 m	10,0 bis 19,99m	bis 9,99 m	
III a Nord (Skagerrak) (alle Zonen)	EG					0
III a Süd (Kattegat)	EG					0
III b, c, d (EG) (Ostsee)	EG		311	185	37	533
IIa (EG), IV (alle Zonen) (Nordsee)	EG		33	11		44
(dav. Norw.)						( )
Vb,VI	EG					0
(dav. V b, VI a)						( )
I, II	A					0
NAFO außerh. nationaler Gewässer 2J/2H	NF					0
NAFO außerh. nationaler Gewässer 3NO	NF					0
NAFO außerh. nationaler Gewässer 3M	NF					0
Faröer (Quote gemeinsam mit Schellfisch)	FAR					0
Norwegen nördl. 62° N, Jan Mayen	NN					0
Spitzbergen	NSP					0
Grönland XIV, V, XII	GD					0
Grönland NAFO-1	NFGD					0
Island V	IS					0
<b>Gesamt:</b>		<b>0</b>	<b>344</b>	<b>196</b>	<b>37</b>	<b>577</b>

## Kaisergranat

Fanggebiet	Zone	Große Hoch-seefischerei	Kleine Hochsee- und Küstenfischerei			Gesamt
			ab 20,0 m	10,0 bis 19,99m	bis 9,99 m	
IIIa, III b, c, d (EG)	EG					0
II a, IV (EG) (Nordsee)	EG		13			13
VI EG	EG					0
<b>Gesamt:</b>		<b>0</b>	<b>13</b>	<b>0</b>	<b>0</b>	<b>13</b>

## Katfisch

Fanggebiet	Zone	Große Hoch-seefischerei	Kleine Hochsee- und Küstenfischerei			Gesamt
			ab 20,0 m	10,0 bis 19,99m	bis 9,99 m	
IIa (EG), III, IV (alle Zonen)	EG					0
Spitzbergen	NSP					0
Norwegen nördl. 62° N, Jan Mayen	NN					0
Grönland XIV, V, XII	GD					0
Island	IS					0
Grönland NAFO-1	NFGD					0
<b>Gesamt</b>		<b>0</b>	<b>0</b>	<b>0</b>	<b>0</b>	<b>0</b>

## Knurrhahn

Fanggebiet	Zone	Große Hoch-seefischerei	Kleine Hochsee- und Küstenfischerei			Gesamt
			ab 20,0 m	10,0 bis 19,99m	bis 9,99 m	
IV (alle Zonen)	EG					0
III a	EG					0
<b>Gesamt:</b>		<b>0</b>	<b>0</b>	<b>0</b>	<b>0</b>	<b>0</b>

## Lachs

Fanggebiet	Zone	Große Hoch-seefischerei	Kleine Hochsee- und Küstenfischerei			Gesamt
			ab 20,0 m	10,0 bis 19,99m	bis 9,99 m	
III b, c, d (EG) (Ostsee) (Anzahl)						0
III b, c, d (EG) (Ostsee) (Gewicht in t.)	EG					0
<b>Gesamt:</b>		<b>0</b>	<b>0</b>	<b>0</b>	<b>0</b>	<b>0</b>

## Leng

Fanggebiet	Zone	Große Hoch-seefischerei	Kleine Hochsee- und Küstenfischerei			Gesamt
			ab 20,0 m	10,0 bis 19,99m	bis 9,99 m	
II a EG	EG		1			1
IV (alle Zonen)	EG		2			2
III, V, VI (EG)	EG					0
VII (EG)	EG					0
Faröer	FAR					0
Norwegen nördl. 62° N, Jan Mayen	NN					0
Grönland XIV, V, XII	GD					0
<b>Gesamt</b>		<b>0</b>	<b>3</b>	<b>0</b>	<b>0</b>	<b>3</b>

## Limande

Fanggebiet	Zone	Große Hochsee- seefischerei	Kleine Hochsee- und Küstenfischerei			Gesamt
			ab 20,0 m	10,0 bis 19,99m	bis 9,99 m	
III	EG				0	
IV (alle Zonen)	EG		1		1	
Gesamt:		0	1	0	1	

## Lumb

Fanggebiet	Zone	Große Hochsee- seefischerei	Kleine Hochsee- und Küstenfischerei			Gesamt
			ab 20,0 m	10,0 bis 19,99m	bis 9,99 m	
V EG, VI, VII	EG				0	
Ila (EG), IV (alle Zonen)	EG		1		1	
Faröer	FAR				0	
Gesamt:		0	1	0	1	

## Makrele

Fanggebiet	Zone	Große Hochsee- seefischerei	Kleine Hochsee- und Küstenfischerei			Gesamt
			ab 20,0 m	10,0 bis 19,99m	bis 9,99 m	
II (ohne EG) V b, VI, VII, VIII a, b, d, e, VIII c	EG	8.488			8.488	
Ila (EG), III, IV (alle Zonen)	EG				0	
Mauretanien	MAU				0	
Marokko	MAR				0	
südpazifischer Ozean	A				0	
Gesamt:		8.488	0	0	8.488	

## Miesmuscheln

Fanggebiet	Zone	Große Hochsee- seefischerei	Kleine Hochsee- und Küstenfischerei			Gesamt
			ab 20,0 m	10,0 bis 19,99m	bis 9,99 m	
III	EG				0	
IV (alle Zonen)	EG				0	
VIII c	EG				0	
Gesamt:		0	0	0	0	

## Pilchard

Fanggebiet	Zone	Große Hochsee- seefischerei	Kleine Hochsee- und Küstenfischerei			Gesamt
			ab 20,0 m	10,0 bis 19,99m	bis 9,99 m	
Mauretanien	MAU				0	
Marokko	MAR				0	
VI, VII, VIII	EG				0	
Gesamt:		0	0	0	0	

## Pollack

Fanggebiet	Zone	Große Hochsee- seefischerei	Kleine Hochsee- und Küstenfischerei			Gesamt
			ab 20,0 m	10,0 bis 19,99m	bis 9,99 m	
II a (EG), IV (alle Zonen)	EG		1	1	2	
III	EG				0	
VI	EG				0	
Norwegen nördl. 62 ° N, Jan Mayen	NN				0	
Gesamt		0	1	1	2	

## Rochen

Fanggebiet	Zone	Große Hochsee- seefischerei	Kleine Hochsee- und Küstenfischerei			Gesamt
			ab 20,0 m	10,0 bis 19,99m	bis 9,99 m	
II a (EG), IV (alle Zonen)	EG		9		9	
V b, VI, VII	EG				0	
Grönland XIV, V, XII (pelagisch)	GD				0	
Island	IS				0	
Gesamt		0	9	0	9	



## Rotbarsch

Fanggebiet	Zone	Große Hoch-seefischerei	Kleine Hochsee- und Küstenfischerei			Gesamt
			ab 20,0 m	10,0 bis 19,99m	bis 9,99 m	
II a (EG)	EG					0
II a	A					0
IV (alle Zonen)	EG		1			1
VI EG	EG					0
VII	EG					0
XII, XIV	A					0
Faröer	FAR					0
Grönland NAFO-1	NFGD					0
Grönland XIV, V, XII (Grund.)	GD					0
Grönland XIV, V, XII (pelagisch)	GD					0
NAFO außerh. nationaler Gewässer	A					0
Norwegen nördl. 62 ° N, Jan Mayen	NN					0
Spitzbergen	NSP					0
Gesamt:		0	1	0	0	1

## Rotzunge

Fanggebiet	Zone	Große Hoch-seefischerei	Kleine Hochsee- und Küstenfischerei			Gesamt
			ab 20,0 m	10,0 bis 19,99m	bis 9,99 m	
IV	EG					0
IV	N					0
III	EG					0
Gesamt:		0	0	0	0	0

## Sardinella

Fanggebiet	Zone	Große Hoch-seefischerei	Kleine Hochsee- und Küstenfischerei			Gesamt
			ab 20,0 m	10,0 bis 19,99m	bis 9,99 m	
IIIa; III b, c, d	EG			38		38
Mauretanien	MAU					0
Marokko	MAR					0
Gesamt:		0	0	38	0	38

## Scharbe/ Rauhe Scharbe

Fanggebiet	Zone	Große Hoch-seefischerei	Kleine Hochsee- und Küstenfischerei			Gesamt
			ab 20,0 m	10,0 bis 19,99m	bis 9,99 m	
IIIa; III b, c, d (Ostsee)	EG		25	68	3	96
IV (alle Zonen)	EG		16			16
VII	EG					0
Island	IS					0
Spitzbergen	NSP					0
Gesamt:		0	41	68	3	112

## Schellfisch

Fanggebiet	Zone	Große Hoch-seefischerei	Kleine Hochsee- und Küstenfischerei			Gesamt
			ab 20,0 m	10,0 bis 19,99m	bis 9,99 m	
IIIa (alle Zonen); III b, c, d (Ostsee)	EG					0
IIa (EG), IV(alle Zonen) (Nordsee) (dav. Norw.)	EG		13			13 ( )
Vb,VI (dav. Vb, VIa)	EG					0
Faröer	FAR					0
Norwegen nördl. 62 ° N, Jan Mayen	NN					0
Grönland XIV, V, XII	GD					0
Spitzbergen	NSP					0
Gesamt:		0	13	0	0	13

## Scholle

Fanggebiet	Zone	Große Hoch-seefischerei	Kleine Hochsee- und Küstenfischerei			Gesamt
			ab 20,0 m	10,0 bis 19,99m	bis 9,99 m	
III a Nord (Skagerrak)	EG					0
III a Süd (Kattegat)	EG					0
III b, c, d (Ostsee)	EG		18	20	4	42
IIa (EG), IV (alle Zonen) (Nordsee)	EG		319	13		332
(dav. Norw.)						()
<b>Gesamt:</b>		0	337	33	4	374

## Schwarzer/ Weißer Heilbutt

Fanggebiet	Zone	Große Hoch-seefischerei	Kleine Hochsee- und Küstenfischerei			Gesamt
			ab 20,0 m	10,0 bis 19,99m	bis 9,99 m	
Grönland XIV, V, XII	GD					0
Grönland NAFO-1	NFGD					0
Norw egen nördl. 62 ° N, Jan Mayen	NN					0
Spitzbergen	NSP					0
IV (alle Zonen)	EG					0
<b>Gesamt</b>		0	0	0	0	0

## Seelachs

Fanggebiet	Zone	Große Hoch-seefischerei	Kleine Hochsee- und Küstenfischerei			Gesamt
			ab 20,0 m	10,0 bis 19,99m	bis 9,99 m	
IIa (EG), III, IV (alle Zonen)	EG		269	1		270
(dav. Norw.)						()
Vb, VI	EG					0
Faröer	FAR					0
Norw egen nördl. 62 ° N, Jan Mayen	NN					0
Spitzbergen	NSP					0
Grönland XIV, V, XII	GD					0
Island	IS					0
Grönland XIV, V, XII	GD					0
Südpazifischer Ozean	A					0
<b>Gesamt:</b>		0	269	1	0	270

## Seehecht

Fanggebiet	Zone	Große Hoch-seefischerei	Kleine Hochsee- und Küstenfischerei			Gesamt
			ab 20,0 m	10,0 bis 19,99m	bis 9,99 m	
IIa (EG), IV (alle Zonen) (Nordsee)	EG		2			2
III a, III b, c, d (EG)	EG					0
VI	EG					0
Norw egen nördl. 62 ° N, Jan Mayen	NN					0
<b>Gesamt:</b>		0	2	0	0	2

## Seeteufel

Fanggebiet	Zone	Große Hoch-seefischerei	Kleine Hochsee- und Küstenfischerei			Gesamt
			ab 20,0 m	10,0 bis 19,99m	bis 9,99 m	
III a EG	EG					0
II a (EG), IV (alle Zonen)	EG		1			1
Vb, VI	EG					0
VII, VIII	EG		39			39
<b>Gesamt:</b>		0	40	0	0	40

## Seezunge

Fanggebiet	Zone	Große Hochsee- seefischerei	Kleine Hochsee- und Küstenfischerei			Gesamt
			ab 20,0 m	10,0 bis 19,99m	bis 9,99 m	
IIIa; III b, c, d (EG)	EG					0
II (EG), IV (alle Zonen) (Nordsee)	EG		38			38
Gesamt:		0	38	0	0	38

## Sonstige Fische

Fanggebiet	Zone	Große Hochsee- seefischerei	Kleine Hochsee- und Küstenfischerei			Gesamt
			ab 20,0 m	10,0 bis 19,99m	bis 9,99 m	
Andere Arten Norwegen IV	EG					0
II a (EG)	EG					0
III a Süd	EG					0
III a Nord	EG					0
III b, c, d (EG)	EG			8	53	61
IV (alle Zonen)	EG			2		2
V (EG)	EG					0
VI (EG)	EG					0
VI (EG)	A					0
VII (EG)	EG					0
VIII (EG)	EG					0
IX (EG)	EG					0
XII (EG)	EG					0
XII, XIV	A					0
Grönland XIV, V, XII	GD					0
Island V	IS					0
Mauretanien	MAU					0
Marokko	MAR					0
NAFO außersh. nationaler Gewässer	NF					0
Norwegen nördl. 62 ° N, Jan Mayen	NN					0
Spitzbergen	NSP					0
südpazifischer Ozean	A					0
Gesamt		0	0	10	53	63

## Sprotte

Fanggebiet	Zone	Große Hochsee- seefischerei	Kleine Hochsee- und Küstenfischerei			Gesamt
			ab 20,0 m	10,0 bis 19,99m	bis 9,99 m	
III AN	EG					0
III b, c, d (Ostsee)	EG		1.810	119		1.929
VII d, e	EG					0
IIa (EG), IV (EG) (Nordsee)	EG					0
Gesamt:		0	1.810	119	0	1.929

## Steinbutt

Fanggebiet	Zone	Große Hochsee- seefischerei	Kleine Hochsee- und Küstenfischerei			Gesamt
			ab 20,0 m	10,0 bis 19,99m	bis 9,99 m	
III	EG		3	2		5
IV (alle Zonen)	EG		9			9
VI, VII	EG					0
Gesamt:		0	12	2	0	14

## Stint

Fanggebiet	Zone	Große Hochsee- seefischerei	Kleine Hochsee- und Küstenfischerei			Gesamt
			ab 20,0 m	10,0 bis 19,99m	bis 9,99 m	
II a (EG), IIIa, IV (alle Zonen)	EG					0
III b, c, d (Ostsee)	EG					0
Gesamt		0	0	0	0	0

## Taschenkrebs

Fanggebiet	Zone	Große Hoch-seefischerei	Kleine Hochsee- und Küstenfischerei			Gesamt
			ab 20,0 m	10,0 bis 19,99m	bis 9,99 m	
IIIa; III b, c, d (Ostsee)	EG					0
II a (EG), IV (alle Zonen)(Nordsee)	EG		4			4
V, VI, VII	EG					0
<b>Gesamt</b>		0	4	0	0	4

## Tintenfisch

Fanggebiet	Zone	Große Hoch-seefischerei	Kleine Hochsee- und Küstenfischerei			Gesamt
			ab 20,0 m	10,0 bis 19,99m	bis 9,99 m	
II a (EG), III, IV (alle Zonen)(Nordsee), VII	EG					0
<b>Gesamt</b>		0	0	0	0	0

## Thunartige Fische

Fanggebiet	Zone	Große Hoch-seefischerei	Kleine Hochsee- und Küstenfischerei			Gesamt
			ab 20,0 m	10,0 bis 19,99m	bis 9,99 m	
Mauretanien	MAU					0
<b>Gesamt</b>		0	0	0	0	0

## Wittling

Fanggebiet	Zone	Große Hoch-seefischerei	Kleine Hochsee- und Küstenfischerei			Gesamt
			ab 20,0 m	10,0 bis 19,99m	bis 9,99 m	
III a	EG					0
III b ,c ,d (Ostsee)	EG		29	170		199
II a (EG), IV (alle Zonen) (dav. Norw .)	EG		2			2 ( )
Faröer	FAR					0
Vb, VI	EG					0
XII, XIV	A					0
<b>Gesamt:</b>		0	31	170	0	201

## Zusammenfassung:

Fanggebiet	Zone	Große Hoch-seefischerei	Kleine Hochsee- und Küstenfischerei			Gesamt
			ab 20,0 m	10,0 bis 19,99m	bis 9,99 m	
EG-Meer einschl. Norw . IV	EG	14.805	3.546	1.069	116	19.536
Außerhalb nationaler Zonen	A	1	0	0	0	0
Gew ässer der Faröer	FAR	0	0	0	0	0
NAFO außerh. nationaler Gew ässer	NF-A	0	0	0	0	0
Gew ässer Grönland NAFO-1	NFGD	0	0	0	0	0
Grönländische Gew ässer	GD	0	0	0	0	0
Isländische Gew ässer	IS	0	0	0	0	0
Gew ässer Norw egens nördl. 62°	NN	0	0	0	0	0
Gew ässer Norw egen Spitzbergen	NSP	0	0	0	0	0
Gew ässer Mauretaniens	MAU	0	0	0	0	0
Gew ässer Marokkos	MAR	0	0	0	0	0
<b>Gesamt:</b>		14.806	3.546	1.069	116	19.537

UNVERBINDLICH

## Ausnutzungsstand der Importkontingente für Fischereierzeugnisse in der Bundesrepublik Deutschland

2014

Ausnutzungsstand per:  
01.03.2014

		Zoll %	Kontingent t	EU: noch verfügbare Menge t
<b>GATT-Kontingente</b>				
<b>VO (EG) Nr. 32/2000 [VO (EG) Nr.1808/95]</b>				
09.0006	Heringe (einschl.Lappen) fr. o. gefr.(1) 16.06.13 - 14.02.14	0	34.000	<b>erschöpft 03.02.14</b>
09.0007	Kabeljau (2), ges., getr. 01.01.14 - 31.12.14	0	25.000	19.197
09.0009	Nordamerikanische Seehechte, fr. o. gefr. (3) 01.01.14 - 31.12.14	8	2.000	1.039
<b>GATT-Kontingente</b>				
<b>VO (EG) Nr. 32/2000 [VO (EG) Nr.345/96]</b>				
09.0045	Fische der Gattung Coregonus, gefr. 01.01.14 - 31.12.14	5,5	1.000	913
09.0046	Krebstiere, m. Dill geg., gefr. 01.01.14 - 31.12.14	0	3.000	2.083
09.0047	Garnelen der Art Pandalus b., o.Schale, gefr. 01.01.14 - 31.12.14	0	500	<b>erschöpft 03.01.14</b>
09.0048	Fischfilet d.Art Allocyttus spp., Pseudoc.,gefr. 01.01.14 - 31.12.14	0	200	117

1) Unter Einhaltung der Referenzpreise

2) Gadus morhua, ogac, Boreogadus saida

3) Merluccius bilinearis

4) Gadus morhua

5) Gadus morhua, ogac, macrocephalus, Boreogadus saida

6) Gadus ogac, macrocephalus, Boreogadus saida

		Zoll %	Kontingent t	EU: noch verfügbare Menge t
<b>Gemeinschaftskontingente</b>				
<b>VO (EG) Nr. 2471/1999 [VO (EG) Nr. 669/97]</b>				
<b>Ursprung Faröer</b>				
<b>01.01.14 - 31.12.14</b>				
09.0671	Forellen auch Filets, lbd, fr., gefr.	0	700	700
09.0675	Lachse, Forellen, zubereitet	0	400	400
09.0679	Krebse-, Weichtiere, zubereitet	0	4.000	4.000
09.0681	Seefische (Kab., Köh., Seehecht, AP, Pol. u.a.) gz. o. fein zerkl., zub.	0	1.200	1.190
<b>Gemeinschaftskontingente</b>				
<b>VO (EG) Nr. 54/2009 v.21.01.09 Amtsbl.L17 v.22.01.09</b>				
<b>Ursprung Faröer</b>				
<b>01.01.14 - 31.12.14</b>				
09.0672	Köhler, gesalzen u. getrocknet	0	750	745
09.0674	Gemeine Wellhornschnecke	0	1.200	1.198
09.0676	Krabben der Art Geryon affinis	0	750	750
<b>zur Änderung der VO (EG) Nr. 992/95 des Rates in Bezug auf die Zollkontingente der Union für einige Agrar- u. Fischereierzeugnisse</b>				
<b>Ursprung Norwegen</b>				
<b>01.01.14 - 31.12.14</b>				
09.0701	Fischöl	8,5	1.000	1.000
<b>01.05.13 - 30.04.14</b>				
09.0702	Salmoniden	0	3.158	3.158
<b>01.04.14 - 31.12.14</b>				
09.0703	Klippfisch	0	13.250	13.250
<b>Gemeinschaftskontingent</b>				
<b>VO (EG) Nr. 3061/95; VO (EG) Nr. 1920/2004 [VO (EG) Nr. 992/1995]</b>				
<b>Ursprung Thailand</b>				
<b>01.01.14 - 31.12.14</b>				
09.0704	Fisch, zubereitet		1.816	<b>erschöpft 03.01.14</b>
<b>Ursprung alle</b>				
<b>01.01.14 - 31.12.14</b>				
09.0705	Fisch, zubereitet		742	<b>erschöpft 03.01.14</b>
<b>01.01.14 - 31.12.14</b>				
<b>Ursprung Thailand</b>				
09.0706	Fisch, zubereitet		1.410	1.395
<b>Ursprung alle</b>				
<b>01.01.14 - 31.12.14</b>				
09.0707	Fisch, zubereitet		865	778

		Zoll %	Kontingent t	EU: noch verfügbare Menge t
<b>zur Änderung der VO (EG) Nr. 992/95 des Rates in Bezug auf die Zollkontingente der Union für einige Agrar- u. Fischereierzeugnisse</b>				
<b>Ursprung Norwegen</b>				
<b>01.05.13 - 30.04.14</b>				
09.0710	Heringe, frisch	0	76.334	70.458
<b>01.01.14 - 31.12.14</b>				
09.0711	Fische zuber., Sardinellen u. Sprotten ausgen., ger. Köhler u. Heringe	4,4 / 10 4,4 / 10	400	400
<b>01.05.13 - 30.04.14</b>				
09.0712	Makrelen	0	66.334	50.833
09.0713	Fische, gefroren	0	3.474	1.665
09.0714	Filets von Heringen, gefroren	0	109.702	92.017

	Zoll %	Kontingent t	EU: noch verfügbare Menge t
<b>Zusatzprotokoll z. Abk. zw. Norwegen u. Wirtschaftsgemeinschaft</b>			
<b>Ursprung Norwegen</b>			
<b>01.01.14 - 31.12.14</b>			
09.0715		Forellen, fr. o. gefr.	0 500 <b>erschöpft 17.02.14</b>
09.0716		Lachs, fr.	0 6.100 <b>erschöpft 08.01.14</b>
09.0717		Paz., Atl. Lachs, gefr.	0 580 328
09.0718		Lachsfilet, fr., o. gefr.	0 610 <b>erschöpft 05.01.14</b>
09.0719		Salmoniden, and. fr. o. gefr.	0 670 666
09.0720		Leng, fr.	0 370 307
09.0721		Plattfische u. and. Seefische, fr.	0 250 40
09.0722		Fischfleisch v. Kabeljau, Köhler, Schellfisch u.a. Seefischen (ausg. Makrelen), gefr.	0 500 263
09.0723		Heringe, fr. o. gefr. (16.06.13 bis 14.02.14)	0 800 800
09.0724		Makrelen, fr. (16.06.13 bis 14.02.14)	0 260 260
09.0725		Makrelen, gefr. (16.06.13 bis 14.02.14)	0 30.600 30.600
09.0726		Rotbarsche, fr. o. gefr.	0 130 <b>erschöpft 24.02.14</b>
09.0727		Filet v. and. Süßwasserfischen, fr. o. gefr.	0 110 110
09.0728		Filet v. Köhler u. Rotbarsch, fr.	0 180 168
09.0729		Heringslappen, fr. (01.01.14 bis 31.12.14)	0 130 <b>erschöpft 08.02.14</b>
09.0730		Filet v. Kabeljau, Boreog. s., Köhler, Schell- fisch, Seehechten, Schollen, Rotbarsch, Seeteufel u.a. Seefische, gefr.	0 9.000 5.671
09.0731		Fischleber, -rogen, -milch, ges., getr.	0 1.900 978
09.0732		Lachs, geräuchert	0 450 386
09.0733		Heringe, Heilbutte, Makrelen, Forellen, Aale, and. Fische, geräuchert	0 140 133
09.0734		Fische, and., nur gesalzen	0 250 97
09.0735		Heringe, gesalzen	0 1.440 1.129
09.0736		Garnelen (Pandalidae), Kaisergranat, gefr.	0 950 887
09.0737		Garnelen (Pandalidae), nicht gefr.	0 800 579
09.0738		Garnelen (Pandalidae), Kaisergranat, nicht gefr.	0 900 864
09.0739		Lachse, gz. o. Stücke, zubereitet	0 170 165
09.0740		Heringe, gz. o. Stücke, zubereitet	0 3.000 <b>erschöpft 03.01.14</b>
09.0741		Sardinen, Sprotten, gz. o. Stücke, zubereitet	0 180 180
09.0742		Makrelen, gz. o. Stücke, zubereitet	0 130 130
09.0743		Kabeljau, Köhler, Seehecht, AP, Pollack, and. Fische, gz. o. Stücke und and. Fische, zerkleinert, zubereitet	0 5.500 5.387
09.0744		Lachsfleisch, zubereitet	0 300 299
09.0745		Garnelen, zubereitet, geschält gefroren	0 8.000 7.765
09.0746		Garnelen and. als gefr. u. geschält	0 1.000 800
09.0747		Mehl, Pellets v. Fisch-, Krebs- u. Weichtieren	0 28.000 28.000
09.0748		Krabben, zubereitet	0 50 39
09.0749 (01.05.13-30.04.14)		Garnelen	0 11.053 8.638
09.0750 (01.05.13-30.04.14)		Heringe, zubereitet	0 8.000 <b>erschöpft 30.10.13</b>
09.0752 (01.01.14-31.12.14)		Heringe	0 44.000 42.298
09.0756 (01.01.14-31.12.14)		Filets; Lappen von Heringen	0 67.000 54.135
09.0758 (01.01.14-31.12.14)		Garnelen, geschält und gefroren	0 2.500 2.500



	Zoll %	Kontingent t	EU: noch verfügbare Menge t
<b>Gemeinschaftskontingente</b>			
<b>Zusatzprotokoll z. Abk. zw. Island u. Wirtschaftsgemeinschaft</b>			
<b>VO (EG) Nr. 1921/2004 [VO (EG) Nr. 499/1996]</b>			
<b>Ursprung Island</b>			
<b>01.01.14 - 31.12.14</b>			
09.0792 (01.01.14-31.12.14)		Heringe	0 950 950
09.0793		Lachs, Filet, fr. u. Lachsfilet, gefr.	0 50 <b>erschöpft 08.02.14</b>
09.0794		Plattfische, Seefische, Filets v. Süßwasser- u. Seefischen, Fleisch v. Süßwasser- u. Seefischen, fr. o. gefr.	0 250 <b>erschöpft 14.01.14</b>
09.0795		Heringe, gesalzen	0 1.750 1.750
09.0796		Kaisergranat, gefr.	0 50 25
09.0797		Heringe, zuber. o. haltb. gem.	0 2.400 2.289
09.0798		And. Fische u. Fischfleisch, ausg. Heringe, u. Makrelen, zuber. o. haltb. gem.	0 50 <b>erschöpft 11.01.14</b>
<b>VO (EG) Nr. 185/2011 v.25.02.11 [VO (EG) Nr. 499/1996]</b>			
<b>Ursprung Island</b>			
<b>01.05.13 - 30.04.14</b>			
09.0810		Kaisergranat	0 520 <b>erschöpft 27.07.13</b>
09.0811		Filets v. Rotbarsch	0 750 <b>erschöpft 21.11.13</b>
09.0812		Heringe	0 950 528
<b>VO (EG) Nr. 1337/2007(Abl.L298S.6) [VO (EG) Nr. 992/1995]</b>			
<b>Ursprung Norwegen</b>			
<b>01.01.14 - 31.12.14</b>			
09.0850		Makrelen	0 3.100 3.100
09.0851		Heringe, gefr.	0 600 600
09.0852		Filets v. Heringen	0 200 200
09.0853		And. Fische, gefr.	0 734 734
09.0854		And.Salmoniden	0 667 667
09.0856		Garnelen	0 10.000
09.0857		Makrelen(16.06.13-14.02.14)	0 30.500 30.500
<b>Gemeinschaftskontingent Sardinen, haltb. gem.</b>			
<b>VO (EG) 1981/94 u. Änd.VO (EG) 650/98</b>			
<b>01.01.14 - 31.12.14</b>			
<b>Ursprung Tunesien</b>			
09.1201			0 100 50
<b>VO (EG) Nr. 2088/2004</b>			
<b>01.01.13 - 30.06.13</b>			
<b>Ursprung Kroatien</b>			
09.1581		Forellen	0 30 30
09.1582		Karpfen	0 210 60
09.1583		Seebrassen	0 35 34
09.1584		Meerbarsche	0 650 <b>erschöpft 08.06.13</b>
09.1585		Sardinen	6 180 180
09.1586		Sardellen	0 40 40
09.1587		Fische zuber. od. haltbar gemacht	0 1.550 1.156

		Zoll	Kontingent	EU: noch verfügbare Menge
		%	t	t
<b>VO (EG) Nr. 354/2011 v.12.04.2011</b>				
<b>01.01.14 - 31.12.14</b>				
<b>Ursprung Bosnien und Herzegowina</b>				
09.1594	Forellen	0	60	<b>erschöpft 10.02.14</b>
09.1595	Karpfen	0	130	130
09.1596	Seebrassen	0	30	30
09.1597	Meerbarsche	0	30	30
09.1598	Sardinen	6	50	50
09.1599	Sardellen	12,5	50	49

		Zoll %	Kontingent t	EU: noch verfügbare Menge t
<b>Gemeinschaftskontingente</b>				
<b>VO (EG) Nr. 824/2007</b>				
<b>01.01.14 - 31.12.14</b>				
09.2759	Kabeljau fr., gek. oder gefr. *)	0	70.000	57.471
09.2760	Seehecht gefr. *)	0	12.500	10.916
09.2761	Filets und Fleisch vom Blauen Grenadier gefr. *)	0	25.000	22.949
09.2762	Langusten gefr. *)	6	200	190
09.2765	Kabeljau, nur ges. <sup>1)</sup> *)	0	2.600	1.839
09.2766	Südlicher Wittling, Filets und Fleisch, gefr. *)	0	2.000	2.000
09.2770	Sardellen, ges. *)	0	2.500	879
09.2772	Surimi, gefr. *)	0	66.000	58.581
09.2774	Filets v. Seehecht, gefr. *)	4	12.000	8.691
09.2776	Filets und Fleisch von Kabeljau, gefr. *)	0	30.000	21.174
09.2777	Paz.Pollack, gefr., mit Erlaubnisschein *)	0	350.000	293.415
09.2778	Filets von Plattfischen, anderes Fischfleisch, gefr. *)	0	5.000	1.801
09.2785	Kalmare, Rümpfe, gefr. *)	0	45.000	43.256
09.2786	Kalmare u Illex-A., gz.o Fangarme u Flossen, gefr.*)	0	3.000	2.981
09.2788	Heringe ganz über 140 g/St oder Lappen über 80 g/St *)	0	17.500	17.500
09.2790	Filets (Loins) v. Thunfischen u. echtem Bonito *)	6	22.000	<b>erschöpft 10.01.14</b>
09.2792	Heringe, mit Kräutern und/oder Essig zubereitet *)	6	15.000	12.767
09.2794	Gamelen (Pandalus borealis), gekocht u. geschält, *)	6	30.000	27.327
	*) zur Verarbeitung bestimmt			
<b>VO (EG) Nr. 2563/00</b>				
<b>01.01.14 - 31.12.14</b>				
<b>Ursprung Albanien, Bosnien und Herzegowina, Kroatien, Mazedonien, Montenegro, BR Jugoslawien einschl. Kosovo</b>				
09.1561	Sardellen, zuber	12,5	60	60
09.1571	Forellen*) Salmo tr., Oncorhyn. spp.	0	15	15
09.1573	Karpfen*)	0	20	20
09.1575	Seebrassen*) Dentex dentex u Pagellus Arten	0	45	45
09.1577	Meerbarsche*) Dicentrarchus labrax	0	30	30
<b>gem. VO (EG) Nr. 407/2008 v. 07.05.2008</b>				
<b>Amtsblatt L 122 v. 08.05.08</b>				
<b>01.01.14 - 31.12.14</b>				
09.1579	Sardinien	6	70	70
	*) lbd, fr, gek, gefr, getr. ges o in Salzlake, ger, Fil. u. Fl., Mehl u. Pellets			
<b>VO (EG) Nr. 1916/2006</b>				
<b>01.01.14 - 31.12.14</b>				
<b>Ursprung Albanien</b>				
09.1500	Forellen*)	0	50	50
09.1501	Karpfen*)	0	20	20
09.1502	Seebrassen*)	0	20	20
09.1503	Meerbarsche*)	0	20	<b>erschöpft 20.01.14</b>
09.1504	Sardinien, zubereitet oder haltbar gemacht	6	100	100
09.1505	Sardellen, zubereitet oder haltbar gemacht	0	1.200	1.106
	*) lbd, fr, gek, gefr, getr. ges o in Salzlake, ger, Fil. u. Fl., Mehl u. Pellets			

		Zoll %	Kontingent t	EU: noch verfügbare t
<b>VO (EG) Nr. 497/2008</b>				
<b>01.01.14 - 31.12.14</b>				
<b>Ursprung Montenegro</b>				
09.1516	Forellen*)	0	20	20
09.1518	Karpfen*)	0	10	10
09.1520	Seebrassen*)	0	20	20
09.1522	Meerbarsche*)	0	20	20
09.1524	Sardinen, zubereitet oder haltbar gemacht	6	200	200
09.1525	Sardellen, zubereitet oder haltbar gemacht	12,5	200	200
*) lbd, fr, gek, gefr, getr. ges o in Salzlake, ger, Filets u. Fleisch, Mehl u. Pellets				
<b>Entscheidung über eine vorübergehende Ausnahmeregelung zu den Ursprungsregeln gemäß</b>				
<b>Protokoll 1 gemäß Amtsblatt L 347/38 für Madagaskar, Mauritius und Seychellen</b>				
<b>01.01.14 - 31.12.14</b>				
09.1618	Haltbar gemachter Thunfisch(1)	0	8.000	7.876
09.1619	Loins genannte Thunfischfilets (1)in jeglicher Verpackungsform, wobei die Ware im Sinne der HS-Position 1604 als haltbar gemacht zu betrachten ist.	0	2.000	2.000
<b>VO (EG) Nr. 497/2008 v.14.08.2008</b>				
<b>zur Abweichung von der VO(EWG) Nr. 2454/93 in Bezug auf die Bestimmung des Begriffs</b>				
<b>"Ursprungserzeugnisse" im Rahmen des Schemas allgemeiner Zollpräferenzen zur Berücksichtigung</b>				
<b>der besonderen Lage von Kap Verde bei bestimmten in die EG ausgeführten Fischereierzeugnissen</b>				
<b>01.01.14 - 31.12.14</b>				
<b>Ursprung Kap Verde</b>				
09.1647	Makrele(Sc.Colias, Sc.Jap., Sc.Scombrus), Filets, zuber.od.haltb.gem.	0	2.500	2.414
09.1648	Uechter Bonito od. Fregattmakrele(Auxis thazard, Auxis Rochei), Filets, zubereitet oder haltbar gemacht	0	875	731
09.1649	Gelbflossenthun, Echter Bonito(Tunnus Albacares, Katsuwonus Pelamis), Filets, zubereitet oder haltbar gemacht	0	211	211
<b>Entscheidung über eine vorübergehende Ausnahmeregelung (EG) Nr. 1528/2007</b>				
<b>von den Ursprungsregeln des Anhangs II</b>				
<b>01.01.14 - 31.12.14</b>				
<b>Ursprung Seychellen</b>				
09.1666	Haltbar gemachter Thunfisch(1)	0	3.000	3.000
<b>Ursprung Kenia</b>				
09.1667	Loins genannte Thunfischfilets	0	2.000	1.496
<b>Ursprung Mauritius</b>				
09.1668	Haltbar gemachter Thunfisch(1)	0	3.000	3.000
09.1669	Thunfischfilets (1)in jeglicher Verpackungsform, wobei die Ware im Sinne der HS-Position 1604 als haltbar gemacht zu betrachten ist.	0	600	600

		Zoll %	Kontingent t	EU: noch verfügbare Menge t
<b>Beschluss der Kom. über eine Ausnahme von den Ursprungsregeln im Beschluss 2001/822/EG des Rates für aus St.Pierre u. Miquelon eingeführte Fischereierzeugnisse</b>				
<b>01.02.14-31.01.15</b>				
<b>Ursprung Saint-Pierre und Miquelon</b>				
09.1623	Hummer	0	225	225
09.1624(01.02.14-31.01.15)	Fischzubereitungen	0	600	600
09.1625(01.02.14-31.01.15)	Miesmuscheln	0	250	250
<b>Durchführungsverordnung (EU) Nr.1045/2012 der Kommission vom 08.11.2012 zur Abweichung von der VO(EWG) Nr.2454/93 in Bezug auf die Ursprungsregeln im Rahmen des Schemas allgemeiner Zollpräferenzen zur Berücksichtigung der besonderen Lage von Guatemala und El Salvador</b>				
<b>01.07.13-30.11.13</b>				
<b>Ursprung Guatemala</b>				
09.1627	Thunfischfilets, Loins	0	987,5	987,5
<b>01.01.13-30.06.13</b>				
<b>Ursprung El Salvador</b>				
09.1629	Thunfischfilets, Loins	0	987,5	729
<b>Durchführungsbeschluss der Kommission v.27.06.2011 hinsichtlich der Verlängerung der vorübergehenden Ausnahmeregelungen von den Ursprungsregeln in Anhang II der VO(EG) Nr. 1528/2007</b>				
<b>01.01.14-31.12.14</b>				
<b>Ursprung Seychellen</b>				
09.1630	Thunfischfilets, Loins	0	600	600
<b>Ursprung alle</b>				
<b>01.01.14 - 31.12.14</b>				
09.1641	Schw.Heilbutt, Hummer, Garnelen	0	2.000	1.967
<b>Verordnung des Rates (EG) Nr. 312/2003 (Abl. L 46/2003 S. 1)</b>				
<b>Ursprung Chile</b>				
<b>01.01.14 - 31.12.14</b>				
09.1934	Seehechte, frisch o. gekühlt	10% Ermäßigung	5.000	3.763
09.1935	Fischfilets getr, ges, geräuchert	10% Ermäßigung	40	32
09.1936	Fische zubereitet	1/3 des Zollsatzes	150	150
<b>VO (EG) Nr. 1093/2011 v. 28.10.2011</b>				
<b>Ursprung RepKorea</b>				
<b>01.07.13 - 30.06.14</b>				
09.2450	Surimizubereitungen		3.500	2.343

		Zoll %	Kontingent t	EU: noch verfügbare Menge t
<b>zur Änderung der VO (EG) Nr. 499/96 hinsichtlich der Zollkontingente für bestimmte Fische und Fischereierzeugnisse</b>				
<b>01.01.14 - 31.12.14</b>				
<b>Ursprung Norwegen</b>				
09.0775	Fischleberöl	0	103	103
09.0776	Fischöl	0	384	383
09.0777	Fischöl	0	5.141	5.141
<b>VO (EG) Nr. 2133/2001 (Abl.L 287 S.12)</b>				
<b>01.01.14 - 31.12.14</b>				
<b>Ursprung Norwegen</b>				
09.0779	Fischfutter ( Glucose, Dextrin, Stärke oder Milcherzeugnisse)	0	1.177	1.114
<b>Ursprung Färöer</b>				
09.0689	Fischfutter (Solubles, Glucose, Dextrin, Stärke oder Milcherzeugnisse)	0	20.000	20.000
<b>zur Änderung der VO (EG) Nr. 499/96 hinsichtlich der Zollkontingente für bestimmte Fische und Fischereierzeugnisse</b>				
<b>01.01.14 - 31.12.14</b>				
<b>Ursprung Färöer</b>				
09.0690	Weichtiere	0	20	20
<b>Ausnahme Ursprungsregeln gem. Beschluss 2001/822/EG des Rates v.16.10.2009</b>				
<b>01.08.13 - 31.07.14</b>				
<b>Ursprung Grönland</b>				
09.0691	Garnelen der Art Pandalus borealis, zuber. oder haltbar gemacht	0	875	875
<b>VO (EG) Nr. 660/2002 (Abl.L 102 S.14)</b>				
<b>01.01.14 - 31.12.14</b>				
<b>Ursprung Grönland</b>				
09.0692	Schw. Heilbutt gefroren (ganz, Filets), Garnelen (Pandalidae)	0	10.000	10.000
<b>VO (EG) Nr. 767/2007 (Abl.L 310 S.19)</b>				
<b>01.12.12- 30.11.13</b>				
<b>Ursprung Falklandinseln</b>				
09.1914	Fische, gefroren	0	12.500	12.500
09.1915	Fischfilets, gefroren	0	5.100	5.100
09.1916	Kalmare, Art Loligo Patagonica	0	34.600	34.600
09.1917	Kalmare, Art Illex	0	31.000	31.000

		Zoll %	Kontingent t	EU: noch verfügbare Menge t
<b>zur Änderung der VO (EG) Nr. 499/96 hinsichtlich der Zollkontingente für bestimmte Fische und Fischereierzeugnisse</b>				
<b>01.07.13-30.06.14</b>				
<b>Ursprung Mexiko</b>				
09.1853	Fisch, haltbar gemacht		8.500	8.500
<b>VO (EG) Nr. 875/2004 (Abi.L 162 S.51)</b>				
<b>01.01.14-31.12.14</b>				
<b>Ursprung Mexiko</b>				
09.1854	Thunfischfilets ("Loins")	6%	6.000	6.000
<b>Durchführungsverordnung (EU) Nr.404/2013 der Kommission v. 02.05.2013 über die im Rahmen von Kontingenten für bestimmte Erzeugnisse aus Peru geltenden Ausnahmeregelungen (Abi.L 121 S.30)</b>				
<b>01.03.13-28.02.14</b>				
<b>Ursprung Peru</b>				
09.7195	Makrelen(Sc.Scombrus u.Sc.Japinicas, gefr.		4.000	4.000
09.7196	Sardellen, gefroren		120	120
09.7197	Stöcker u. Atlantischer Stöcker, gefr.		60	60
09.7198	Kalmare, gefroren		4.200	4.200
09.7199	Kalmare, getrocknet, gesalzen od. i. Salzlake		2.500	2.500
09.7200	Filets v. Makrelen, zubereitet od. haltb. gem.		2.000	2.000
09.7201	and. Fleisch v. Makrelen, zuber. od. haltb. gem.		800	800
09.7202	Makrelen, ganz od. i. Stck., zuber. od. haltb. gem.		20	20
09.7203	Sardellen, ganz od. i. Stck., zuber. od. haltb. gem.		400	400
09.7204	Sardellen, n. ganz od. i. Stck., zuber. od. haltb. gem.		30	30
09.7205	Weichtiere, zubereitet od. haltb. gem., ausgen. Miesmuscheln		500	500

### Entwicklung der Anlandungen von Frischfisch (ohne Krebs- und Weichtiere) in der Bundesrepublik Deutschland (Basis verkaufte Konsumware)

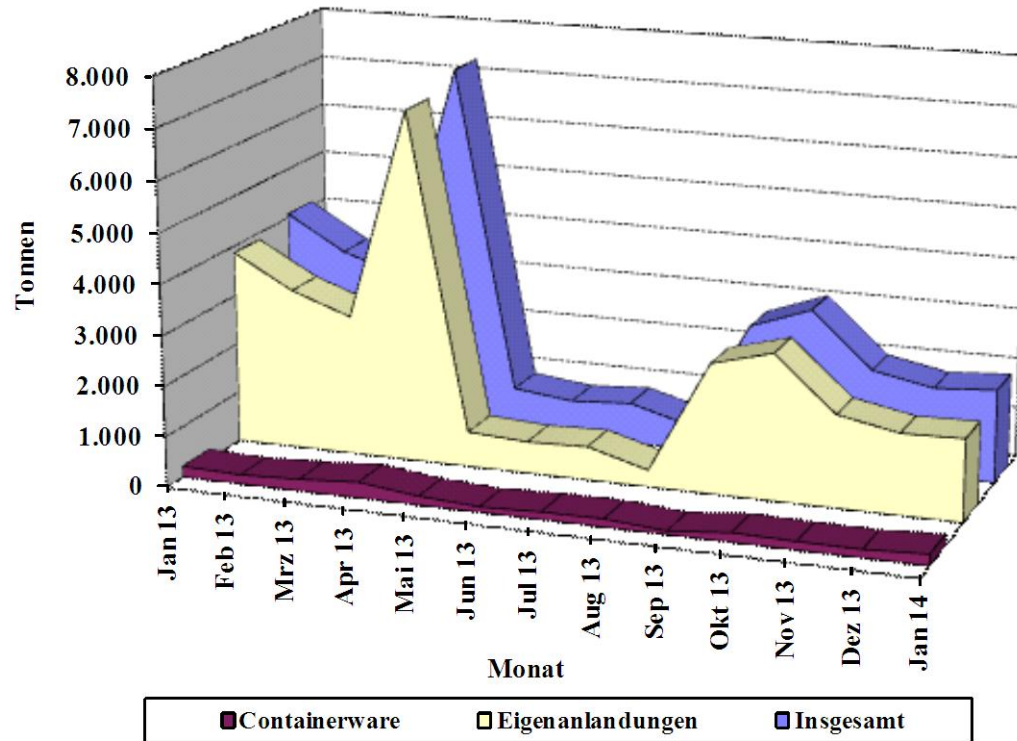

Quelle: BLE



Grafik 2

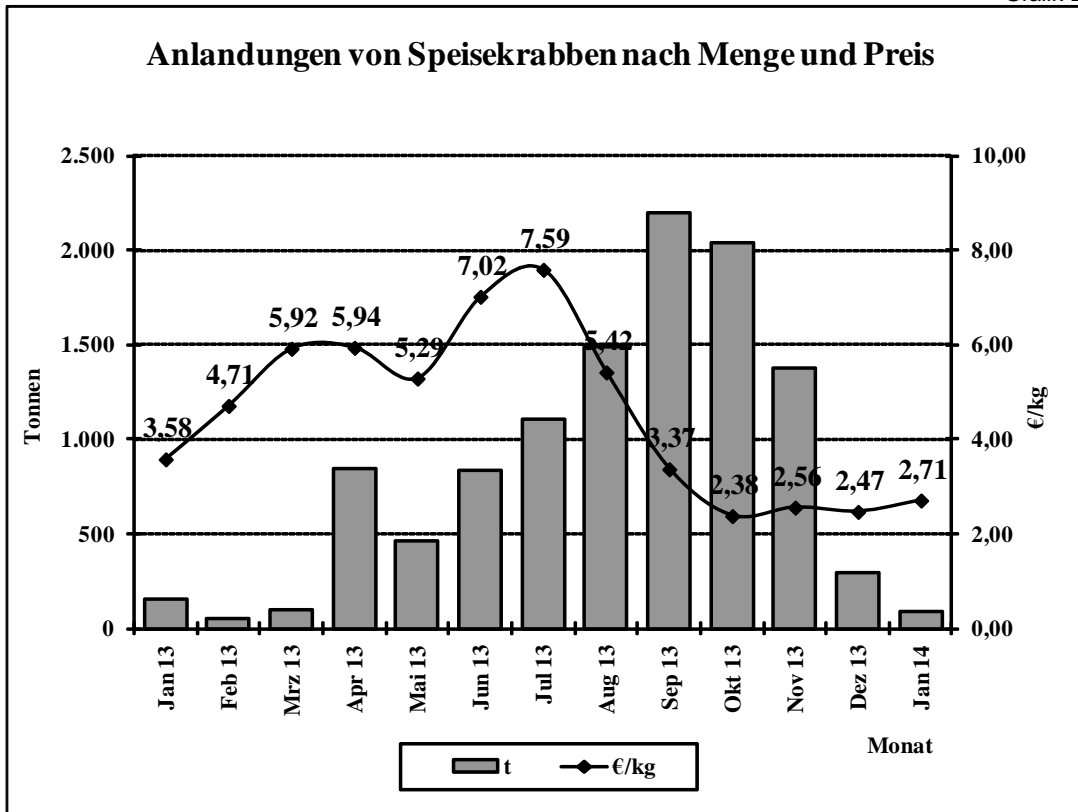

Quelle: BLE

Grafik 3

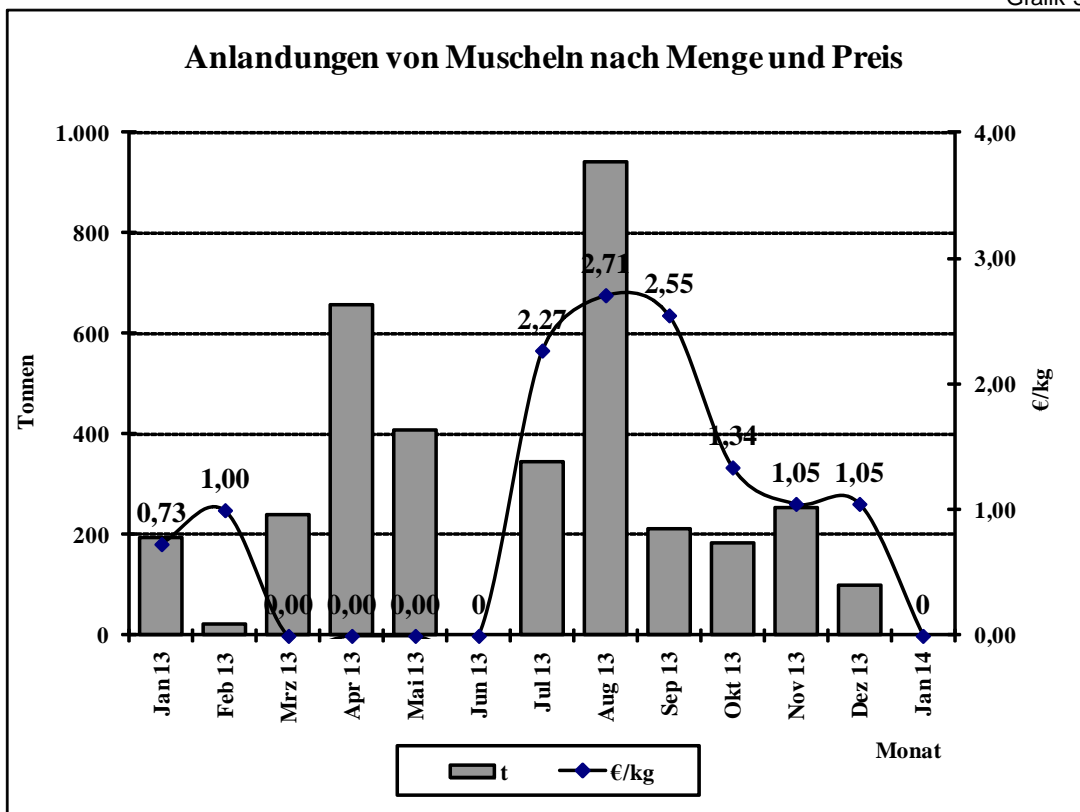

Quelle: BLE

### Preisentwicklung für bestimmte Fischarten (ausländische Anlandungen) in der Bundesrepublik Deutschland 2013/2014

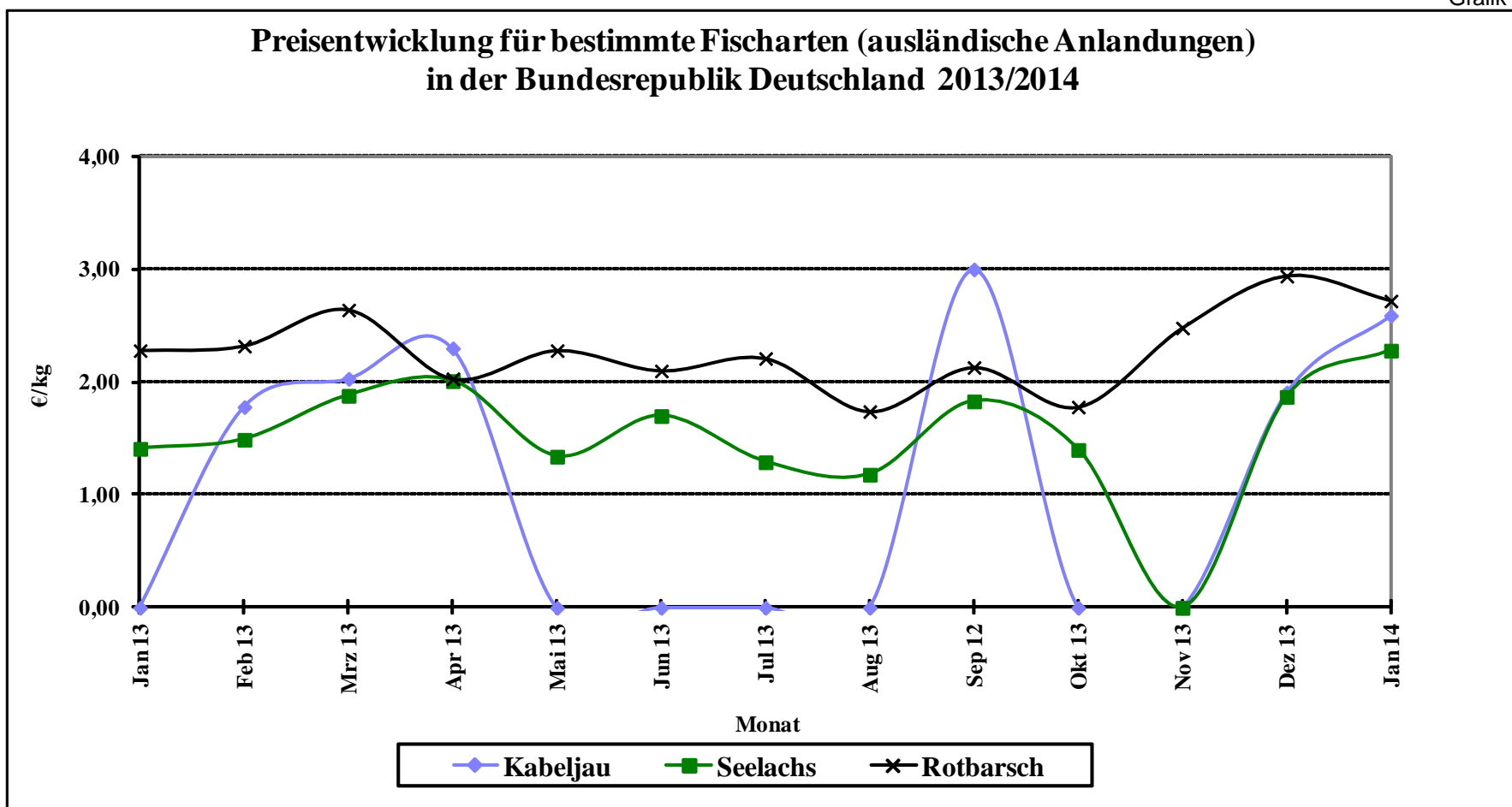

Quelle: Seefischmärkte

### Entwicklung der Kabeljaugrößen in den deutschen Anlandungen

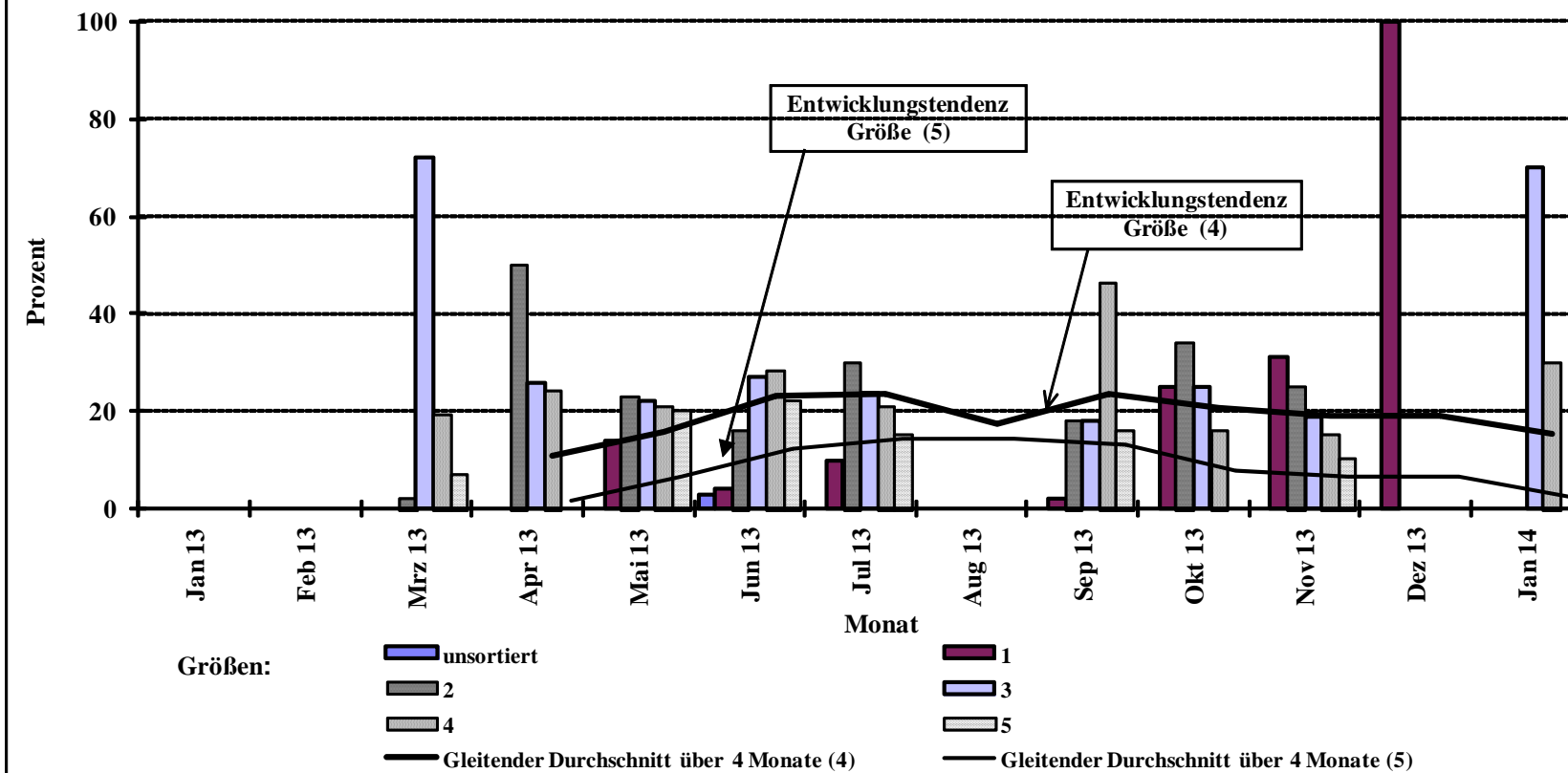

Quelle: BLE

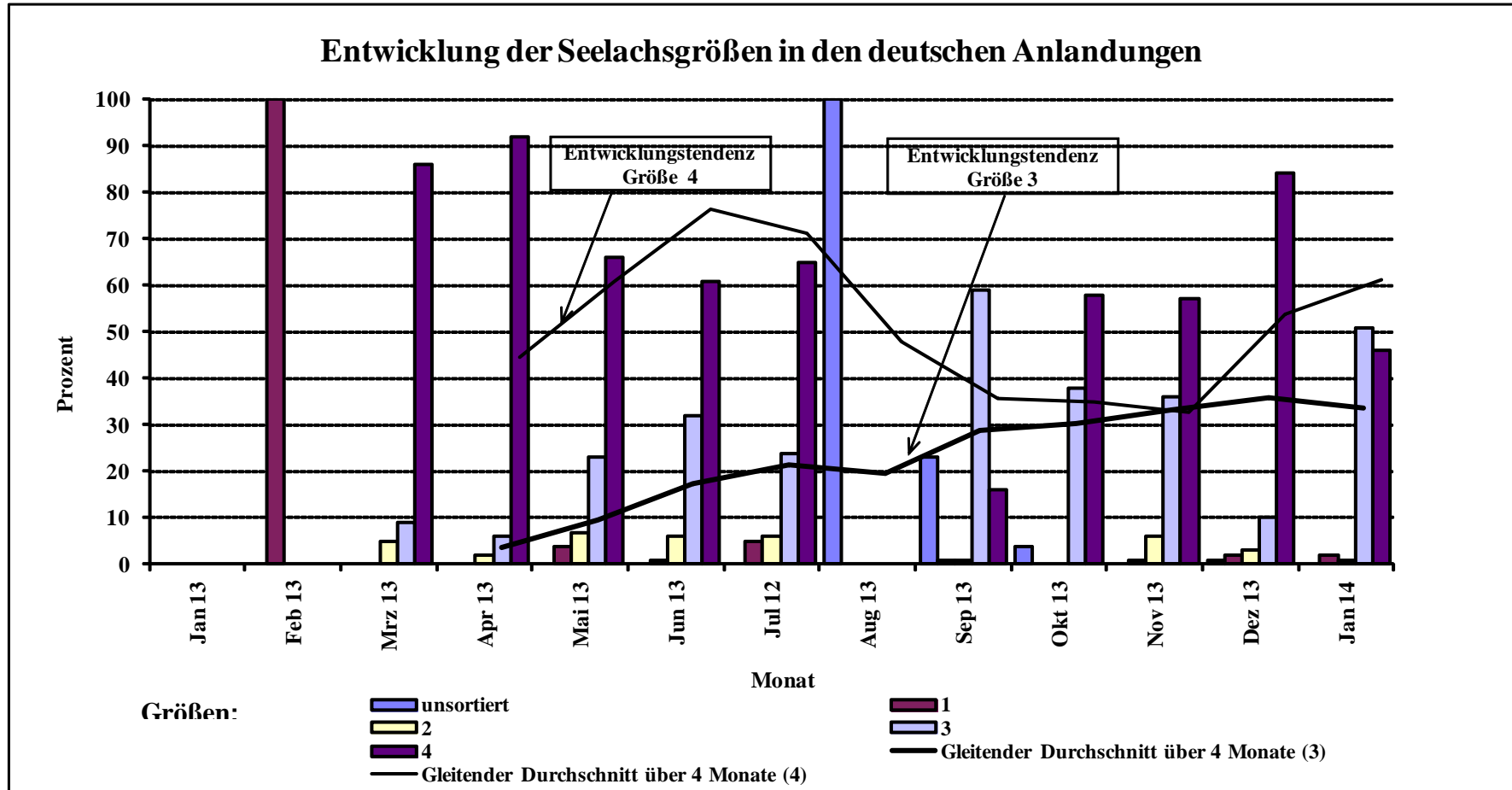

Quelle: BLE

### Entwicklung der Dorschgrößen in den deutschen Anlandungen

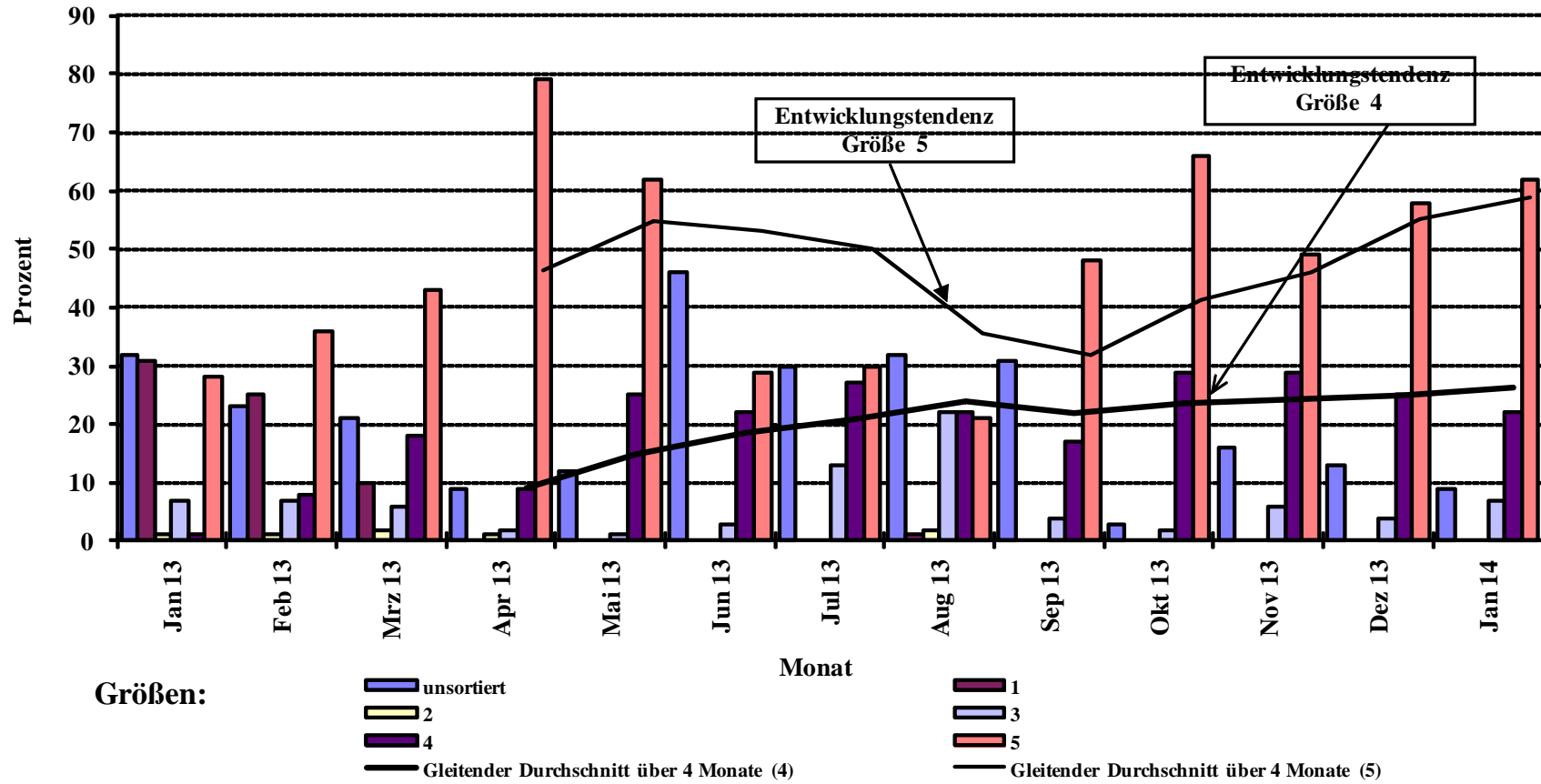

Quelle: BLE

### Direktzufuhren ausländischer Fänge aus allen Ländern in die Bundesrepublik Deutschland (einschließlich Containerware)

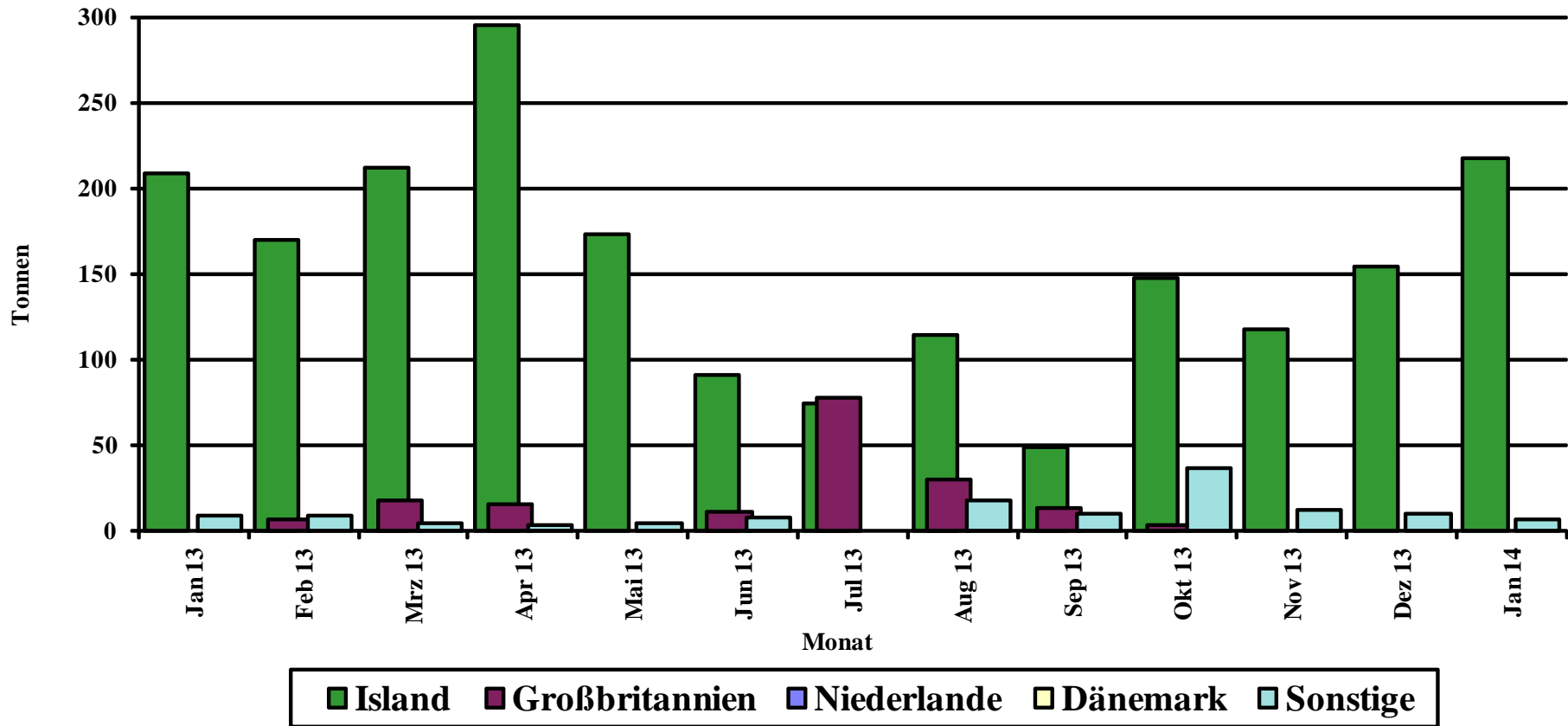

Quelle: BLE

**Prozentuale Anteile ausländischer Zufuhren (einschl. Container)**

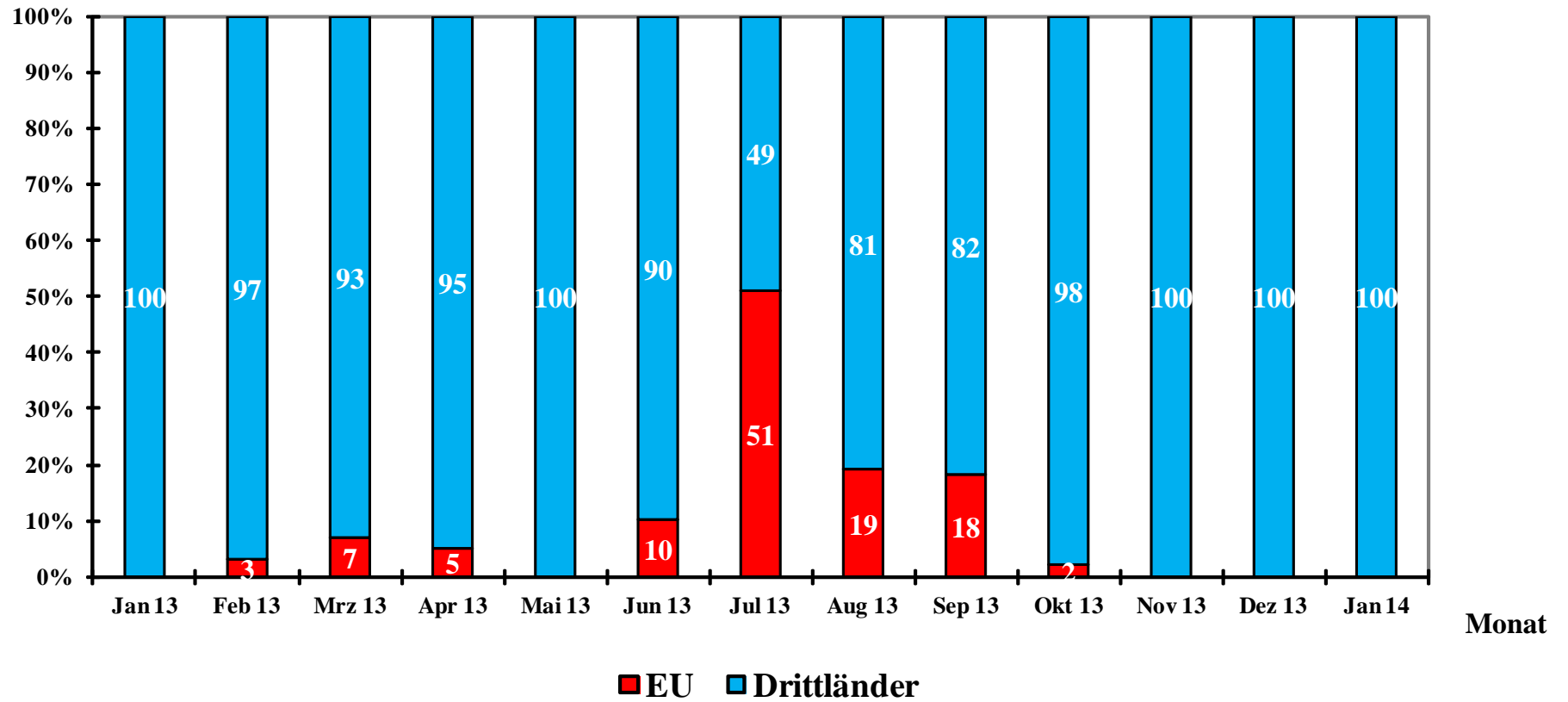

Quelle: BLE

Grafik 10

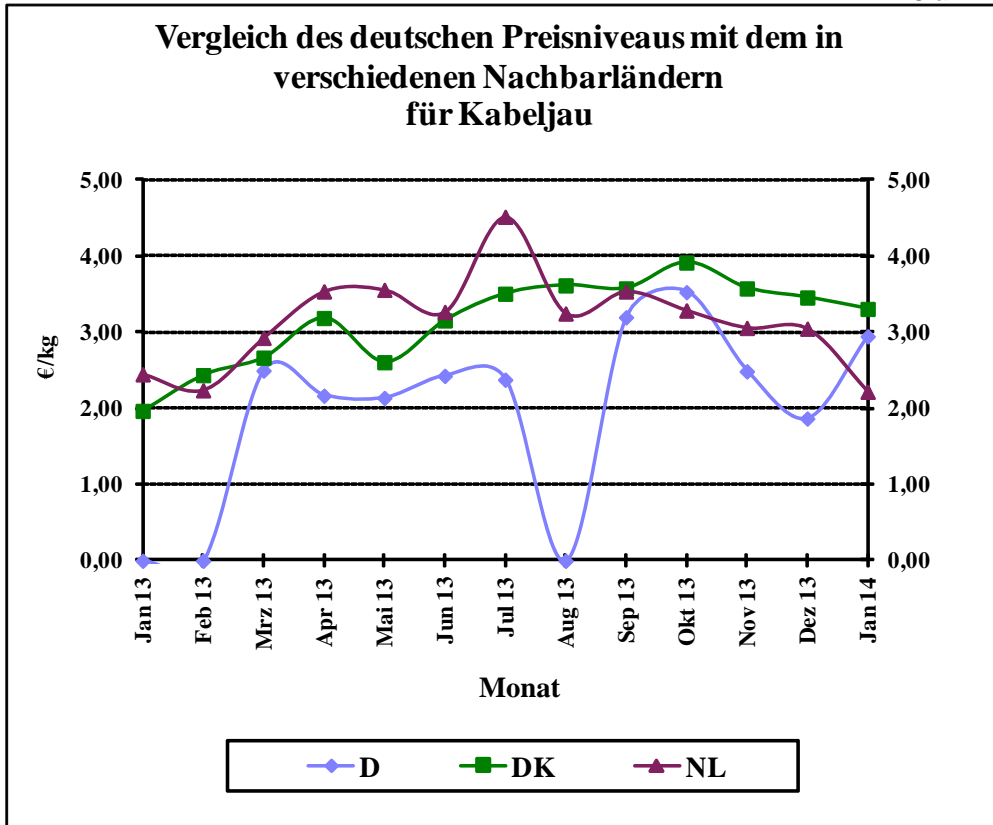

Quelle: BLE

Grafik 11

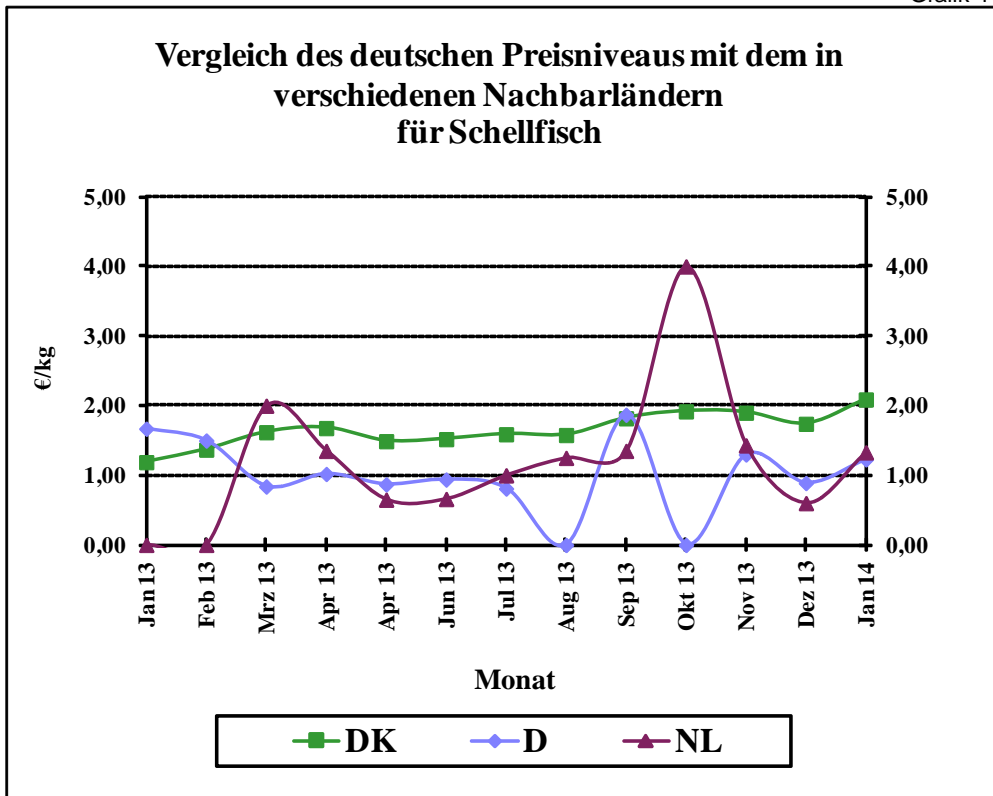

Quelle: BLE



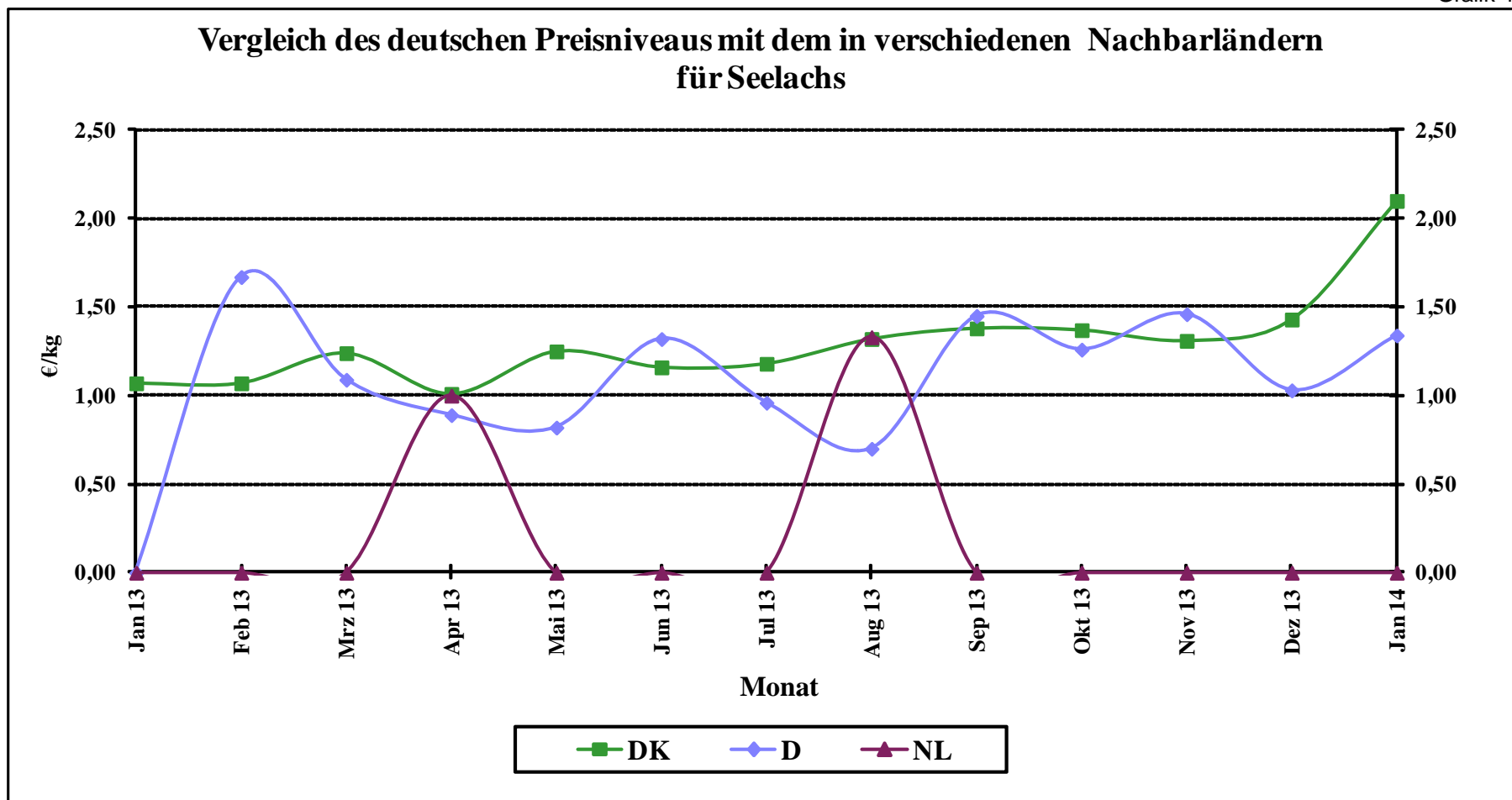

Quelle: BLE

Grafik 13

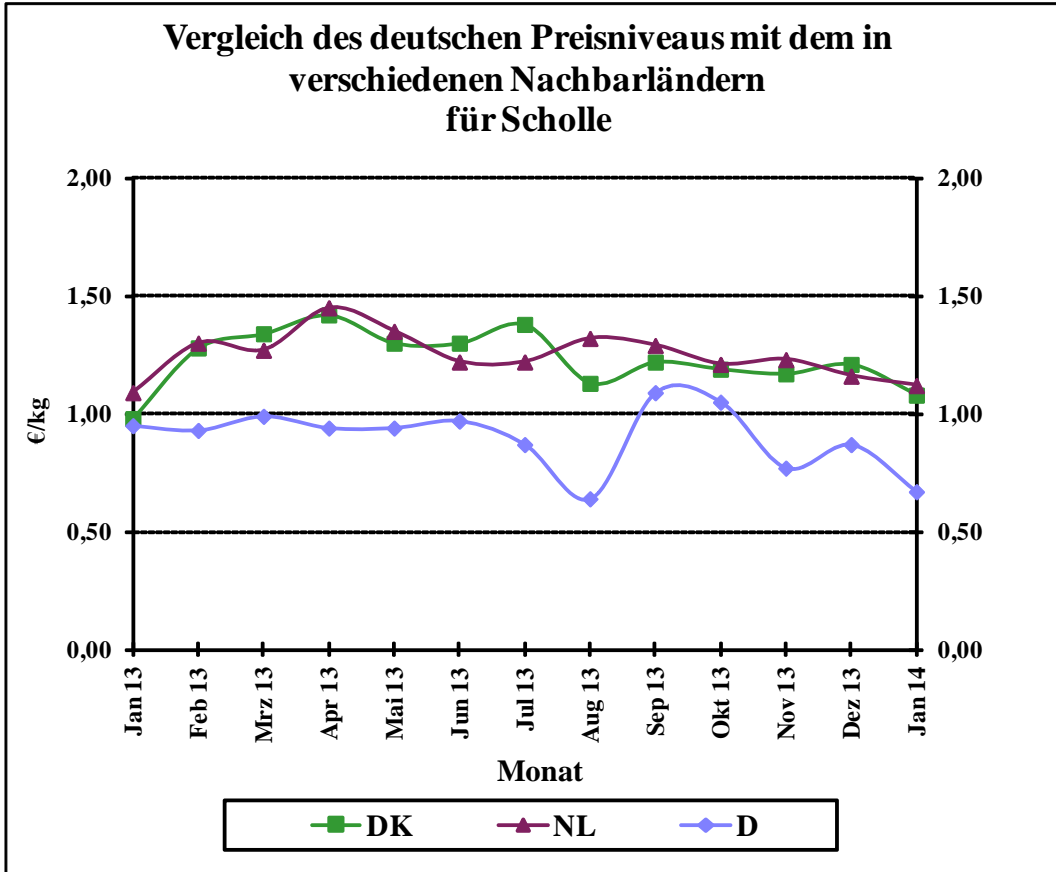

Quelle: BLE

Grafik 14

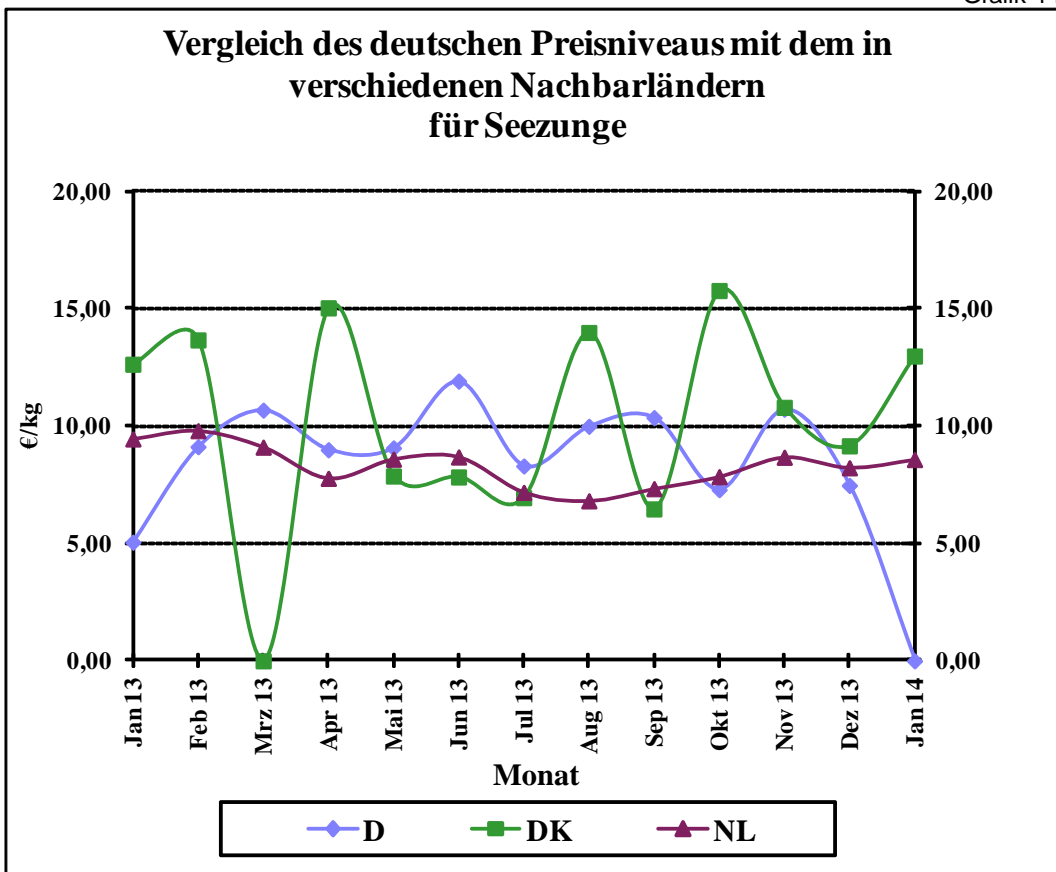

Quelle: BLE

Grafik 15a

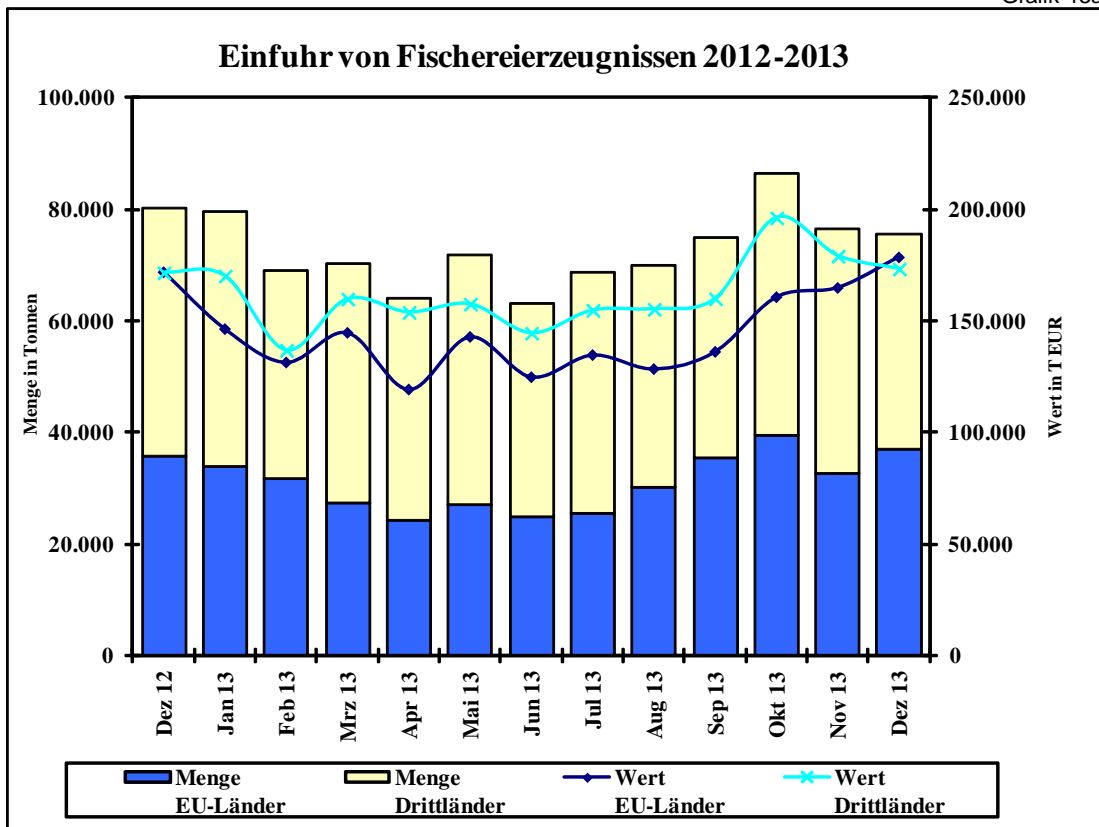

Grafik 15b

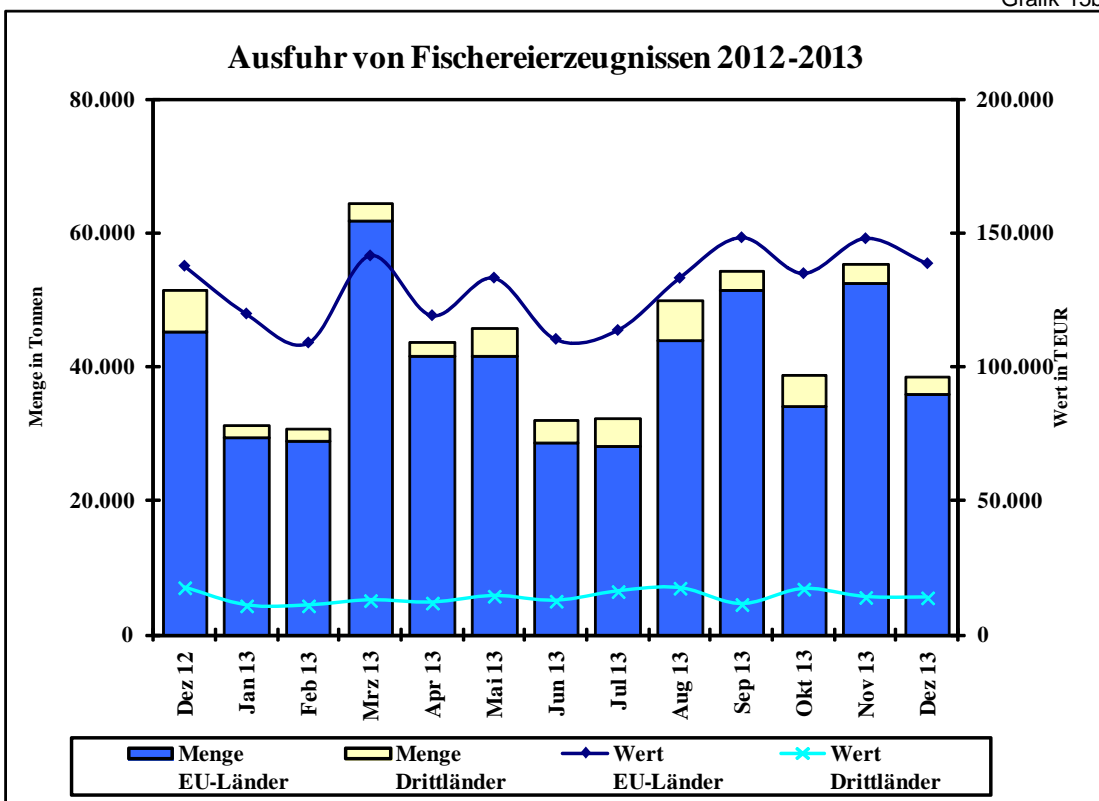

Quelle: Statistisches Bundesamt, BLE; einschl. dt. Anlandungen im Ausland

### Gesamteinfuhr von frischem Lachs (03021200/03021300; 03021400) 2011-2013 (2013 vorläufige Zahlen)

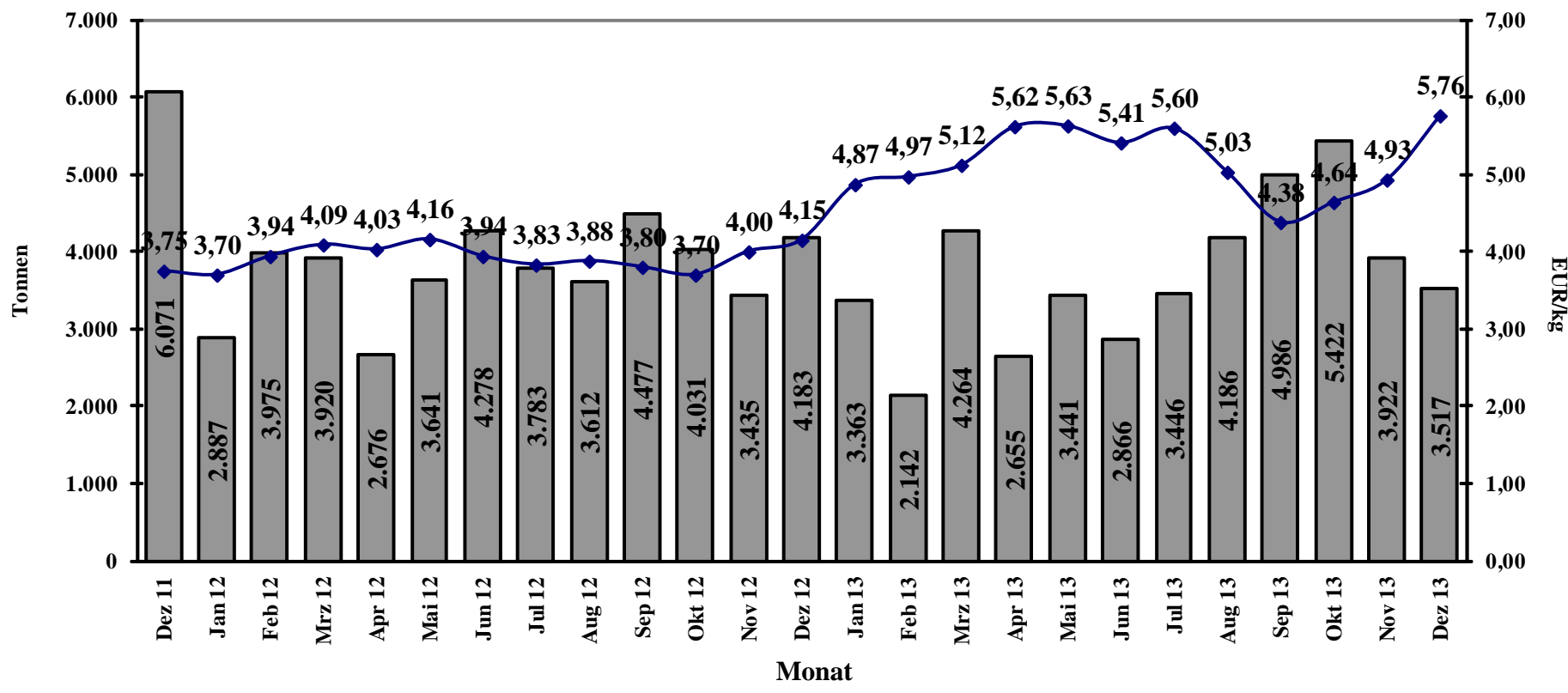

Quelle: Stat.BA, Wiesbaden

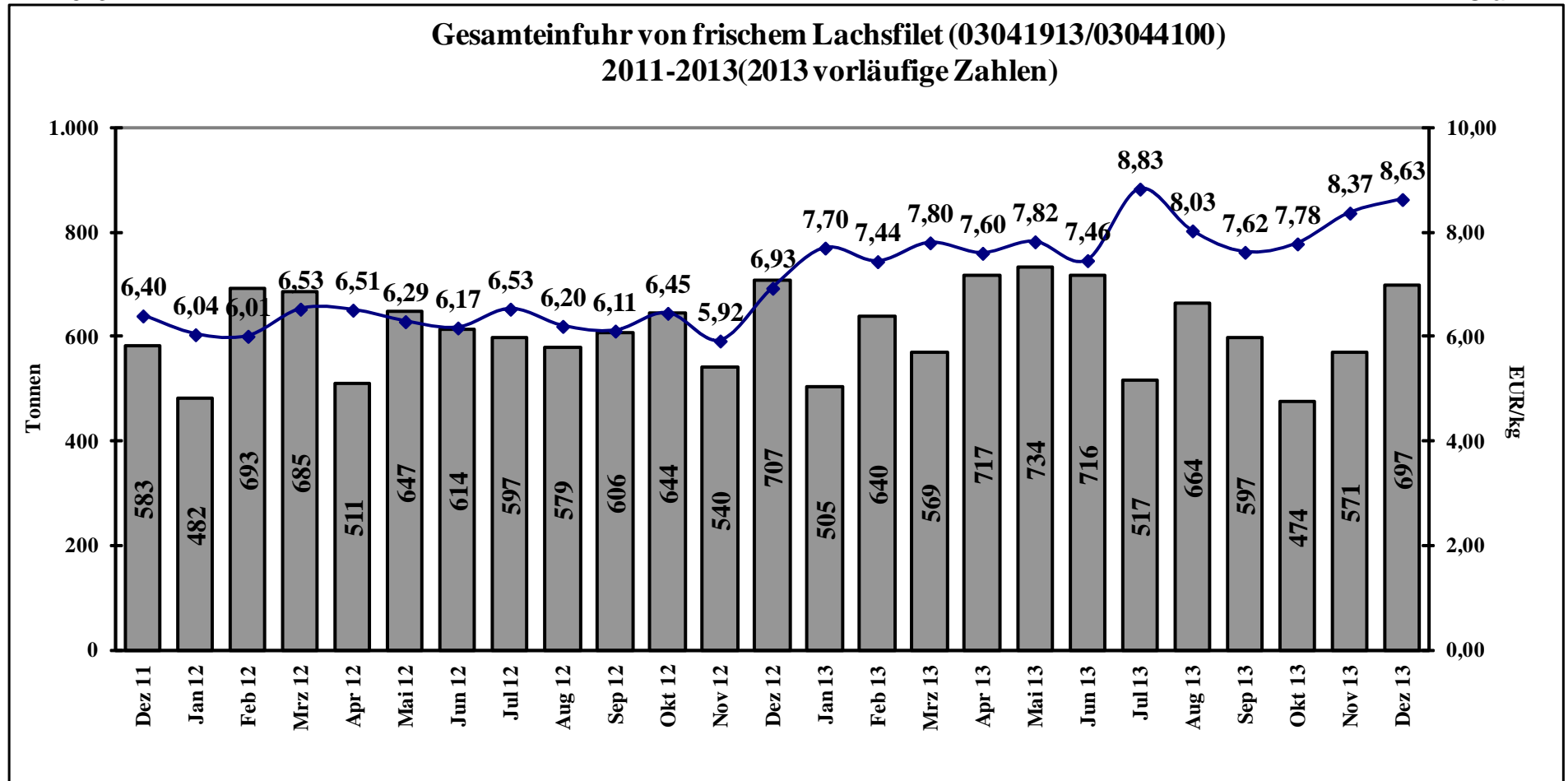

Quelle: Stat.BA, Wiesbaden