

# Monatsbericht Juli 2011

## Bericht über die Fischerei und die Marktsituation für Fischereierzeugnisse in der Bundesrepublik Deutschland

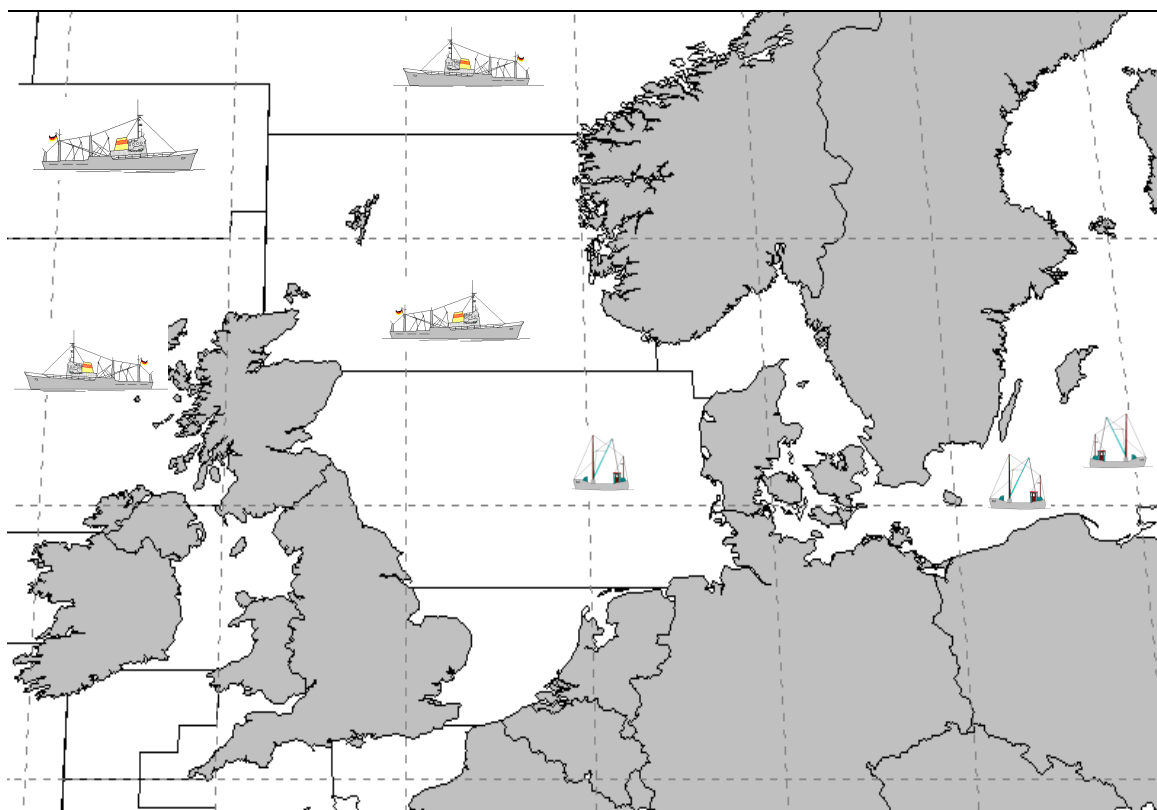

---

**Herausgeber:** Bundesanstalt für Landwirtschaft und Ernährung  
Referat 523 - Fischwirtschaft  
Haubachstraße 86  
22765 Hamburg  
Tel.: 040/306860-0  
Fax: 040/306860-60  
[www.ble.de](http://www.ble.de)

# INHALTSVERZEICHNIS

<b>Gesamtüberblick .....</b>	<b>2</b>
<b>Teil I: Anlandungen und Interventionen .....</b>	<b>4</b>
1. Gesamtüberblick .....	4
1.1. Inlandsanlandungen der deutschen Seefischerei .....	4
1.1.1. Frischfischanlandungen deutscher Fahrzeuge im Inland .....	4
1.1.2. Frostfischanlandungen deutscher Fahrzeuge im Inland.....	5
1.2. Auslandsanlandungen der deutschen Seefischerei .....	5
1.2.1. Frischfischanlandungen deutscher Fahrzeuge im Ausland.....	5
1.2.2. Frostfischanlandungen deutscher Fahrzeuge im Ausland.....	6
1.3. Anlandungen von ausländischen Fahrzeugen im Bundesgebiet.....	6
1.4. Interventionen .....	6
<b>Teil II: Außenhandel.....</b>	<b>6</b>
2.1. Einfuhr .....	6
2.2. Ausfuhr .....	8
<b>Teil III: Tabellen und Grafiken</b>	
<b>3.1. Tabellen</b>	
Übersicht Marktversorgung .....	Nr. 1
Anlandungen und Preise .....	Nr. 2-7
Importe .....	Nr. 8-8.7
Exporte .....	Nr. 9-9.7
Fänge, Fangquoten und Fänge nach Gebieten .....	Nr. 10-11
Zollkontingente .....	Nr. 12
<b>3.2. Grafiken</b>	
Anlandungen und Preise .....	Nr. 1-14
Außenhandel .....	Nr. 15-17

Aufgrund technischer Probleme kann die Tabelle 11 in diesem Bericht leider nicht erscheinen. Wir bitten Sie, dies zu entschuldigen.

Die Tabelle 11 für den Vormonat Juni 2011 können Sie in dem im Internet veröffentlichten Monatsbericht unter [www.ble.de](http://www.ble.de) im Bereich Kontrolle und Zulassung / Fischerei/ Fischwirtschaft einsehen.

# **Fangstatistik und Marktsituation für Fischereierzeugnisse in der Bundesrepublik Deutschland**

## **Kurzinformation Juli 2011**

### **Gesamtüberblick**

#### **Anlandungen und Interventionen**

- **Das Gesamtaufkommen deutscher Fischereifahrzeuge im In- und Ausland lag im Juli bei ca. 21.000 t. Davon entfielen auf frische Fischereiprodukte 6.400 t und auf Frostware 14.500 t.**
- **Deutsche Inlandsanlandungen (alle Anlandeplätze, verkaufte Konsumware) betragen im Juli insgesamt 3.200 t, ausschließlich Frischfisch. Das Hauptsortiment deutscher Frischfischfänger bestand aus Miesmuscheln, Garnelen, Seelachs, Dorsch und Flundern. Der Durchschnittspreis für deutsche Frischware lag im Juli bei 2,00 Euro/kg.**
- **Für Juli wurden bisher keine Frostfischanlandungen von deutschen Fahrzeugen in Häfen der Bundesrepublik gemeldet.**
- **Die Auslandsanlandungen deutscher Fischereifahrzeuge lagen im Juli bei insgesamt 9.100 t. Sie bestanden zu 36 % aus Frischware.**
- **Deutsche Frischfischanlandungen im Ausland lagen bei rund 3.300 t. Die wichtigsten Fischarten waren Kabeljau, Schwarzer Heilbutt, Sandaal und Miesmuscheln. Im Mittel lag der Preis bei 2,34 Euro/kg.**
- **Im Juli wurden bisher rund 5.900 t Frostfischanlandungen im Ausland registriert. Hierbei handelte es sich um Heringe, der in den Niederlanden angelandet wurden.**
- **Es wurden im Juli keine Rücknahmen aus deutschen Frischfischanlandungen gemeldet.**

## Außenhandel

- Im ersten Halbjahr 2011 gegenüber dem Vorjahreszeitraum insgesamt leicht gestiegene Importmengen; EU-Importanteil +1 % und Drittlandsimporte unverändert, Preisniveau für EU-Ware +8 % und für Drittlandswaren +14 %;
- Importmenge Seefrostfische 8 % über Vorjahresniveau; Preise im Frostfischsektor um 3 % gestiegen; Einfuhren von gefrorenem Seefischfilet 7 % über Vorjahresniveau, dabei starke Zuwächse bei Hoki- und Makrelenfilets und Rückgang bei Seehecht und Rotbarsch um 15 % bzw. 39 %. Preis für Frostfilets 2 % über Vorjahresniveau; um 11 % gesunkene Menge gefrorenen Seefischfleisches bei um 13 % höheren Preisen; um 32 % gestiegene Menge gefrorener ganzer Seefische bei 7 % höheren Preisen;
- Um 11 % gesunkene Einfuhren von frischen Seefischen; Preisniveau im Frischfischsektor 21 % über Vorjahreshöhe; Rückgang bei ganzer Frischware um 15 %, v.a. durch geringere Rotbarscheinfuhren (-41 %); für ganze Frischware gesteigerte Preise (+30 %); unveränderte Einfuhren frischer Seefischfilets bei 8 % höheren Preisen;
- Heringseinfuhren 9 % unter Vorjahresniveau mit 87.700 t; frische Heringseinfuhren 1 % unter Vorjahreszeitraum; Einfuhren gefrorener Heringe lagen 11 % unter Vorjahresniveau; Heringskonserven und Halbfabrikate -11 %; insgesamt stark angestiegene Preise;
- Einfuhren von Süßwasserfischen 6 % niedriger als im Vorjahr bei um 19 % gestiegenen Preisen; Beim Lachs Rückgang von EU-Importen um 5 %; Drittlandsimporte -9 %; insgesamt um 22 % gestiegene Preise für Lachs;
- Um 32 % rückläufige Einfuhren von Sardinenkonserven, Preisniveau um 2 % tiefer;
- Exporte von Fischereierzeugnissen beliefen sich von Januar bis Juni 2011 auf zusammen 251.300 t (-8 %), EU-Länder haben einen Anteil von 94 %; Preis für in EU-Länder verkaufte Ware 3,07 Euro/kg, in Drittländer 4,25 Euro/kg;
- Exporte im Frostfischsektor von 72.700 t von Januar bis Juni 2011; davon 37.600 t ganze Fische und 33.800 t Filets; Preis für Frostware insgesamt 2,25 Euro/kg; Exportanteil von 91 % in Gemeinschaftsländer im Frostfischsektor;
- Ausfuhren im Frischfischsektor von Januar bis Juni 2011 bei 36.400 t; davon 34.300 t ganze Seefische und 2.100 t Seefischfilets; insgesamt Preis von 1,29 Euro/kg;
- Heringsexporte betragen 29.700 t bei einem Preisniveau von 1,63 Euro/kg; davon gefrorene Heringe 11.300 t und frische Heringe 4.800 t bei Preisen von 0,94 Euro/kg bzw. 0,64 Euro/kg; Heringskonserven und Halbfabrikate wurden in Höhe von 13.400 t zu einem Durchschnittspreis von 2,56 Euro/kg exportiert.
- Die Ausfuhren von Süßwasserfischen gingen um 13 % zurück, während die Preise um 24 % stiegen.

# Teil I: Anlandungen und Interventionen

## 1. Gesamtüberblick

Im Juli 2011 landeten deutsche Fischereifahrzeuge insgesamt 21.000 t frische und gefrorene Fischereierzeugnisse im In- und Ausland an, darunter auch nicht verkaufte Ware (*Tabelle 2*). Für rund 8.600 t Fischereierzeugnisse gibt es nur eine Übergabeerklärung, es liegen aber keine Angaben zum Verkauf vor. Daher handelt es sich um Ware „Ohne Angaben“, die in den nachfolgenden Tabellen nicht berücksichtigt werden. Aus diesem Grund verzichten wir auf die Darstellung einiger Durchschnittserlöse in *Tabelle 2*.

Im Vergleich zum Vorjahr sind die Anlandungen fast um das Vierfache gestiegen. Rund 85 % der Anlandungen wurden in ausländischen Häfen gelöscht. Der Anteil von gefrosteten Fischereierzeugnissen an den Gesamtanlandungen lag bei fast 70 %.

In Deutschland befanden sich in der Anlandemenge u.a. Miesmuscheln, Nordseekrabben, Seelachse, Dorsche und Flundern. In den Anlandungen deutscher Fischereifahrzeuge in den EU-Ländern waren überwiegend Heringe, Sandaale, Miesmuscheln und Seelachse enthalten. Bislang wurden im Juli Anlandungen von rund 1.600 t in Island gemeldet. Darunter waren 820 t Kabeljau und 750 t Schwarzer Heilbutt.

Beginnend mit *Tabelle 3* werden die weiteren statistischen Angaben zu den Einzelerzeugnissen auf Basis „verkaufte Konsumware“ ausgewiesen.

### 1.1. Inlandsanlandungen der deutschen Seefischerei

Die deutschen Anlandungen im Inland beliefen sich im Juli auf rund 3.200 t und bestanden ausschließlich aus Frischware. Auf den ersten Rängen im Frischfischbereich kamen Miesmuscheln, Nordseekrabben, Seelachse, Dorsche und Flundern.

#### 1.1.1. Frischfisch-anlandungen deutscher Fahrzeuge im Inland

Bei den Einzelerzeugnissen bestimmten im Juli Miesmuscheln, Nordseekrabben, Seelachse, Dorsche und Flundern das Gesamtaufkommen an Frischerzeugnissen (*Tabelle 3*). Für Dorsch wurde in Heiligenhafen 1,55 Euro/kg bezahlt. Hier wurden im Juli rund 30 % der Dorschanlandungen gemeldet. Weitere größere Anlandungen gab es in Burgstaaken (2,15 Euro/kg). In Cuxhaven wurden für ein Kilo Seelachse 1,07 Euro gezahlt. In Sassnitz wurden rund 40 % der Flundern zu einem Preis von 0,44 Euro/kg angelandet. Darüber hinaus wurden weitere Flunderanlandungen in Freest für 0,65 Euro/kg registriert. Im Mittel betrug der Preis für Frischware im Inland 2,00 Euro/kg.

Die **Krabbenfischer** (*Grafik 2*) holten im Juli rund 1.100 t Krabben ein, wovon etwa ein Drittel in Büsum angeliefert wurde. Dort wurde ein Preis von 2,66 Euro/kg gezahlt. In Accumersiel verzeichnete man ähnliche Erlöse für angelandete Nordseekrabben (2,69 Euro/kg). Der niedrigste Preis wurde in Schlüttsiel gezahlt (2,51 Euro/kg), während für Anlandungen in Tönning 3,10 Euro/kg gemeldet wurden. Der Durchschnittspreis lag bei 2,62 Euro/kg. Er sank somit im Vergleich zum Vorjahresmonat um 38 Cent und lag um 0,23 Euro unter den Werten von Juni 2011.

In der **Muschelfischerei** (*Grafik 3*) wurden im Juli bisher rund 1.400 t in Norddeich und Hooksiel registriert. Dort wurden Preise von 2,48 €/kg bzw. 1,21 €/kg erzielt. Leider erreichen uns die meisten Meldungen über Muschelanlandungen oft erst, nachdem wir den aktuellen Monatsbericht erstellt haben. Die Zahlen zur Muschelfischerei können Sie somit erst im darauf folgenden Monat aus den Tabellen (Spalte Vormonat) und Grafiken entnehmen.

Im Juli wurden rund 180 t Dorsch vor allem in den Größenklassen 3, 4 und 5 als E-Ware angelandet. Die Seelachsenanlandungen in Höhe von rund 280 t wurden von den Größenklassen 3 und 4 der Frischeklassen E bestimmt. Kabeljau wurde in den Frischeklassen E und A angelandet und verteilt sich auf alle Größenklassen (*Tabelle 3.1*).

### **1.1.2. Frostfischanlandungen deutscher Fahrzeuge im Inland**

Im Monat Juli haben die deutschen Hochseefahrzeuge bisher keine Waren im Inland angelandet (*Tabelle 4*).

## **1.2. Auslandsanlandungen der deutschen Seefischerei**

Die deutschen Anlandungen im Ausland beliefen sich im Juli auf rund 9.100 t und bestanden zu zwei Drittel aus Frostware. Auf den ersten Rängen im kamen Hering, Kabeljau, Schwarzer Heilbutt und Sandaal. Rund 60 % der Anlandungen erfolgten in den EU-Ländern.

### **1.2.1. Frischfischanlandungen deutscher Fahrzeuge im Ausland**

Die Frischfischanlandungen deutscher Fischereifahrzeuge im Ausland beliefen sich im Juli auf rund 3.300 t (*Tabellen 5, 5.1 und 5.2*). Die Anlandungen bestanden überwiegend aus Kabeljau, Schwarzen Heilbutt, Sandaal, Miesmuschel und Seelachs bei einem Durchschnittspreis von 2,34 Euro/kg. In den isländischen Häfen Grundarfjörður und Dalvík wurden für Kabeljaue Preise von 1,65 bzw. 1,52 Euro/kg erzielt. In Dänemark wurden für Kabeljaue im Mittel 4,10 Euro/kg gezahlt. Die größten Anlandungen von Schwarzen Heilbutt wurden im isländischen Hafnarfjörður und in Reykjavík gemeldet. Dort wurden Preise von 4,30 Euro/kg bzw. 3,50 Euro/kg realisiert. Sandaal wurde in erster Linie in Thyborøn (DK) zu 0,22 Euro/kg angelandet. Im niederländischen Eemshaven gab es größere Anlandungen von Miesmuscheln zu einem Kilopreis von 1,58 Euro.

Die Frischfischanlandungen in Dänemark sind im Juli gegenüber dem Vorjahr drastisch gesunken (*Tabelle 5.1*). Grund hierfür ist der Rückgang bei den Anlandungen von Sonstigen Fischen. Aber auch die Anlandungen von Kabeljau/Dorsch (-55 %) und Seelachs (-56 %) wurden deutlich weniger angelandet als im Vorjahr. Die Anlandungen von Schollen (-31 %) und Scharben (-65 %) hatten ebenfalls Verluste vorzuweisen. Nur bei Schellfisch wurden höhere Anlandungen als im Vorjahr gemeldet (+8 %). Das Preisniveau lag mit 1,32 Euro/kg über dem Niveau des Vorjahresmonats.

Die Anlandungen in den Niederlanden sind gegenüber dem Vorjahr um rund 86 % gestiegen (*Tabelle 5.2*). Dies lag an den erhöhten Anlandungen von Miesmuscheln und den „Sonstigen Fischen“. Hingegen sind die Anlandungen von Plattfischen stark gesunken. Die anderen Fischarten verzeichneten nur leichte Tendenzen nach unten. Die Anlandungen von Kabeljau und Garnelen haben sich im Vergleich zum Vorjahr fast verdoppelt. Im Juli lag der Durchschnittspreis bei 2,83 Euro/kg und somit unter dem Niveau vom Vorjahr.

### 1.2.2. Frostfischanlandungen deutscher Fahrzeuge im Ausland

Bisher liegen für Juli Angaben über Anlandungen der Großen Hochseefischerei im Ausland in Höhe von 5.900t vor (*Tabelle 6*). Dabei handelte es sich vor allem um Hering. Dieser wurde in Ijmuiden (NL) angelandet. Über den Preis können z.Zt. leider keine Angaben gemacht werden. Weitere Anlandungen gab es in Island, wo u.a. Schwarzer Heilbutt für 4,50 Euro/kg abgesetzt wurde.

### 1.3. Anlandungen von ausländischen Fahrzeugen im Bundesgebiet

Im Juli wurden bislang Anlandungen von rund 110 t von ausländischen Fahrzeugen in der Bundesrepublik Deutschland registriert. An den Seefischmärkten wurde Containerware aus Island und den Färöer-Inseln angelandet. Die an den Seefischmärkten angelandete Containerware enthielt fast ausschließlich Rotbarsch zu einem durchschnittlichen Preis von 1,95 Euro/kg.

Der Verlauf der Preisentwicklung für ausgewählte Seefischarten aus ausländischen Direktzufuhren ist in Fortsetzung der Vorjahresergebnisse in *Grafik 4* dargestellt.

Die *Grafiken 10 bis 14* zeigen einen Vergleich des Preisniveaus deutscher Märkte für wichtige Seefischereierzeugnisse mit denen in europäischen Nachbarländern.

### 1.4. Interventionen

Im Juli 2011 wurden keine Frischfischrücknahmen deutscher Fahrzeuge in deutschen oder ausländischen Häfen registriert.

## Teil II: Außenhandel

### 2.1. Einfuhr

Von Januar bis Juni 2011 lagen die Importe von **Fisch, Krebs- und Weichtieren** nur geringfügig über dem Niveau des Vorjahres. Die Preise für eingeführte Waren stiegen dabei im Mittel um 11 %. Der Anteil der Einfuhrmengen aus Drittländern betrug 65 %. Wichtigste Herkunftsländer waren die VR China, Norwegen, Dänemark, Polen und die USA.

Die **Frostfischimporte** betragen in den ersten sechs Monaten 2011 150.700 t. Sie lagen damit um 8 % über dem Vorjahresniveau. Die Gesamtimporte von **Frostfilets** wurden mit rund 123.900 t 7 % höher registriert. Die Filets machten einen Marktanteil von 82 % am gesamten Frostfischsektor aus. Das Preisniveau für Filets stieg gegenüber dem Vorjahr im Mittel um 2 %. Die Einfuhren von Hoki- und Makrelenfilet stiegen stark an. Rotbarscheinfuhren und die Einfuhren von Seehechtfilets verringerten sich dagegen um 39 bzw. 15 Prozent. Pazifischer Pollack ist mit einem Anteil von 64 % Spitzenreiter in diesem Segment. Die Einfuhren dieser Ware stammten vorwiegend aus der VR China und den USA.

Die Importe von **gefrorenem Fischfleisch** betragen bisher 9.100 t (-11 %) bei um 13 % anziehenden Preisen. Die Einfuhren von Kabeljaufleisch sanken um 39 %. Seehecht verzeichne-

te einen Rückgang der Importe um 14 %. Pazifischer Pollack und Seehecht sind die bedeutendsten Fischarten in diesem Segment. Sie wurden überwiegend aus den USA eingeführt.

Die Einfuhren **ganzer gefrorener Seefische** beliefen sich auf 17.700 t und stiegen somit um 32 %. Die Preise stiegen gegenüber dem Vorjahr um 7 %. Auffällige Mengensteigerungen gab es bei den Einfuhren von gefrorenem Seelachs (+562 %) und Blauem Wittling (+1083 %). Wichtigste Fischart in diesem Segment sind Makrelen, von denen 6 % mehr eingeführt wurden.

Bei **frischen Seefischen** lagen die Einfuhren bis Juni um 11 % unter den Importen des Vorjahreszeitraums. Bei den Frischfischeinfuhren **ganzer Seefische** (einschl. Fleisch) nahmen die Importe um 15 % ab. Rotbarschimporte brachen um 41 % ein. Kabeljau wurde hauptsächlich aus Norwegen eingeführt. Kabeljaueinfuhren stiegen um 65 %. Die Importpreise dieser ganzen Frischfische stiegen im Mittel gegenüber dem Vorjahreszeitraum um 30 %.

Die **Frischfiletimporte** lagen auf Vorjahreshöhe. Rotbarsch wurde 42 % mehr gegenüber dem Vorjahr eingeführt. Die Importe von „anderen Filetarten“ lagen um 6 % unter dem Vorjahresniveau. Wichtigste Lieferländer dieser nicht detaillierter ausgewiesenen Frischfilets waren die Niederlande und Sri Lanka. Die Preise stiegen gegenüber dem Vorjahreszeitraum um 8 %.

Die Einfuhr von **Heringen** (einschließlich Heringskonserven und Halbfabrikaten) sank im Berichtszeitraum um 9 % gegenüber dem Vorjahr. Der Preis der Heringsimporte erhöhte sich gegenüber dem Vorjahr um 29 %. Der größte Teil der gefrorenen Heringe wurde aus Norwegen importiert. Bei frischen Heringen war Dänemark Hauptexporteur. Die Einfuhren gefrorener Heringe sanken um 11 %, die von frischen um 1 %. Ganze frische Heringe wurden 28 % weniger, frisches Heringsfleisch 139 % mehr eingeführt.

Die Importe von **Süßwasserfischen** verringerten sich gegenüber dem Vorjahr um 6 %. Wichtigste gehandelte Artengruppe waren die Lachse, deren Zufuhren 8 % unter dem Vorjahresniveau lagen. Die Importmenge für gefrorene Filets lag 10 % unter dem Niveau des Vorjahres. Einfuhren gefrorener ganzer Lachse sanken um 20 % bei um 28 % steigenden Preisen. Während die Frostfilets vornehmlich aus China und Norwegen importiert wurden, kamen die ganzen Frostlachse hauptsächlich aus den USA. Die Importe von frischen Lachsfilets sanken mengenmäßig um 25 % bei einem Preisanstieg von 15 %. Norwegen und Dänemark waren Hauptlieferländer frischer Lachsfilets. Die Einfuhr von Pangasius belief sich bis Ende Juni auf 17.100 t. Hierfür wurden durchschnittlich 2,01 Euro bezahlt. 97 % der Pangasiuseinfuhren stammten aus Vietnam. Nilbarsch wurde vor allem aus Tansania eingeführt, während Tilapien hauptsächlich aus China zu uns kamen.

Bei den Einfuhren **fischindustrieller Fertigerzeugnisse** sanken die vor allem aus Polen nach Deutschland gelieferten Heringskonserven und -halbfabrikate gegenüber dem Vorjahreszeitraum um 11 %. Einfuhren von Thunfisch- und Bonitenkonserven übertrafen das Vorjahresniveau um 11 %. Wichtigste Lieferanten waren bei dieser Ware die Philippinen und Ecuador. Die Einfuhren von Räucherlachs, die ebenfalls überwiegend aus Polen kamen, stiegen um 9 % bei 21 % höheren Preisen.



## 2.2. Ausfuhr

Die Ausfuhren von Fischen, Krebs- und Weichtieren (inkl. Auslandsanlandungen) betragen in den ersten fünf Monaten 2011 251.300 t (-8 %), wobei der Preis im Durchschnitt bei 3,13 Euro/kg (+17 %) lag. Der Anteil der in EU-Länder ausgeführten Waren betrug 94 %. Für diese Ausfuhren wurden 3,07 Euro/kg gezahlt. Der Handel mit Drittländern erfolgte zu einem Durchschnittspreis von 4,25 Euro/kg. Haupthandelspartner waren die Niederlande, Dänemark und Frankreich.

Mit 72.700 t (-11 %) war die Frostware das stärkste Segment im Exportgeschäft. Die Exporte von **Frostfilets** betragen von Januar bis Juni 2011 33.800 t (+14 %). Der größte Teil davon wurde auf dem europäischen Binnenmarkt verkauft (97 %). Die Exporte von Pazifischem Pollack hatten einen Anteil von 47 % am Filetgeschäft. Sie betragen 16.000 t (+8 %) bei einem Preis von 2,61 Euro/kg (-7 %). Der größte Teil wurde nach Frankreich und Polen exportiert. Kabeljaufilet hatte einen Anteil von 18 %. Diese Exporte, die hauptsächlich nach Großbritannien und Frankreich gingen, betragen 6.700 t (+16 %). Seelachsfilet wurde in Höhe von 3.500 t (+78 %) exportiert, vornehmlich nach Polen. Für TK-Filets wurden im Juni 2011 allgemein 3,40 Euro/kg gezahlt.

Die Exportmenge von **gefrorenen ganzen Seefischen** betrug von Januar bis Juni 2011 37.600 t und lag somit um 26 % unter dem Vorjahreswert. Die stark zurückgegangenen Ausfuhren von Blauem Wittling (-92 %) und Makrelen (-24 %) führten zu diesem Ergebnis. Stöckerausfuhren lagen mit 13.000 t 5 % über dem Vorjahreswert. Die Ausfuhren von Schwarzem Heilbutt betragen 1.900 t (+72 %). Von gefrorenem Kabeljau wurden rund 3.000 t ausgeführt. Der Exportpreis betrug insgesamt 1,23 Euro/kg.

Die Ausfuhrmenge von **gefrorenem Seefischfleisch** belief sich auf 1.300 t (+3 %). Fleisch vom Pazifischen Pollack und Kabeljaufleisch verzeichnete sinkende Preise. Seelachsfleisch verteuerte sich um 26 %.

Die Exporte von frischen Seefischen betragen in den ersten sechs Monaten 2011 rund 36.400 t (-28 %). Hierbei dominierte das Handelsgeschäft mit **frischen ganzen Fischen** mit einer Menge von 34.300 t und einem Ausfuhrpreis von 1,06 Euro/kg. Wichtigste Fischart in diesem Segment ist der Kabeljau. Die Ausfuhren von **Frischfishfilet** beliefen sich hingegen auf nur 2.100 t bei einem Preis von 5,06 Euro/kg (+21 %). In dieser Produktgruppe bewegten sich die Ausfuhren auf allgemein niedrigem Niveau, wobei 79 % auf nicht näher bestimmte Filetarten entfielen. Frischfisch fand hauptsächlich in Dänemark seinen Absatz.

Die **Heringsexporte** beliefen sich auf 29.700 t (+6 %), wobei ganze, gefrorene Heringe überwiegend in die Niederlande gingen. Gefrorene und frische Heringe wurden zu 0,94 Euro/kg bzw. 0,64 Euro/kg ausgeführt. Heringskonserven und Halbfabrikate wurden gegenüber dem ersten Halbjahr 2010 um 18 % bzw. 2.100 t mehr ausgeführt und konnten 9 % höhere Preise erzielen.

Die Ausfuhren von **Süßwasserfischen** betragen 29.000 t und somit 13 % weniger als im Vergleichszeitraum 2010. Der Durchschnittspreis von 7,14 Euro/kg lag 24 % über Vorjahresniveau. Wichtigste Fischartengruppe waren die Lachse, deren Ausfuhren sich auf 20.700 t beliefen. Der Preis für diese Fische betrug durchschnittlich 8,02 Euro/kg (+31 %). Gefrorene Lachsfilets gingen überwiegend nach Frankreich. Die Exportmenge für diese Ware betrug 4.000 t bei einem Preis von 8,95 Euro/kg. Von den vornehmlich nach Frankreich ausgeführten frischen Lachsfilets wurden 1.100 t mit einem Preis von 8,57 Euro/kg festgestellt. Ausfuhren

von frischem ganzen Lachs wurden in Höhe von 10.200 t zu einem Preis von 5,22 Euro/kg registriert. Hauptabnehmer für frischen ganzen Lachs war ebenfalls Frankreich. Von den bisher importierten 17.100 t Pangasius wurden 3.400 t wieder ausgeführt. Hauptabnehmer waren Österreich und Tschechien.

Unter den **fischindustriellen Fertigerzeugnissen** exportierte die Bundesrepublik Deutschland im Zeitraum Januar-Juni 2011 26.700 t (-3 %) tiefgefrorene, panierte Fischfilets. Diese Ware wurde vorwiegend nach Großbritannien geliefert. Die Ausfuhren von Thunfisch- und Bonitenkonserven betragen 3.600 t (+6 %), wobei ein Großteil nach Österreich ging. Auch Räucherlachs wurde vornehmlich nach Österreich ausgeführt. Diese Ausfuhren beliefen sich auf 4.400 t (+57 %).

**Marktversorgung der Bundesrepublik Deutschland mit Fisch und Fischereierzeugnissen\***  
Fanggewicht

Monat	Einfuhr in t	Inlandsanlandung in t	Ausfuhr in t	Auslandsanlandungen in t	Inlandsverwendung in t
Januar 10	177.263	2.306	78.502	9.745	110.812
Februar 10	179.897	3.487	92.523	21.957	112.818
März 10	182.958	5.990	76.189	16.532	129.291
April 10	149.674	8.791	70.204	6.840	95.101
Mai 10	139.157	2.327	65.343	6.937	83.078
Juni 10	152.834	2.128	91.334	8.845	72.473
Juli 10	130.191	2.017	57.164	7.419	82.463
August 10	146.308	2.265	59.437	4.259	93.395
September 10	153.135	3.595	73.449	21.423	104.704
Oktober 10	159.908	5.578	73.650	13.719	105.555
November 10	188.225	9.049	75.828	13.707	135.153
Dezember 10	169.267	3.941	78.835	15.062	109.435
Januar 11	165.568	4.859	88.683	4.814	86.558
Februar 11	188.761	7.449	83.647	13.790	126.352
März 11	178.989	11.556	74.982	12.531	128.094
April 11	157.436	7.622	76.794	5.597	93.861
Mai 11	159.858	3.014	72.459	5.922	96.334
Juni 11	146.061	2.604	69.245	2.686	82.106
Juli 11					
August 11					
September 11					
Oktober 11					
November 11					
Dezember 11					
<b>Summe 2011:</b>	<b>996.673</b>	<b>37.104</b>	<b>465.810</b>	<b>45.339</b>	<b>613.306</b>
<b>Vorjahreszeitraum:</b>	<b>981.783</b>	<b>25.029</b>	<b>474.095</b>	<b>70.856</b>	<b>603.573</b>

Quelle: BLE, Statistisches Bundesamt, vorläufige Zahlen

\* ohne deutsche Binnenfischerei  
Anlandungen Konsumware



**Inlandsanlandungen deutscher Fischereifahrzeuge**

Frischware

**- Anlandegewicht -**

	Berichtsmonat			Vorjahresmonat			Vormonat			Fortschreibung						Veränderung	
	Juli 2011			Juli 2010			Juni 2011			01.01.- 31.07.2011			01.01.- 31.07.2010			11/10 in %	
	t	TEUR	€/kg	t	TEUR	€/kg	t	TEUR	€/kg	t	TEUR	€/kg	t	TEUR	€/kg	Menge	Preis
<b>Insgesamt</b>	<b>3.162,9</b>	<b>6.329,3</b>	<b>2,00</b>	<b>1.358,0</b>	<b>3.033,7</b>	<b>2,23</b>	<b>2.235,4</b>	<b>4.917,9</b>	<b>2,20</b>	<b>24.075,7</b>	<b>28.814,7</b>	<b>1,20</b>	<b>22.638,2</b>	<b>27.690,2</b>	<b>1,22</b>	<b>6,3</b>	<b>-2,2</b>
davon																	
Kabeljau/Dorsch	185,7	315,1	1,70	134,2	165,8	1,24	380,8	433,3	1,14	3.267,1	4.343,0	1,33	2.785,2	3.371,4	1,21	17,3	9,8
Kabeljau	7,8	20,5	2,63	3,5	7,7	2,18	7,3	15,0	2,07	26,9	59,5	2,21	10,7	23,4	2,19	152,3	0,7
Dorsch	177,9	294,6	1,66	130,7	158,1	1,21	373,6	418,3	1,12	3.240,1	4.283,5	1,32	2.774,5	3.348,0	1,21	16,8	9,6
Brachsen/Blei	16,0	4,8	0,30	28,3	7,0	0,25	21,1	5,1	0,24	227,0	65,5	0,29	159,6	43,2	0,27	42,3	6,5
Seelachs	275,8	297,0	1,08	86,0	76,5	0,89	271,8	318,5	1,17	1.201,5	1.534,8	1,28	536,5	544,8	1,02	124,0	25,8
Schellfisch	4,3	5,9	1,36	1,5	1,7	1,09	3,3	2,5	0,76	14,6	15,2	1,04	5,2	5,6	1,06	179,0	-2,1
Rotbarsch	0	0	0	0	0	0	0	0	0	5,9	5,9	1,00	0	0	0	.	.
Hering	0,2	0,1	0,54	0,1	0,1	1,49	0,4	0,3	0,59	7.028,5	2.866,2	0,41	9.919,3	3.871,3	0,39	-29,1	4,5
Garnelen																	
(ohne Futter)	1.058,4	2.777,6	2,62	783,1	2.349,6	3,00	1.337,6	3.811,9	2,85	5.300,3	11.868,2	2,24	5.068,8	16.067,4	3,17	4,6	-29,4
Muscheln																	
(einschl. Fleisch)	1.354,2	2.578,5	1,90	0	0	0	0	0	0	3.359,1	3.828,1	1,14	414,6	301,7	0,73	710,3	56,6
Sardelle	0	0	0	0	0	0	0	0	0	0	0	0	199,7	27,2	0,14	.	.
Seezunge	0,2	1,2	5,33	1,9	16,9	8,76	2,6	27,1	10,53	7,2	60,0	8,30	7,3	77,8	10,65	-0,9	-22,1
Scholle	43,1	44,7	1,04	66,8	64,6	0,97	20,2	13,9	0,69	249,6	213,4	0,85	275,1	262,5	0,95	-9,3	-10,4
Schwarzer Heilbutt	0	0	0	0	0	0	0	0	0	404,5	1.549,5	3,83	297,1	1.198,1	4,03	36,2	-5,0
Sprotten	0	0	0	0	0	0	0,0	0	0	803,1	171,5	0,21	1.321,4	197,1	0,15	-39,2	43,1
Steinbutt	2,8	12,0	4,34	6,7	26	3,86	17,0	55,8	3,28	41,8	148,8	3,56	50,5	176,9	3,50	-17,1	1,5
Fludern	146,2	101,2	0,69	155,9	95,7	0,61	106,0	82,4	0,78	683,8	420,5	0,61	596,6	340,4	0,57	14,6	7,8
Rotauge(Plötze)	18,8	5,3	0,28	27,4	7,9	0,29	17,6	5,3	0,30	337,4	227,9	0,68	188,3	100,6	0,53	79,1	26,4
Scharbe-Kliesche	4,2	2,8	0,68	4,6	5,3	1,16	11,3	7,7	0,68	358,6	272,9	0,76	228,9	141,9	0,62	56,7	22,7
Barsch	13,8	24,7	1,78	28,9	58,9	2,04	6,7	12,0	1,79	131,4	217,4	1,65	69,3	131,4	1,90	89,7	-12,8
Wittling	0,1	0,1	1,09	0,2	0,1	0,56	0,5	0,6	1,39	380,6	187,5	0,49	249,4	94,8	0,38	52,6	29,6
Zander	8,9	47,8	5,35	5,6	25,9	4,64	8,3	42,9	5,18	73,8	344,7	4,67	64,8	283,8	4,38	13,9	6,6
Hecht	3,6	8,3	2,31	4,3	8,8	2,06	4,7	10,4	2,23	34,2	64,9	1,90	18,1	33,2	1,83	89,0	3,4
Aale	10,4	73,2	7,06	13,8	109,2	7,90	7,1	58,1	8,19	21,7	168,5	7,78	24,0	190,4	7,94	-9,7	-2,1
Sonstige	16,0	28,9	1,81	8,5	13,7	1,61	18,3	29,9	1,63	144,0	240,6	1,67	158,6	228,6	1,44	-9,2	15,9

Quelle: BLE

**Marktsituation nach Größe- und Güteklassen in der Bundesrepublik Deutschland  
Inlandsanlandungen**

Fri- sche- klasse	Grö- ßen- klasse	Kabeljau				Dorsch				Seelachs			
		Berichtsmonat Juli 2011		Vorjahresmonat Juli 2010		Berichtsmonat Juli 2011		Vorjahresmonat Juli 2010		Berichtsmonat Juli 2011		Vorjahresmonat Juli 2010	
		t	EUR/kg	t	EUR/kg	t	EUR/kg	t	EUR/kg	t	EUR/kg	t	EUR/kg
	0	0,3	3,51	0,2	2,43	28,7	0,46	36,2	0,72	0,0	0,00	0,0	0,00
E	1	0,7	2,46	0,0	0,00	0,1	1,30	0,1	1,04	0,0	0,00	0,0	0,00
A	1	0,0	3,89	0,4	2,43	0,0	0,00	0,0	0,00	0,4	1,71	0,0	0,00
B	1	0,0	0,00	0,0	0,00	0,0	0,00	0,0	0,00	0,0	0,00	0,0	0,00
unsortiert	1	0,0	0,00	0,0	0,00	0,0	0,00	0,0	0,00	0,0	0,00	0,0	0,00
E	2	1,1	2,37	0,0	0,00	0,0	1,00	0,2	1,48	0,0	0,00	0,0	0,00
A	2	0,2	4,18	0,9	2,50	0,0	0,00	0,0	0,00	0,4	1,77	0,0	0,00
B	2	0,0	0,00	0,0	0,00	0,0	0,00	0,0	0,00	0,0	0,00	0,0	0,00
unsortiert	2	0,0	0,00	0,0	0,00	0,0	0,00	0,0	4,50	0,0	0,00	0,0	0,00
E	3	1,2	2,47	0,0	0,00	28,1	2,05	4,2	2,03	81,0	1,41	0,0	0,00
A	3	0,7	3,84	0,9	2,16	0,0	0,00	0,3	1,69	0,1	1,76	30,6	0,92
B	3	0,0	0,00	0,0	0,00	0,0	0,00	0,0	0,00	0,0	0,00	0,0	0,00
unsortiert	3	0,0	0,00	0,0	0,00	0,0	0,00	0,4	1,22	0,0	0,00	0,0	0,00
E	4	1,2	2,03	0,0	0,00	58,1	2,00	7,0	1,92	193,8	0,94	0,0	0,00
A	4	0,5	3,41	0,7	1,88	0,0	0,00	3,1	1,47	0,2	1,29	55,4	0,87
B	4	0,0	0,00	0,0	0,00	0,0	0,00	0,0	0,00	0,0	0,00	0,0	0,00
unsortiert	4	0,0	0,00	0,0	0,00	5,5	2,20	10,8	1,61	0,0	0,00	0,0	0,00
E	5	0,9	1,62	0,0	0,00	47,9	1,66	53,1	1,46	0,0	0,00	0,0	0,00
A	5	1,0	3,06	0,3	1,53	0,0	0,00	3,7	1,04	0,0	0,00	0,0	0,00
B	5	0,0	0,00	0,0	0,00	0,0	0,00	0,0	0,00	0,0	0,00	0,0	0,00
unsortiert	5	0,0	0,00	0,0	0,00	9,5	1,68	20,9	1,12	0,0	0,00	0,0	0,00
<b>Insgesamt</b>		<b>7,8</b>	<b>2,63</b>	<b>3,5</b>	<b>2,18</b>	<b>177,9</b>	<b>1,66</b>	<b>140,0</b>	<b>1,26</b>	<b>275,8</b>	<b>1,08</b>	<b>86,0</b>	<b>0,89</b>

Quelle: BLE

**Inlandsanlandungen deutscher Fischereifahrzeuge**

## Frostware

	Berichtsmonat Juli 2011		Vorjahresmonat Juli 2010		Vormonat Juni 2011		Fortschreibung				Veränderung 11/10 in %	
	t	€/kg	t	EUR/kg	t	€/kg	01.01.- 31.07.2011		01.01.- 31.07.2010		Menge	Preis
	t	€/kg	t	EUR/kg	t	€/kg	t	€/kg	t	EUR/kg		
<b>Insgesamt</b>	<b>0,0</b>	<b>0,00</b>	<b>0,0</b>	<b>0,00</b>	<b>0,0</b>	<b>0,00</b>	<b>10.483,9</b>	<b>1,40</b>	<b>3.692,3</b>	<b>2,59</b>	<b>54,0</b>	<b>-45,8</b>
Kabeljau m.u.o.K.	0,0	0,00	0,0	0,00	0,0	0,00	0,0	0,00	0,0	0,00	-	-
Kabeljaufilet	0,0	0,00	0,0	0,00	0,0	0,00	864,7	3,91	1.403,0	3,99	-39,6	-2,0
Rotbarsch m.u.o.K.	0,0	0,00	0,0	0,00	0,0	0,00	45,0	2,00	11,5	3,11	152,2	-35,6
Rotbarschfilet	0,0	0,00	0,0	0,00	0,0	0,00	0,0	0,00	0,0	0,00	-	-
Seelachs m.u.o.K.	0,0	0,00	0,0	0,00	0,0	0,00	0,0	0,00	0,0	0,00	-	-
Seelachsfilet	0,0	0,00	0,0	0,00	0,0	0,00	667,0	2,95	766,5	2,55	0,6	15,6
Schellfisch m.u.o.K.	0,0	0,00	0,0	0,00	0,0	0,00	0,2	2,95	0,0	0,00	.	.
Schellfischfilet	0,0	0,00	0,0	0,00	0,0	0,00	553,3	3,48	285,2	3,48	94,1	0,1
Makrelen m.u.o.K.	0,0	0,00	0,0	0,00	0,0	0,00	7.495,8	0,90	898,2	0,90	734,5	0
Makrelenlappen/-filet	0,0	0,00	0,0	0,00	0,0	0,00	0,0	0,00	0,0	0,00	-	-
Hering m.u.o.K.	0,0	0,00	0,0	0,00	0,0	0,00	0,0	0,00	0,0	0,00	-	-
Heringslappen/-filet	0,0	0,00	0,0	0,00	0,0	0,00	0,0	0,00	0,0	0,00	-	-
Holzmakrelen m.u.o.K.	0,0	0,00	0,0	0,00	0,0	0,00	762,8	0,45	306,9	0,45	148,6	0
Blauer Wittling m.u.o.K.	0,0	0,00	0,0	0,00	0,0	0,00	0,0	0,00	0,0	0,00	-	-
W. Heilbutt, m.u.o.K..	0,0	0,00	0,0	0,00	0,0	0,00	2,5	3,63	6,1	3,26	-55,2	11,2
Schw. Heilbutt, m.u.o.K.	0,0	0,00	0,0	0,00	0,0	0,00	68,6	3,39	0,0	0,00	.	.
Sonstige Fische m.u.o.K.	0,0	0,00	0,0	0,00	0,0	0,00	15,6	0,87	13,0	0,89	18,3	-1,6
Sonst. Fische, Lappen/Fil.	0,0	0,00	0,0	0,00	0,0	0,00	8,5	2,03	1,8	2,01	378,2	0,5
Fisch- Mus	0,0	0,00	0,0	0,00	0,0	0,00	0,0	0,00	0,0	0,00	-	-

**Auslandsanlandungen deutscher Fischereifahrzeuge**  
Frischware

	Berichtsmonat Juli 2011		Vorjahresmonat Juli 2010		Vormonat Juni 2011		Fortschreibung				Veränderung 11/10 in %	
	t	EUR/kg	t	EUR/kg	t	EUR/kg	01.01.- 31.07.2011		01.01.- 31.07.2010		Menge	Preis
							t	EUR/kg	t	EUR/kg		
<b>Insgesamt</b>	<b>3.279,8</b>	<b>2,34</b>	<b>2.989,1</b>	<b>2,16</b>	<b>2.168,7</b>	<b>2,42</b>	<b>30.044,8</b>	<b>1,21</b>	<b>36.426,8</b>	<b>0,90</b>	<b>-17,5</b>	<b>33,9</b>
Kabeljau/Dorsch	965,3	1,93	287,3	3,40	705,8	1,87	4.165,6	1,94	3.000,9	1,98	38,8	-1,8
Seelachs	248,1	1,12	537,5	1,02	355,1	1,17	4.208,5	1,47	5.212,0	1,19	-19,3	23,4
Schellfisch	100,7	1,74	79,5	1,72	82,6	1,27	384,7	1,48	297,0	1,59	29,5	-7,2
Wittling	4,8	1,75	12,5	0,61	7,2	1,41	87,6	0,88	104,5	0,59	-16,2	50,0
Leng	2,6	1,66	3,1	1,35	2,5	1,63	28,9	1,77	35,2	1,43	-18,0	24,1
Limande	8,0	4,28	13,2	2,99	16,5	3,79	66,4	3,74	74,1	3,18	-10,4	17,5
Scholle	195,6	1,42	279,1	1,20	335,1	1,34	2.055,4	1,27	1.851,8	1,25	11,0	1,8
Seezunge	20,4	10,57	37,9	11,87	23,7	11,17	226,7	11,82	336,1	11,46	-32,6	3,1
Flunder	0,3	0,63	2,0	0,32	1,0	0,50	44,3	0,43	50,0	0,43	-11,4	-0,2
Steinbutt	8,1	11,02	19,9	9,25	14,3	9,17	71,0	10,97	95,6	10,07	-25,8	8,9
Scharbe	16,5	0,79	45,3	0,65	27,2	0,67	210,3	0,63	225,1	0,60	-6,6	4,8
Schwarzer Heilbutt	718,1	3,93	683,4	4,09	426,1	4,31	1.160,3	4,07	1.224,8	3,87	-5,3	5,0
Hering	0	0	0	0	0	0	3.032,1	0,30	2.950,6	0,23	2,8	28,1
Sprotte	0	0	0	0	0	0	8.997,9	0,27	11.959,8	0,17	-24,8	58,9
Sonstige Fische <sup>1)</sup>	598,5	2,10	941,0	0,88	112,0	4,03	3.636,2	1,23	8.105,3	0,49	-55,1	154,4
Miesmuscheln	362,1	1,58	0	0	0	0	1.050,5	1,00	564,7	0,38	86,0	164,7
Garnelen	30,7	2,12	47,4	2,93	59,5	2,83	618,6	2,06	339,2	2,95	82,4	-30,3

Quelle: BLE

<sup>1)</sup> Sonstige Fische(07/11 397,7 t Sandaal enthalten)



## Frischfischanlandungen deutscher Fischereifahrzeuge in Dänemark 2011/2010

(verkaufte Konsumware)

	Berichtsmonat Juli 2011		Vorjahresmonat Juli 2010		Vormonat Juni 2011		Fortschreibung				Veränderung 11/10 in %	
	t	€/kg	t	€/kg	t	€/kg	01.01.-31.07.2011		01.01.-31.07.2010		Menge	Preis
<b>Insgesamt</b>	<b>951,1</b>	<b>1,32</b>	<b>1.898,6</b>	<b>1,21</b>	<b>842,5</b>	<b>2,08</b>	<b>20.867,5</b>	<b>0,79</b>	<b>27.368,5</b>	<b>0,65</b>	<b>-23,8</b>	<b>22,6</b>
Kabeljau/Dorsch	123,1	4,03	275,5	3,39	196,0	3,19	1.228,8	3,06	2.138,2	2,20	-42,5	38,8
Seelachs	236,2	1,11	537,4	1,02	355,1	1,17	4.175,5	1,47	5.211,9	1,19	-19,9	23,5
Schellfisch	85,7	1,83	79,5	1,71	61,0	1,39	276,9	1,64	295,2	1,59	-6,2	3,3
Leng	1,7	1,83	2,9	1,37	2,2	1,62	27,2	1,79	31,2	1,46	-12,9	22,9
Limande	4,3	4,68	6,5	3,32	5,5	4,29	15,0	4,78	18,5	3,71	-19,0	28,9
Scholle	45,6	1,39	66,1	1,29	107,2	1,35	246,1	1,35	267,0	1,32	-7,8	2,5
Seezunge	3,7	8,60	2,0	8,95	17,2	10,00	34,6	10,82	26,7	12,08	29,6	-10,5
Flunder	0	0	0,2	0,31	0,3	0,52	8,4	0,32	4,5	0,20	88,9	62,5
Scharbe	6,2	0,97	17,9	0,67	11,8	0,83	25,3	0,86	33,2	0,67	-23,7	27,6
Hering	0	0	0	0	0	0	2.993,7	0,30	2.294,3	0,26	30,5	15,9
Sprotte	0	0	0	0	0	0	8.793,3	0,27	8.981,8	0,17	-2,1	63,0
Sonstige *	427,1	0,43	869,1	0,48	50,8	3,31	2.614,4	0,43	7.788,6	0,33	-66,4	31,9
Garnelen	17,4	1,75	41,4	2,90	35,3	2,83	428,2	2,01	277,4	2,91	54,4	-30,8

**Quelle:** BLE \* Sonstige (07/11 397,7 t Sandaal enthalten)

## Frischfischanlandungen deutscher Fischereifahrzeuge in Niederlande 2011/2010

(verkaufte Konsumware)

	Berichtsmonat Juli 2011		Vorjahresmonat Juli 2010		Vormonat Juni 2011		Fortschreibung				Veränderung 11/10 in %	
	t	€/kg	t	€/kg	t	€/kg	01.01.-31.07.2011		01.01.-31.07.2010		Menge	Preis
<b>Insgesamt</b>	<b>719,8</b>	<b>2,83</b>	<b>386,5</b>	<b>3,09</b>	<b>375,5</b>	<b>2,65</b>	<b>4.009,5</b>	<b>2,22</b>	<b>3.417,3</b>	<b>2,44</b>	<b>17,3</b>	<b>-9,3</b>
Kabeljau	23,3	3,06	11,8	3,62	24,6	3,14	102,6	3,06	159,1	2,73	-35,5	11,9
Schellfisch	0,3	1,56	0,0	2,92	0,5	1,83	1,4	1,61	1,8	1,71	-18,9	-5,9
Wittling	4,6	1,75	11,6	0,60	6,7	1,42	74,8	0,83	83,8	0,55	-10,8	51,2
Flunder	0,3	0,63	1,8	0,32	0,7	0,49	19,5	0,50	45,6	0,46	-57,1	10,4
Scharbe	10,3	0,69	27,3	0,64	15,4	0,55	184,7	0,60	191,9	0,59	-3,7	1,7
Scholle	149,8	1,42	212,9	1,17	228,0	1,33	1.807,9	1,26	1.584,6	1,23	14,1	1,9
Seezunge	15,5	11,10	35,9	12,03	6,5	14,25	189,8	12,01	309,4	11,41	-38,7	5,3
Steinbutt	7,4	11,07	17,6	9,23	10,3	9,24	63,9	11,14	86,3	10,24	-26,0	8,7
Limande	3,6	3,80	6,7	2,67	11,0	3,54	51,3	3,44	55,6	3,01	-7,6	14,2
Knurrhahn	2,1	1,65	4,6	1,26	4,7	1,08	42,9	0,62	51,5	0,69	-16,8	-10,9
Sonstige	127,3	6,75	50,2	2,01	42,9	6,89	229,8	6,36	218,1	2,50	5,4	154,6
Miesmuscheln	362,1	1,58	0	0	0	0	1.050,5	1,00	564,7	0,38	86,0	164,7
Garnelen	13,3	2,61	6,0	3,11	24,2	2,82	190,3	2,15	61,8	3,13	208,1	-31,4

**Quelle:** BLE

**Auslandsanlandungen deutscher Fischereifahrzeuge**

## Frostware

	Berichtsmonat Juli 2011		Vorjahresmonat Juli 2010		Vormonat Juni 2011		Fortschreibung				Veränderung 11/10 in %	
	t	EUR/kg	t	EUR/kg	t	EUR/kg	01.01.- 31.07.2011		01.01.- 31.07.2010		Menge	Preis
<b>Insgesamt</b>	<b>5.852,4</b>	<b>.</b>	<b>1.451,5</b>	<b>0,55</b>	<b>27,0</b>	<b>4,31</b>	<b>21.631,5</b>	<b>0,57</b>	<b>36.135,4</b>	<b>0,73</b>	<b>-40,1</b>	<b>-53,6</b>
Kabeljau m.u.o.K.	0	0	0	0	0	0	0	0	0	0	-	-
Kabeljaufilet	0	0	23,9	4,50	0	0	5,3	3,76	77,6	4,15	-93,2	-93,8
Rotbarsch m.u.o.K.	0	0	0	0	0	0	0	0	0,6	1,81	.	.
Rotbarschfilet	0	0	0	0	0	0	0	0	0	0	-	-
Seelachs m.u.o.K.	0	0	0	0	0	0	0	0	0	0	-	-
Seelachsfilet	0	0	0	0	0	0	1,7	2,20	88,3	3,00	.	.
Schellfisch m.u.o.K.	0	0	0	0	0	0	0	0	0	0	-	-
Schellfischfilet	0	0	0	0	0	0	0	0	6,8	3,50	.	.
Schw. Heilbutt, m.u.o.K.	34,2	4,50	16,3	3,50	25,8	4,50	240,0	3,74	808,1	3,51	-70,3	-68,3
Makrelen m.u.o.K.	0	0	0	0	0	0	7.112,1	0,90	13.693,0	0,90	-48,1	0
Hering m.u.o.K.	5.811,5	.	1.398,6	0,45	0	0	5.811,5	.	1.611,9	0,45	260,5	.
Holzmakrelen m.u.o.K.	0	0	0	0	0	0	8.118,9	0,48	10.389,0	0,45	-21,9	-16,8
Blauer Wittling m.u.o.K.	0	0	0	0	0	0	235,0	0,30	9.058,1	0,36	-97,4	-97,8
Seeteufel m.u.o.K.	0	0	0	0	0	0	95,5	10,63	240,0	8,36	-60,2	-49,4
Sonstige Fische m.u.o.K.	6,8	0,55	12,8	0,37	1,2	0,10	11,4	0,50	161,9	0,39	-92,9	-91,0

Quelle: BLE

**Anlandungen ausländischer Fischereifahrzeuge in Deutschland**

- Anlandungen und Containerware -

Juli 2011	Gesamtanlandungen		Kabeljau/Dorsch		Seelachs		Rotbarsch		Hering		Garnelen		Sonstige	
	t	€/kg	t	€/kg	t	€/kg	t	€/kg	t	€/kg	t	€/kg	t	€/kg
Belgien	-	-	-	-	-	-	-	-	-	-	-	-	-	-
Dänemark	-	-	-	-	-	-	-	-	-	-	-	-	-	-
Estland	-	-	-	-	-	-	-	-	-	-	-	-	-	-
Finnland	-	-	-	-	-	-	-	-	-	-	-	-	-	-
Frankreich	-	-	-	-	-	-	-	-	-	-	-	-	-	-
Färöer	13	1,97	-	-	-	-	4	2,17	-	-	-	-	9	1,88
Großbritannien	-	-	-	-	-	-	-	-	-	-	-	-	-	-
Irland	-	-	-	-	-	-	-	-	-	-	-	-	-	-
Island	95	1,93	-	-	8	1,62	85	1,95	-	-	-	-	2	2,20
Italien	-	-	-	-	-	-	-	-	-	-	-	-	-	-
Lettland	-	-	-	-	-	-	-	-	-	-	-	-	-	-
Litauen	-	-	-	-	-	-	-	-	-	-	-	-	-	-
Niederlande	-	-	-	-	-	-	-	-	-	-	-	-	-	-
Norwegen	-	-	-	-	-	-	-	-	-	-	-	-	-	-
Polen	-	-	-	-	-	-	-	-	-	-	-	-	-	-
Portugal	-	-	-	-	-	-	-	-	-	-	-	-	-	-
Schweden	-	-	-	-	-	-	-	-	-	-	-	-	-	-
Spanien	-	-	-	-	-	-	-	-	-	-	-	-	-	-

Fortschreibung 2011	Gesamtanlandungen		Kabeljau/Dorsch		Seelachs		Rotbarsch		Hering		Garnelen		Sonstige	
	t	€/kg	t	€/kg	t	€/kg	t	€/kg	t	€/kg	t	€/kg	t	€/kg
Belgien	-	-	-	-	-	-	-	-	-	-	-	-	-	-
Dänemark	5.949	0,49	-	-	-	-	-	-	5.949	0,49	-	-	-	-
Estland	-	-	-	-	-	-	-	-	-	-	-	-	-	-
Finnland	-	-	-	-	-	-	-	-	-	-	-	-	-	-
Frankreich	-	-	-	-	-	-	-	-	-	-	-	-	-	-
Färöer	140	2,61	-	-	2	1,96	111	2,65	-	-	-	-	27	2,53
Großbritannien	995	0,44	0	2,25	5	1,22	6	2,84	984	0,42	-	-	-	-
Irland	-	-	-	-	-	-	-	-	-	-	-	-	-	-
Island	883	2,46	0	2,51	21	1,55	822	2,49	-	-	-	-	41	2,22
Italien	-	-	-	-	-	-	-	-	-	-	-	-	-	-
Lettland	-	-	-	-	-	-	-	-	-	-	-	-	-	-
Litauen	-	-	-	-	-	-	-	-	-	-	-	-	-	-
Niederlande	-	-	-	-	-	-	-	-	-	-	-	-	-	-
Norwegen	410	0,66	-	-	-	-	-	-	410	0,66	-	-	-	-
Polen	-	-	-	-	-	-	-	-	-	-	-	-	-	-
Portugal	-	-	-	-	-	-	-	-	-	-	-	-	-	-
Schweden	-	-	-	-	-	-	-	-	-	-	-	-	-	-
Spanien	-	-	-	-	-	-	-	-	-	-	-	-	-	-

**EINFUHR VON FISCHEREIERZEUGNISSEN IN DIE BUNDESREPUBLIK DEUTSCHLAND**

**TABELLE 8**

- PRODUKTGEWICHT-

BLE -523-	Berichtsmonat		Vorjahresmonat		Vormonat		Vorjahresmonat		Fortschreibung			
	JUNI 2011		JUNI 2010		MAI 2011		MAI 2010		01.01.-30.06.11		01.01.- 30.06.10	
	T	EUR/KG	T	EUR/KG	T	EUR/KG	T	EUR/KG	T	EUR/KG	T	EUR/KG
<b>INSGESAMT 1)</b>	<b>66.773</b>	<b>4,01</b>	<b>68.992</b>	<b>3,83</b>	<b>73.304</b>	<b>3,38</b>	<b>66.280</b>	<b>3,74</b>	<b>466.833</b>	<b>3,77</b>	<b>465.908</b>	<b>3,39</b>
EU	21.731	5,05	22.594	4,76	20.455	5,10	22.897	4,55	161.860	4,48	159.649	4,15
Drittländer	45.042	3,51	46.398	3,38	52.849	2,71	43.383	3,30	304.974	3,39	306.259	2,99
<b>SEEFISCHE frisch</b>	<b>2.531</b>	<b>5,76</b>	<b>3.966</b>	<b>3,94</b>	<b>3.431</b>	<b>4,54</b>	<b>2.977</b>	<b>5,23</b>	<b>18.040</b>	<b>5,67</b>	<b>20.178</b>	<b>4,68</b>
EU	1.240	6,91	1.441	5,70	1.495	6,02	1.590	5,66	8.499	6,87	9.432	5,72
Drittländer	1.291	4,65	2.525	2,93	1.936	3,39	1.387	4,73	9.541	4,61	10.746	3,76
<b>SEEFISCHE ausg. Filets, lebend, frisch</b>	<b>1.717</b>	<b>4,73</b>	<b>3.080</b>	<b>2,81</b>	<b>2.479</b>	<b>3,15</b>	<b>1.950</b>	<b>4,00</b>	<b>11.610</b>	<b>4,52</b>	<b>13.730</b>	<b>3,49</b>
EU	766	6,99	933	5,36	945	5,74	988	5,49	4.627	6,86	5.563	5,50
Drittländer	951	2,92	2.147	1,70	1.534	1,56	962	2,48	6.983	2,97	8.167	2,11
<b>SEEFISCHFILET frisch</b>	<b>814</b>	<b>7,92</b>	<b>886</b>	<b>7,86</b>	<b>952</b>	<b>8,14</b>	<b>1.027</b>	<b>7,55</b>	<b>6.429</b>	<b>7,76</b>	<b>6.448</b>	<b>7,21</b>
EU	474	6,78	508	6,34	550	6,51	602	5,95	3.872	6,88	3.869	6,03
Drittländer	340	9,50	377	9,92	402	10,38	425	9,81	2.557	9,10	2.579	8,98
<b>SEEFISCHE gefroren</b>	<b>23.882</b>	<b>2,72</b>	<b>23.693</b>	<b>2,85</b>	<b>28.572</b>	<b>1,98</b>	<b>20.880</b>	<b>2,71</b>	<b>150.718</b>	<b>2,74</b>	<b>139.739</b>	<b>2,65</b>
EU	4.173	3,82	3.912	3,74	4.113	3,61	4.306	3,45	26.388	3,63	23.987	3,46
Drittländer	19.709	2,49	19.782	2,68	24.459	1,71	16.575	2,52	124.330	2,55	115.752	2,48
<b>SEEFISCHE ausg. Filets u. Fleisch, gefr.</b>	<b>1.749</b>	<b>3,35</b>	<b>1.453</b>	<b>3,01</b>	<b>4.080</b>	<b>1,52</b>	<b>2.661</b>	<b>2,34</b>	<b>17.741</b>	<b>2,50</b>	<b>13.444</b>	<b>2,33</b>
EU	919	3,77	768	3,50	1.115	3,49	1.570	2,48	8.587	2,93	7.588	2,64
Drittländer	830	2,89	684	2,46	2.965	0,79	1.091	2,14	9.154	2,09	5.856	1,94
<b>SEEFISCHFLEISCH gefroren</b>	<b>1.491</b>	<b>1,66</b>	<b>2.234</b>	<b>1,47</b>	<b>1.690</b>	<b>1,26</b>	<b>1.299</b>	<b>1,64</b>	<b>9.087</b>	<b>1,70</b>	<b>10.178</b>	<b>1,50</b>
EU	172	2,99	475	1,82	189	3,34	240	2,63	1.437	2,58	2.236	2,09
Drittländer	1.319	1,49	1.759	1,37	1.501	1,00	1.058	1,42	7.651	1,53	7.942	1,34

1) Alle Fischereierzeugnisse

Quelle: Statistisches Bundesamt, Wiesbaden

**EINFUHR VON SEEFISCH, FRISCH IN DIE BUNDESREPUBLIK DEUTSCHLAND**

**TABELLE 8. 1**

- PRODUKTGEWICHT-

BLE -523-	Berichtsmonat		Vorjahresmonat		Vormonat		Vorjahresmonat		Fortschreibung			
	JUNI 2011		JUNI 2010		MAI 2011		MAI 2010		01.01. -30.06.11		01.01.- 30.06.10	
	T	EUR/KG	T	EUR/KG	T	EUR/KG	T	EUR/KG	T	EUR/KG	T	EUR/KG
<b>SEEFISCHE ausg. Filets, lebend, frisch</b>	<b>1.717</b>	<b>4,73</b>	<b>3.080</b>	<b>2,81</b>	<b>2.479</b>	<b>3,15</b>	<b>1.950</b>	<b>4,00</b>	<b>11.610</b>	<b>4,52</b>	<b>13.730</b>	<b>3,49</b>
EU	766	6,99	933	5,36	945	5,74	988	5,49	4.627	6,86	5.563	5,50
Drittländer	951	2,92	2.147	1,70	1.534	1,56	962	2,48	6.983	2,97	8.167	2,11
<b>Kabeljau frisch</b>	<b>197</b>	<b>3,85</b>	<b>104</b>	<b>4,09</b>	<b>322</b>	<b>2,18</b>	<b>201</b>	<b>3,49</b>	<b>2.301</b>	<b>3,64</b>	<b>1.392</b>	<b>3,32</b>
EU	40	4,78	37	4,74	33	5,91	42	4,65	325	5,14	298	4,69
Drittländer	157	3,61	67	3,74	289	1,76	159	3,19	1.976	3,39	1.094	2,95
<b>Köhler frisch</b>	<b>92</b>	<b>2,04</b>	<b>144</b>	<b>1,64</b>	<b>214</b>	<b>1,10</b>	<b>117</b>	<b>2,03</b>	<b>1.032</b>	<b>2,07</b>	<b>962</b>	<b>1,68</b>
EU	47	2,15	121	1,61	184	0,77	67	2,13	534	2,13	570	1,71
Drittländer	45	1,93	23	1,83	30	3,13	50	1,89	498	2,01	392	1,63
<b>Rothbarsch frisch</b>	<b>505</b>	<b>2,18</b>	<b>1.559</b>	<b>1,45</b>	<b>749</b>	<b>1,18</b>	<b>456</b>	<b>1,94</b>	<b>2.833</b>	<b>2,27</b>	<b>4.800</b>	<b>1,61</b>
EU	12	7,92	29	5,88	21	4,95	20	5,17	72	6,22	136	5,15
Drittländer	493	2,04	1.530	1,36	728	1,07	436	1,79	2.762	2,17	4.664	1,50
<b>Schellfisch frisch</b>	<b>33</b>	<b>2,85</b>	<b>24</b>	<b>2,63</b>	<b>76</b>	<b>2,28</b>	<b>86</b>	<b>2,01</b>	<b>412</b>	<b>2,53</b>	<b>388</b>	<b>2,29</b>
EU	18	3,28	18	2,78	10	3,40	11	3,06	89	3,68	103	2,97
Drittländer	15	2,33	7	2,24	66	2,11	75	1,85	323	2,22	285	2,05
<b>Scholle frisch</b>	<b>205</b>	<b>3,62</b>	<b>126</b>	<b>3,55</b>	<b>267</b>	<b>3,78</b>	<b>283</b>	<b>3,57</b>	<b>780</b>	<b>3,38</b>	<b>732</b>	<b>3,58</b>
EU	202	3,60	120	3,64	256	3,83	270	3,64	758	3,40	700	3,65
Drittländer	3	4,67	6	1,58	11	2,73	13	2,24	22	2,81	32	2,13
<b>SEEFISCHFILET frisch</b>	<b>814</b>	<b>7,92</b>	<b>886</b>	<b>7,86</b>	<b>952</b>	<b>8,14</b>	<b>1.027</b>	<b>7,55</b>	<b>6.429</b>	<b>7,76</b>	<b>6.448</b>	<b>7,21</b>
EU	474	6,78	508	6,34	550	6,51	602	5,95	3.872	6,88	3.869	6,03
Drittländer	340	9,50	377	9,92	402	10,38	425	9,81	2.557	9,10	2.579	8,98
<b>Kabeljaufilet frisch</b>	<b>108</b>	<b>7,97</b>	<b>116</b>	<b>7,42</b>	<b>159</b>	<b>6,83</b>	<b>172</b>	<b>6,30</b>	<b>1.036</b>	<b>7,28</b>	<b>1.019</b>	<b>6,52</b>
EU	66	7,08	68	6,50	97	6,93	117	5,73	672	6,57	653	5,98
Drittländer	42	9,38	47	8,73	62	6,68	55	7,51	364	8,58	365	7,48
<b>Köhlerfilet frisch</b>	<b>172</b>	<b>4,59</b>	<b>179</b>	<b>4,17</b>	<b>195</b>	<b>4,33</b>	<b>212</b>	<b>3,99</b>	<b>1.381</b>	<b>4,95</b>	<b>1.344</b>	<b>4,17</b>
EU	166	4,55	159	4,18	183	4,17	191	4,01	1.183	5,07	1.167	4,20
Drittländer	6	5,67	21	4,10	12	6,67	21	3,81	198	4,24	177	3,94
<b>Rothbarschfilet frisch</b>	<b>43</b>	<b>8,02</b>	<b>56</b>	<b>6,10</b>	<b>62</b>	<b>4,55</b>	<b>47</b>	<b>5,96</b>	<b>492</b>	<b>7,72</b>	<b>347</b>	<b>5,85</b>
EU	3	16,00	10	6,34	2	14,50	4	7,63	36	8,91	62	6,02
Drittländer	40	7,43	46	6,05	60	4,22	44	5,82	457	7,62	286	5,81

Quelle: Statistisches Bundesamt, Wiesbaden

**EINFUHR VON SEEFISCH, GEFROREN IN DIE BUNDESREPUBLIK DEUTSCHLAND**

**TABELLE 8. 2**

- PRODUKTGEWICHT-

BLE -523-	Berichtsmonat		Vorjahresmonat		Vormonat		Vorjahresmonat		Fortschreibung			
	JUNI 2011		JUNI 2010		MAI 2011		MAI 2010		01.01.-30.06.11		01.01.-30.06.10	
	T	EUR/KG	T	EUR/KG	T	EUR/KG	T	EUR/KG	T	EUR/KG	T	EUR/KG
<b>SEEFISCHE ausg. Filets u. Fleisch, gefr.</b>	<b>1.749</b>	<b>3,35</b>	<b>1.453</b>	<b>3,01</b>	<b>4.080</b>	<b>1,52</b>	<b>2.661</b>	<b>2,34</b>	<b>17.741</b>	<b>2,50</b>	<b>13.444</b>	<b>2,33</b>
EU	919	3,77	768	3,50	1.115	3,49	1.570	2,48	8.587	2,93	7.588	2,64
Drittländer	830	2,89	684	2,46	2.965	0,79	1.091	2,14	9.154	2,09	5.856	1,94
<b>Kabeljau gefroren</b>	<b>102</b>	<b>2,94</b>	<b>90</b>	<b>2,80</b>	<b>459</b>	<b>2,08</b>	<b>401</b>	<b>2,38</b>	<b>2.053</b>	<b>2,93</b>	<b>1.688</b>	<b>2,42</b>
EU	7	4,86	1	2,50	5	2,60	3	3,94	36	4,56	13	3,65
Drittländer	95	2,80	89	2,81	454	2,07	398	2,36	2.017	2,90	1.675	2,41
<b>Köhler gefroren</b>	<b>177</b>	<b>2,33</b>	<b>5</b>	<b>3,91</b>	<b>210</b>	<b>0,29</b>	<b>29</b>	<b>2,07</b>	<b>938</b>	<b>2,08</b>	<b>142</b>	<b>1,93</b>
EU	51	3,51	5	3,91	56	0,39	4	5,24	127	3,87	23	4,78
Drittländer	126	1,85			154	0,25	25	1,55	811	1,80	119	1,38
<b>Rotbarsch gefroren</b>	<b>63</b>	<b>2,54</b>	<b>85</b>	<b>2,50</b>	<b>226</b>	<b>0,73</b>	<b>73</b>	<b>2,26</b>	<b>792</b>	<b>2,94</b>	<b>552</b>	<b>2,29</b>
EU	7	3,43	44	2,38	35	1,51	22	2,41	84	2,68	184	2,31
Drittländer	56	2,43	41	2,63	191	0,59	51	2,20	708	2,97	368	2,28
<b>Schw. Heilbutt gefroren</b>	<b>187</b>	<b>5,16</b>	<b>209</b>	<b>4,38</b>	<b>83</b>	<b>6,36</b>	<b>122</b>	<b>4,32</b>	<b>952</b>	<b>5,37</b>	<b>655</b>	<b>4,44</b>
EU	78	6,08	62	4,97	48	7,73	81	4,57	592	5,62	352	4,64
Drittländer	109	4,50	147	4,13	35	4,49	41	3,84	360	4,97	303	4,20
<b>Makrelen gefroren</b>	<b>365</b>	<b>1,90</b>	<b>176</b>	<b>1,77</b>	<b>1.148</b>	<b>1,12</b>	<b>807</b>	<b>1,60</b>	<b>5.393</b>	<b>1,70</b>	<b>5.069</b>	<b>1,42</b>
EU	285	2,12	147	1,91	315	3,98	767	1,63	4.268	1,85	3.694	1,61
Drittländer	80	1,10	29	1,07	833	0,04	40	0,92	1.125	1,14	1.375	0,93
<b>Stöcker gefroren</b>	<b>6</b>	<b>1,50</b>	<b>1</b>	<b>1,67</b>	<b>0</b>	<b>.</b>	<b>1</b>	<b>1,82</b>	<b>12</b>	<b>1,64</b>	<b>7</b>	<b>2,12</b>
EU	6	1,50	1	1,67	0	.	1	1,82	12	1,64	7	2,12
Drittländer												

Quelle: Statistisches Bundesamt, Wiesbaden

**EINFUHR VON SEEFISCHFLEISCH, GEFROREN IN DIE BUNDESREPUBLIK DEUTSCHLAND**  
- PRODUKTGEWICHT-

**TABELLE 8. 3**

BLE -523-	Berichtsmonat		Vorjahresmonat		Vormonat		Vorjahresmonat		Fortschreibung			
	JUNI 2011		JUNI 2010		MAI 2011		MAI 2010		01.01.-30.06.11		01.01.-30.06.10	
	T	EUR/KG	T	EUR/KG	T	EUR/KG	T	EUR/KG	T	EUR/KG	T	EUR/KG
<b>SEEFISCHFLEISCH gefroren</b>	<b>1.491</b>	<b>1,66</b>	<b>2.234</b>	<b>1,47</b>	<b>1.690</b>	<b>1,26</b>	<b>1.299</b>	<b>1,64</b>	<b>9.087</b>	<b>1,70</b>	<b>10.178</b>	<b>1,50</b>
EU	172	2,99	475	1,82	189	3,34	240	2,63	1.437	2,58	2.236	2,09
Drittländer	1.319	1,49	1.759	1,37	1.501	1,00	1.058	1,42	7.651	1,53	7.942	1,34
<b>Kabeljaufleisch gefroren</b>	<b>144</b>	<b>1,55</b>	<b>92</b>	<b>1,53</b>	<b>59</b>	<b>2,36</b>	<b>58</b>	<b>2,40</b>	<b>578</b>	<b>1,70</b>	<b>950</b>	<b>1,93</b>
EU	46	1,85	33	1,35	4	27,00	40	2,67	192	1,94	572	2,13
Drittländer	98	1,41	59	1,63	55	0,56	18	1,76	387	1,58	378	1,62
<b>Köhlerfleisch gefroren</b>	<b>47</b>	<b>1,60</b>	<b>84</b>	<b>1,33</b>	<b>55</b>	<b>1,71</b>	<b>69</b>	<b>1,37</b>	<b>487</b>	<b>1,62</b>	<b>557</b>	<b>1,30</b>
EU	44	1,57	41	1,38	21	1,38	22	1,31	152	1,58	124	1,32
Drittländer	3	2,00	44	1,28	34	1,91	47	1,40	334	1,64	434	1,30
<b>Paz. Pollackfleisch gefroren</b>	<b>722</b>	<b>1,36</b>	<b>1.054</b>	<b>1,31</b>	<b>1.070</b>	<b>0,55</b>	<b>423</b>	<b>1,39</b>	<b>3.345</b>	<b>1,47</b>	<b>3.741</b>	<b>1,27</b>
EU	0	.			1	17,00	6	2,66	1	7,00	401	0,83
Drittländer	722	1,36	1.054	1,31	1.069	0,53	416	1,37	3.344	1,47	3.339	1,32
<b>Seehechtfleisch gefroren</b>	<b>264</b>	<b>1,51</b>	<b>397</b>	<b>1,25</b>	<b>172</b>	<b>3,10</b>	<b>374</b>	<b>1,42</b>	<b>1.957</b>	<b>1,49</b>	<b>2.269</b>	<b>1,23</b>
EU	13	2,62	224	1,21	0	.			33	1,79	434	1,16
Drittländer	251	1,45	174	1,30	172	3,10	374	1,42	1.924	1,48	1.835	1,24
<b>Rotbarschfleisch, gefroren</b>	<b>2</b>	<b>9,00</b>	<b>3</b>	<b>4,06</b>	<b>1</b>	<b>6,00</b>	<b>1</b>	<b>4,62</b>	<b>50</b>	<b>2,40</b>	<b>12</b>	<b>4,55</b>
EU	2	9,00	3	4,06	1	6,00	1	4,62	10	6,70	12	4,55
Drittländer					0	.			40	1,32		

Quelle: Statistisches Bundesamt, Wiesbaden



**EINFUHR VON SEEFISCHFILET, GEFROREN IN DIE BUNDESREPUBLIK DEUTSCHLAND**  
- PRODUKTGEWICHT-

**TABELLE 8. 4**

BLE -523-	Berichtsmonat		Vorjahresmonat		Vormonat		Vorjahresmonat		Fortschreibung			
	JUNI 2011		JUNI 2010		MAI 2011		MAI 2010		01.01. -30.06.11		01.01.- 30.06.10	
	T	EUR/KG	T	EUR/KG	T	EUR/KG	T	EUR/KG	T	EUR/KG	T	EUR/KG
<b>SEEFISCHFILET gefroren</b>	<b>20.642</b>	<b>2,75</b>	<b>20.007</b>	<b>3,00</b>	<b>22.802</b>	<b>2,11</b>	<b>16.921</b>	<b>2,85</b>	<b>123.890</b>	<b>2,85</b>	<b>116.117</b>	<b>2,79</b>
EU	3.082	3,88	2.669	4,15	2.809	3,68	2.496	4,14	16.364	4,09	14.163	4,12
Drittländer	17.560	2,55	17.339	2,82	19.993	1,89	14.425	2,63	107.526	2,66	101.954	2,60
<b>Kabeljaufilet gefroren</b>	<b>2.283</b>	<b>4,12</b>	<b>2.286</b>	<b>3,94</b>	<b>2.062</b>	<b>2,60</b>	<b>1.366</b>	<b>3,93</b>	<b>12.399</b>	<b>4,23</b>	<b>10.691</b>	<b>4,03</b>
EU	795	4,39	904	4,32	579	6,29	860	4,24	4.071	4,68	4.973	4,48
Drittländer	1.488	3,97	1.382	3,70	1.483	1,16	506	3,41	8.328	4,01	5.718	3,64
<b>Köhlerfilet gefroren</b>	<b>1.193</b>	<b>3,57</b>	<b>1.938</b>	<b>3,12</b>	<b>922</b>	<b>2,37</b>	<b>732</b>	<b>2,98</b>	<b>7.039</b>	<b>3,40</b>	<b>8.086</b>	<b>2,91</b>
EU	324	4,04	228	3,41	239	2,18	156	3,35	2.014	3,92	1.252	3,40
Drittländer	869	3,39	1.710	3,08	683	2,43	576	2,88	5.024	3,20	6.834	2,82
<b>Rotbarschfilet gefroren</b>	<b>292</b>	<b>3,53</b>	<b>797</b>	<b>3,94</b>	<b>269</b>	<b>7,19</b>	<b>497</b>	<b>3,89</b>	<b>1.975</b>	<b>3,57</b>	<b>3.218</b>	<b>3,47</b>
EU	34	4,41	61	4,46	38	16,95	151	4,27	208	4,69	587	4,14
Drittländer	258	3,41	736	3,89	231	5,58	346	3,73	1.768	3,44	2.631	3,32
<b>Paz. Pollackfilet gefroren</b>	<b>13.034</b>	<b>2,20</b>	<b>11.805</b>	<b>2,54</b>	<b>15.496</b>	<b>1,79</b>	<b>11.239</b>	<b>2,46</b>	<b>79.033</b>	<b>2,36</b>	<b>73.913</b>	<b>2,43</b>
EU	327	2,98	456	2,72	616	1,21	247	3,01	2.209	2,98	2.361	2,73
Drittländer	12.707	2,18	11.349	2,54	14.880	1,81	10.992	2,45	76.825	2,35	71.552	2,42
<b>Seehechtfilet gefroren</b>	<b>934</b>	<b>2,36</b>	<b>934</b>	<b>2,49</b>	<b>1.156</b>	<b>1,58</b>	<b>803</b>	<b>2,27</b>	<b>7.022</b>	<b>2,29</b>	<b>8.245</b>	<b>2,22</b>
EU	88	3,45	87	3,20	132	1,48	43	4,60	473	3,19	319	3,48
Drittländer	846	2,25	846	2,42	1.024	1,59	760	2,14	6.549	2,23	7.926	2,17
<b>Makrelenfilet gefroren</b>	<b>666</b>	<b>2,21</b>	<b>57</b>	<b>3,30</b>	<b>528</b>	<b>0,81</b>	<b>181</b>	<b>2,38</b>	<b>3.234</b>	<b>2,38</b>	<b>895</b>	<b>2,94</b>
EU	663	2,21	42	2,74	507	0,82	179	2,32	3.159	2,36	866	2,87
Drittländer	3	3,67	14	5,00	21	0,71	2	9,38	74	3,08	29	5,09
<b>Neuseeländ. Grenadierfilet gefroren</b>	<b>494</b>	<b>2,73</b>	<b>331</b>	<b>2,79</b>	<b>540</b>	<b>0,92</b>	<b>170</b>	<b>2,92</b>	<b>2.589</b>	<b>2,73</b>	<b>722</b>	<b>2,92</b>
EU	22	4,73			3				53	4,81	38	3,55
Drittländer	472	2,63	331	2,79	537	0,92	170	2,92	2.536	2,69	684	2,88

Quelle: Statistisches Bundesamt, Wiesbaden

**EINFUHR VON HERING, FRISCH, GEKÜHLT ODER GEFROREN IN DIE BUNDESREPUBLIK DEUTSCHLAND**

**TABELLE 8. 5**

BLE -523-	- PRODUKTGEWICHT-											
	Berichtsmonat		Vorjahresmonat		Vormonat		Vorjahresmonat		Fortschreibung			
	JUNI 2011		JUNI 2010		MAI 2011		MAI 2010		01.01.-30.06.11		01.01.-30.06.10	
	T	EUR/KG	T	EUR/KG	T	EUR/KG	T	EUR/KG	T	EUR/KG	T	EUR/KG
<b>HERINGE INSGESAMT 1)</b>	<b>7.291</b>	<b>2,00</b>	<b>8.204</b>	<b>1,63</b>	<b>5.453</b>	<b>2,43</b>	<b>9.360</b>	<b>1,42</b>	<b>87.743</b>	<b>1,45</b>	<b>95.933</b>	<b>1,12</b>
EU	4.507	2,28	5.220	1,96	3.565	2,55	5.098	1,79	50.423	1,52	49.449	1,38
Drittländer	2.784	1,55	2.985	1,04	1.888	2,20	4.262	0,97	37.320	1,34	46.484	0,83
<b>Heringe frisch:</b>	<b>511</b>	<b>1,93</b>	<b>449</b>	<b>1,37</b>	<b>340</b>	<b>3,18</b>	<b>1.078</b>	<b>1,00</b>	<b>27.476</b>	<b>0,92</b>	<b>27.628</b>	<b>0,56</b>
EU	467	1,97	339	1,46	279	3,87	1.078	1,00	26.565	0,91	20.024	0,61
Drittländer	44	1,50	110	1,11	61				911	0,97	7.604	0,43
<b>Heringe ausg. Fleisch u. Filets, frisch</b>	<b>132</b>	<b>1,70</b>	<b>189</b>	<b>1,27</b>	<b>70</b>	<b>4,50</b>	<b>538</b>	<b>0,59</b>	<b>16.451</b>	<b>0,55</b>	<b>23.008</b>	<b>0,40</b>
EU	132	1,70	189	1,27	70	4,50	538	0,59	16.041	0,55	16.094	0,42
Drittländer					0				411	0,53	6.914	0,37
<b>Heringsfleisch frisch</b>	<b>379</b>	<b>2,00</b>	<b>259</b>	<b>1,45</b>	<b>270</b>	<b>2,83</b>	<b>540</b>	<b>1,42</b>	<b>11.025</b>	<b>1,46</b>	<b>4.620</b>	<b>1,33</b>
EU	335	2,07	150	1,70	209	3,66	540	1,42	10.525	1,47	3.930	1,39
Drittländer	44	1,50	110	1,11	61				500	1,33	690	0,98
<b>Heringe gefroren:</b>	<b>3.139</b>	<b>1,84</b>	<b>4.142</b>	<b>1,27</b>	<b>2.537</b>	<b>2,22</b>	<b>5.040</b>	<b>1,12</b>	<b>40.049</b>	<b>1,43</b>	<b>44.952</b>	<b>0,98</b>
EU	401	3,81	1.330	1,81	761	2,34	960	1,85	3.874	2,18	7.050	1,44
Drittländer	2.738	1,55	2.811	1,01	1.776	2,17	4.080	0,94	36.175	1,35	37.902	0,89
<b>Heringe ausg. Fleisch u. Filets, gefr.</b>	<b>524</b>	<b>1,83</b>	<b>1.699</b>	<b>1,09</b>	<b>370</b>	<b>0,93</b>	<b>491</b>	<b>0,70</b>	<b>4.124</b>	<b>1,11</b>	<b>8.526</b>	<b>0,77</b>
EU	45	1,02	928	0,95	40	6,98	380	0,73	1.561	1,19	4.275	0,83
Drittländer	479	1,90	771	1,27	330	0,20	111	0,59	2.563	1,06	4.251	0,71
<b>Heringsfleisch gefroren</b>	<b>1.494</b>	<b>1,40</b>	<b>1.648</b>	<b>0,88</b>	<b>1.282</b>	<b>1,82</b>	<b>2.705</b>	<b>0,86</b>	<b>27.681</b>	<b>1,36</b>	<b>25.139</b>	<b>0,84</b>
EU	150	1,35	60	1,80	546	0,35	160	1,21	1.056	1,44	862	1,28
Drittländer	1.344	1,41	1.588	0,85	736	2,90	2.545	0,84	26.625	1,36	24.278	0,83
<b>Heringsfilet gefroren</b>	<b>1.121</b>	<b>2,43</b>	<b>794</b>	<b>2,45</b>	<b>885</b>	<b>3,34</b>	<b>1.844</b>	<b>1,60</b>	<b>8.244</b>	<b>1,82</b>	<b>11.286</b>	<b>1,44</b>
EU	206	6,21	342	4,17	175	7,46	420	3,11	1.258	4,03	1.913	2,89
Drittländer	915	1,57	452	1,15	710	2,32	1.424	1,16	6.986	1,42	9.373	1,15

1) Alle Heringserzeugnisse

Quelle: Statistisches Bundesamt, Wiesbaden

**EINFUHR VON SÜSSWASSERFISCHEN IN DIE BUNDESREPUBLIK DEUTSCHLAND**

**TABELLE 8.6.1**

- PRODUKTGEWICHT-

BLE -523-	Berichtsmonat		Vorjahresmonat		Vormonat		Vorjahresmonat		Fortschreibung			
	JUNI 2011		JUNI 2010		MAI 2011		MAI 2010		01.01.-30.06.11		01.01.- 30.06.10	
	T	EUR/KG	T	EUR/KG	T	EUR/KG	T	EUR/KG	T	EUR/KG	T	EUR/KG
<b>SÜSSWASSERFISCHE INSG.</b>	<b>14.798</b>	<b>6,05</b>	<b>15.287</b>	<b>5,51</b>	<b>16.468</b>	<b>5,88</b>	<b>16.798</b>	<b>5,77</b>	<b>97.095</b>	<b>6,38</b>	<b>103.473</b>	<b>5,38</b>
EU	4.845	8,77	4.620	7,86	5.119	8,64	5.498	8,04	32.976	9,27	35.332	7,51
Drittländer	9.953	4,72	10.667	4,48	11.349	4,64	11.300	4,66	64.118	4,90	68.141	4,27
<b>LACHSE</b>	<b>9.008</b>	<b>7,25</b>	<b>8.740</b>	<b>6,83</b>	<b>9.493</b>	<b>7,31</b>	<b>10.271</b>	<b>6,76</b>	<b>59.169</b>	<b>7,75</b>	<b>64.032</b>	<b>6,34</b>
EU	3.074	10,28	2.983	8,99	3.407	9,92	3.789	8,92	23.005	10,49	24.259	8,35
Drittländer	5.934	5,68	5.757	5,72	6.086	5,86	6.482	5,50	36.163	6,00	39.773	5,11
<b>Lachse, ausg. Filet, frisch</b>	<b>3.652</b>	<b>4,69</b>	<b>2.968</b>	<b>4,96</b>	<b>3.321</b>	<b>6,85</b>	<b>4.355</b>	<b>5,22</b>	<b>21.181</b>	<b>5,32</b>	<b>23.708</b>	<b>4,58</b>
EU	235	6,40	208	5,78	124	21,09	427	6,12	1.353	6,33	2.046	5,40
Drittländer	3.417	4,58	2.759	4,90	3.197	6,29	3.928	5,12	19.828	5,25	21.662	4,50
<b>Lachsfilet frisch</b>	<b>360</b>	<b>7,89</b>	<b>576</b>	<b>7,78</b>	<b>423</b>	<b>10,49</b>	<b>559</b>	<b>7,94</b>	<b>3.035</b>	<b>8,38</b>	<b>4.045</b>	<b>7,28</b>
EU	173	7,57	321	8,01	126	17,66	263	8,47	1.352	8,42	1.928	7,51
Drittländer	187	8,18	255	7,49	297	7,45	296	7,47	1.683	8,35	2.117	7,08
<b>Lachse, ausg. Filet, gefroren</b>	<b>257</b>	<b>5,95</b>	<b>261</b>	<b>4,37</b>	<b>462</b>	<b>5,03</b>	<b>514</b>	<b>4,52</b>	<b>2.146</b>	<b>5,29</b>	<b>2.697</b>	<b>4,14</b>
EU	93	7,56	53	5,87	80	12,58	191	5,28	429	7,26	956	4,26
Drittländer	164	5,04	208	3,99	382	3,45	323	4,08	1.717	4,80	1.741	4,08
<b>Lachsfilet gefroren</b>	<b>2.402</b>	<b>6,98</b>	<b>2.822</b>	<b>6,57</b>	<b>2.611</b>	<b>5,31</b>	<b>2.241</b>	<b>6,19</b>	<b>14.598</b>	<b>6,96</b>	<b>16.223</b>	<b>5,96</b>
EU	383	7,56	379	6,96	499	5,57	420	6,61	2.585	7,26	2.886	6,52
Drittländer	2.019	6,87	2.443	6,51	2.112	5,25	1.821	6,09	12.013	6,90	13.338	5,84
<b>"andere" Süßwasserfische, Filet, frisch 1)</b>	<b>114</b>	<b>7,24</b>	<b>132</b>	<b>5,41</b>	<b>120</b>	<b>4,97</b>	<b>106</b>	<b>5,61</b>	<b>1.061</b>	<b>6,24</b>	<b>922</b>	<b>5,56</b>
EU	101	7,08	124	5,27	104	5,06	97	5,40	922	6,09	834	5,31
Drittländer	13	8,46	8	7,72	16	4,38	9	7,87	140	7,26	87	7,96
<b>"andere" Süßwasserfische, Filet, gefroren 2)</b>	<b>388</b>	<b>8,49</b>	<b>366</b>	<b>7,32</b>	<b>642</b>	<b>6,12</b>	<b>556</b>	<b>7,06</b>	<b>3.449</b>	<b>8,28</b>	<b>3.087</b>	<b>6,48</b>
EU	224	8,64	100	7,52	217	5,00	162	6,69	1.178	8,50	880	6,50
Drittländer	164	8,27	266	7,25	425	6,68	394	7,22	2.271	8,17	2.207	6,47

1) Waren des KN-Codes 03041919

2) Waren des KN-Codes 03042919

Quelle: Statistisches Bundesamt, Wiesbaden

**EINFUHR VON SÜSSWASSERFISCHEN IN DIE BUNDESREPUBLIK DEUTSCHLAND**  
 - PRODUKTGEWICHT-

**TABELLE 8.6.2**

BLE -523-	Berichtsmonat		Vorjahresmonat		Vormonat		Vorjahresmonat		Fortschreibung			
	JUNI 2011		JUNI 2010		MAI 2011		MAI 2010		01.01.-30.06.11		01.01.-30.06.10	
	T	EUR/KG	T	EUR/KG	T	EUR/KG	T	EUR/KG	T	EUR/KG	T	EUR/KG
<b>Tilapia, alle Aufmachungen</b>	<b>246</b>	<b>3,34</b>	<b>322</b>	<b>2,96</b>	<b>316</b>	<b>1,96</b>	<b>209</b>	<b>2,96</b>	<b>1.600</b>	<b>3,56</b>	<b>1.455</b>	<b>2,77</b>
EU	31	3,35	7	4,38	43	1,56	18	3,64	151	4,23	58	4,17
Drittländer	215	3,34	315	2,93	273	2,02	191	2,89	1.450	3,49	1.398	2,72
<b>Nilbarsch, alle Aufmachungen</b>	<b>408</b>	<b>4,56</b>	<b>507</b>	<b>5,15</b>	<b>382</b>	<b>5,94</b>	<b>444</b>	<b>5,11</b>	<b>2.732</b>	<b>4,63</b>	<b>2.766</b>	<b>4,96</b>
EU	44	5,39	23	5,26	54	3,87	37	5,65	252	5,37	195	5,44
Drittländer	364	4,46	485	5,15	328	6,28	407	5,07	2.481	4,56	2.571	4,92
<b>Pangasius, alle Aufmachungen</b>	<b>2.598</b>	<b>2,22</b>	<b>3.331</b>	<b>1,99</b>	<b>3.339</b>	<b>1,88</b>	<b>3.031</b>	<b>2,07</b>	<b>17.134</b>	<b>2,01</b>	<b>19.159</b>	<b>1,95</b>
EU	98	3,39	129	2,44	78	4,79	119	3,15	473	3,14	628	2,79
Drittländer	2.500	2,18	3.202	1,97	3.261	1,81	2.912	2,03	16.662	1,98	18.531	1,92

Quelle: Statistisches Bundesamt, Wiesbaden

**EINFUHR AUSGEWÄHLTER FISCHINDUSTRIELLER FERTIGERZEUGNISSE IN DIE BUNDESREPUBLIK DEUTSCHLAND**
**TABELLE 8. 7**

BLE -523-	- PRODUKTGEWICHT-											
	Berichtsmonat		Vorjahresmonat		Vormonat		Vorjahresmonat		Fortschreibung		Fortschreibung	
	JUNI 2011		JUNI 2010		MAI 2011		MAI 2010		01.01.-30.06.11		01.01.-30.06.10	
	T	EUR/KG	T	EUR/KG	T	EUR/KG	T	EUR/KG	T	EUR/KG	T	EUR/KG
<b>Heringskonserven und Halbfabrikate</b>	<b>3.316</b>	<b>2,07</b>	<b>3.217</b>	<b>2,02</b>	<b>2.378</b>	<b>2,61</b>	<b>3.120</b>	<b>1,99</b>	<b>18.971</b>	<b>2,15</b>	<b>21.362</b>	<b>2,01</b>
EU	3.314	2,06	3.153	2,01	2.328	2,54	2.939	2,01	18.739	2,16	20.415	2,03
Drittländer	2	7,50	64	2,27	50	6,10	182	1,68	233	1,57	947	1,63
<b>Thunfisch- und Bonitenkonserven</b>	<b>5.055</b>	<b>2,93</b>	<b>4.712</b>	<b>2,64</b>	<b>7.408</b>	<b>1,47</b>	<b>4.402</b>	<b>2,47</b>	<b>35.108</b>	<b>2,68</b>	<b>31.720</b>	<b>2,44</b>
EU	670	5,18	758	3,88	802	2,73	523	4,19	5.198	4,05	3.499	3,92
Drittländer	4.385	2,58	3.954	2,41	6.606	1,31	3.879	2,23	29.910	2,44	28.221	2,25
<b>Sardinenkonserven</b>	<b>361</b>	<b>3,70</b>	<b>382</b>	<b>3,53</b>	<b>458</b>	<b>4,53</b>	<b>636</b>	<b>3,26</b>	<b>2.932</b>	<b>3,29</b>	<b>4.298</b>	<b>3,36</b>
EU	79	5,76	78	5,00	89	7,25	153	4,22	664	4,16	747	4,86
Drittländer	282	3,12	303	3,15	369	3,88	484	2,96	2.268	3,04	3.551	3,05
<b>Tiefgefrorene, panierte Fischfilets 1)</b>	<b>712</b>	<b>3,53</b>	<b>881</b>	<b>3,39</b>	<b>780</b>	<b>2,73</b>	<b>611</b>	<b>3,48</b>	<b>4.988</b>	<b>3,56</b>	<b>5.115</b>	<b>3,53</b>
EU	701	3,51	810	3,33	731	2,85	601	3,48	4.758	3,52	4.884	3,50
Drittländer	11	4,36	71	4,04	49	0,86	11	4,00	230	4,31	231	4,19
<b>Andere Krebstiere, zuber. (inkl. Hummer)</b>	<b>2.337</b>	<b>7,55</b>	<b>3.137</b>	<b>7,38</b>	<b>1.598</b>	<b>7,56</b>	<b>1.855</b>	<b>6,52</b>	<b>13.349</b>	<b>7,33</b>	<b>14.040</b>	<b>6,81</b>
EU	828	8,13	1.463	8,56	225	23,97	638	8,45	4.502	8,50	5.826	8,50
Drittländer	1.509	7,24	1.674	6,34	1.373	4,87	1.217	5,50	8.847	6,73	8.214	5,61
<b>Weichtiere, zubereitet</b>	<b>393</b>	<b>3,41</b>	<b>362</b>	<b>3,50</b>	<b>553</b>	<b>3,11</b>	<b>515</b>	<b>3,34</b>	<b>2.569</b>	<b>3,44</b>	<b>2.363</b>	<b>3,32</b>
EU	126	4,33	135	4,23	272	4,81	340	3,85	1.403	3,80	1.122	4,17
Drittländer	267	2,98	227	3,07	281	1,46	175	2,35	1.166	3,01	1.241	2,55
<b>Krabben, zubereitet</b>	<b>94</b>	<b>6,74</b>	<b>292</b>	<b>5,04</b>	<b>118</b>	<b>6,05</b>	<b>105</b>	<b>6,78</b>	<b>850</b>	<b>6,54</b>	<b>1.006</b>	<b>5,86</b>
EU	90	6,64	280	5,09	110	5,80	93	6,83	815	6,57	912	6,03
Drittländer	4	9,00	12	3,69	8	9,50	12	6,39	36	5,74	95	4,29
<b>Räucherlachs</b>	<b>2.089</b>	<b>11,75</b>	<b>1.843</b>	<b>10,24</b>	<b>2.441</b>	<b>10,02</b>	<b>2.375</b>	<b>10,30</b>	<b>16.326</b>	<b>11,72</b>	<b>14.968</b>	<b>9,69</b>
EU	2.010	11,64	1.795	10,24	2.408	9,98	2.335	10,29	16.093	11,67	14.731	9,67
Drittländer	79	14,72	49	10,23	33	13,58	40	11,34	233	14,88	237	11,07
<b>Forellen, geräuchert</b>	<b>527</b>	<b>8,31</b>	<b>455</b>	<b>8,59</b>	<b>430</b>	<b>12,80</b>	<b>665</b>	<b>8,27</b>	<b>3.224</b>	<b>8,60</b>	<b>3.339</b>	<b>8,46</b>
EU	407	8,38	453	8,60	337	9,73	386	8,50	2.380	8,95	2.975	8,55
Drittländer	120	8,06	2	7,83	93	23,89	279	7,96	844	7,59	365	7,76

1) ohne Heringsfilets, roh, paniert, gefroren

**Quelle: Statistisches Bundesamt, Wiesbaden**

**AUSFUHR VON FISCHEREIERZEUGNISSEN AUS DER BUNDESREPUBLIK DEUTSCHLAND**  
- PRODUKTGEWICHT-

**TABELLE 9**

BLE -523-	Berichtsmonat		Vorjahresmonat		Vormonat		Vorjahresmonat		Fortschreibung			
	JUNI 2011		JUNI 2010		MAI 2011		MAI 2010		01.01.-30.06.11		01.01.-30.06.10	
	T	EUR/KG	T	EUR/KG	T	EUR/KG	T	EUR/KG	T	EUR/KG	T	EUR/KG
<b>INSGESAMT 1)</b>	<b>34.423</b>	<b>3,54</b>	<b>60.478</b>	<b>2,11</b>	<b>37.920</b>	<b>2,92</b>	<b>36.607</b>	<b>3,03</b>	<b>251.321</b>	<b>3,13</b>	<b>273.178</b>	<b>2,68</b>
EU	32.276	3,48	59.009	2,03	34.822	2,99	35.455	2,94	237.430	3,07	258.561	2,64
Drittländer	2.147	4,45	1.469	5,33	3.098	2,17	1.152	5,84	13.892	4,25	14.617	3,42
<b>SEEFISCHE frisch</b>	<b>3.608</b>	<b>1,49</b>	<b>19.905</b>	<b>0,87</b>	<b>9.422</b>	<b>0,78</b>	<b>9.492</b>	<b>0,77</b>	<b>36.408</b>	<b>1,29</b>	<b>50.276</b>	<b>1,14</b>
EU	3.398	1,48	19.903	0,87	8.799	0,83	9.491	0,77	35.570	1,28	50.264	1,14
Drittländer	210	1,73	2	10,00	623	0,00	1	4,00	838	1,61	11	8,33
<b>SEEFISCHE ausg. Filets, lebend, frisch</b>	<b>3.468</b>	<b>1,14</b>	<b>19.598</b>	<b>0,79</b>	<b>9.276</b>	<b>0,65</b>	<b>9.173</b>	<b>0,66</b>	<b>34.283</b>	<b>1,06</b>	<b>47.558</b>	<b>0,97</b>
EU	3.261	1,11	19.598	0,79	8.656	0,70	9.172	0,66	33.453	1,05	47.550	0,97
Drittländer	207	1,55	0	.	620	0,00	1	4,00	830	1,51	8	9,88
<b>SEEFISCHFILET frisch</b>	<b>140</b>	<b>10,29</b>	<b>307</b>	<b>6,32</b>	<b>146</b>	<b>8,68</b>	<b>319</b>	<b>3,98</b>	<b>2.125</b>	<b>5,06</b>	<b>2.717</b>	<b>4,20</b>
EU	137	10,20	305	6,33	143	8,87	319	3,98	2.117	5,03	2.714	4,20
Drittländer	3	14,67	2	4,67	3				8	13,25	3	4,19
<b>SEEFISCHE gefroren</b>	<b>10.092</b>	<b>2,88</b>	<b>16.479</b>	<b>1,50</b>	<b>8.278</b>	<b>2,34</b>	<b>6.338</b>	<b>3,06</b>	<b>72.704</b>	<b>2,25</b>	<b>81.538</b>	<b>1,76</b>
EU	8.998	2,98	16.187	1,47	6.876	2,69	6.015	3,08	65.982	2,26	75.298	1,76
Drittländer	1.094	2,03	292	3,34	1.402	0,63	323	2,75	6.722	2,16	6.240	1,66
<b>SEEFISCHE ausg. Filets u. Fleisch, gefr.</b>	<b>3.427</b>	<b>1,92</b>	<b>11.900</b>	<b>0,75</b>	<b>2.486</b>	<b>1,04</b>	<b>1.344</b>	<b>1,92</b>	<b>37.640</b>	<b>1,23</b>	<b>50.570</b>	<b>0,85</b>
EU	2.389	1,97	11.714	0,72	1.494	1,45	1.126	1,92	31.838	1,10	44.986	0,78
Drittländer	1.038	1,81	186	3,01	992	0,42	218	1,92	5.803	1,96	5.584	1,40
<b>SEEFISCHFLEISCH gefroren</b>	<b>271</b>	<b>2,01</b>	<b>244</b>	<b>2,01</b>	<b>215</b>	<b>2,08</b>	<b>219</b>	<b>2,04</b>	<b>1.263</b>	<b>1,95</b>	<b>1.231</b>	<b>1,99</b>
EU	271	2,00	243	1,99	192	2,32	218	2,04	1.237	1,94	1.171	1,98
Drittländer	0	.	1	5,83	23	0,04	1	1,67	26	2,35	60	2,37
<b>SEEFISCHFILET gefroren</b>	<b>6.394</b>	<b>3,43</b>	<b>4.335</b>	<b>3,53</b>	<b>5.577</b>	<b>2,94</b>	<b>4.776</b>	<b>3,43</b>	<b>33.801</b>	<b>3,40</b>	<b>29.737</b>	<b>3,28</b>
EU	6.338	3,40	4.230	3,52	5.190	3,06	4.671	3,40	32.907	3,39	29.140	3,27
Drittländer	56	6,02	105	3,91	387	1,21	105	4,50	894	3,43	597	4,06

1) Alle Fischereierzeugnisse

Quelle: Statistisches Bundesamt, Wiesbaden

**AUSFUHR VON SEEFISCH, FRISCH AUS DER BUNDESREPUBLIK DEUTSCHLAND**

**TABELLE 9. 1**

- PRODUKTGEWICHT-

BLE -523-	Berichtsmonat		Vorjahresmonat		Vormonat		Vorjahresmonat		Fortschreibung			
	JUNI 2011		JUNI 2010		MAI 2011		MAI 2010		01.01.-30.06.11		01.01.- 30.06.10	
	T	EUR/KG	T	EUR/KG	T	EUR/KG	T	EUR/KG	T	EUR/KG	T	EUR/KG
<b>SEEFISCHE ausg. Filets, lebend, frisch</b>	<b>3.468</b>	<b>1,14</b>	<b>19.598</b>	<b>0,79</b>	<b>9.276</b>	<b>0,65</b>	<b>9.173</b>	<b>0,66</b>	<b>34.283</b>	<b>1,06</b>	<b>47.558</b>	<b>0,97</b>
EU	3.261	1,11	19.598	0,79	8.656	0,70	9.172	0,66	33.453	1,05	47.550	0,97
Drittländer	207	1,55	0	.	620	0,00	1	4,00	830	1,51	8	9,88
<b>Kabeljau frisch</b>	<b>823</b>	<b>1,72</b>	<b>1.826</b>	<b>1,87</b>	<b>1.330</b>	<b>1,42</b>	<b>916</b>	<b>2,07</b>	<b>5.265</b>	<b>2,13</b>	<b>5.665</b>	<b>2,24</b>
EU	650	1,83	1.826	1,87	740	2,56	916	2,07	4.502	2,26	5.665	2,24
Drittländer	173	1,33			590				763	1,37		
<b>Köhler frisch</b>	<b>426</b>	<b>1,36</b>	<b>3.243</b>	<b>1,15</b>	<b>1.072</b>	<b>1,16</b>	<b>1.112</b>	<b>1,12</b>	<b>5.069</b>	<b>1,44</b>	<b>8.391</b>	<b>1,14</b>
EU	426	1,36	3.243	1,15	1.072	1,16	1.112	1,12	5.069	1,44	8.391	1,14
Drittländer												
<b>Rotbarsch frisch</b>	<b>15</b>	<b>2,07</b>	<b>4</b>	<b>3,24</b>	<b>26</b>	<b>1,81</b>	<b>14</b>	<b>3,38</b>	<b>64</b>	<b>3,69</b>	<b>49</b>	<b>3,48</b>
EU	4	4,75	4	3,24	26	1,81	14	3,38	53	4,22	49	3,48
Drittländer	11	1,09			0	.			11	1,18		
<b>Schellfisch frisch</b>	<b>54</b>	<b>1,20</b>	<b>142</b>	<b>1,41</b>	<b>124</b>	<b>0,48</b>	<b>41</b>	<b>1,43</b>	<b>349</b>	<b>1,51</b>	<b>412</b>	<b>1,51</b>
EU	36	1,33	142	1,41	98	0,60	41	1,43	305	1,59	412	1,51
Drittländer	18	0,94			26				44	0,95		
<b>Scholle frisch</b>	<b>192</b>	<b>1,31</b>	<b>936</b>	<b>1,23</b>	<b>429</b>	<b>0,75</b>	<b>251</b>	<b>1,29</b>	<b>2.135</b>	<b>1,14</b>	<b>3.104</b>	<b>1,18</b>
EU	192	1,31	936	1,23	429	0,75	251	1,29	2.135	1,14	3.104	1,18
Drittländer					0	.			0	.		
<b>SEEFISCHFILET frisch</b>	<b>140</b>	<b>10,29</b>	<b>307</b>	<b>6,32</b>	<b>146</b>	<b>8,68</b>	<b>319</b>	<b>3,98</b>	<b>2.125</b>	<b>5,06</b>	<b>2.717</b>	<b>4,20</b>
EU	137	10,20	305	6,33	143	8,87	319	3,98	2.117	5,03	2.714	4,20
Drittländer	3	14,67	2	4,67	3				8	13,25	3	4,19
<b>Kabeljaufilet frisch</b>	<b>80</b>	<b>7,86</b>	<b>54</b>	<b>8,56</b>	<b>60</b>	<b>4,65</b>	<b>40</b>	<b>6,94</b>	<b>398</b>	<b>8,14</b>	<b>242</b>	<b>8,08</b>
EU	77	7,64	54	8,56	57	4,89	40	6,94	390	8,06	241	8,10
Drittländer	3	13,67			3				8	12,11	1	3,33
<b>Köhlerfilet frisch</b>	<b>1</b>	<b>8,00</b>	<b>2</b>	<b>3,75</b>	<b>0</b>	<b>.</b>	<b>5</b>	<b>3,19</b>	<b>28</b>	<b>4,46</b>	<b>19</b>	<b>3,89</b>
EU	1	8,00	2	3,75	0	.	5	3,19	28	4,46	19	3,89
Drittländer												
<b>Rotbarschfilet frisch</b>	<b>0</b>	<b>.</b>	<b>3</b>	<b>5,36</b>	<b>4</b>	<b>4,00</b>	<b>3</b>	<b>5,93</b>	<b>12</b>	<b>11,54</b>	<b>16</b>	<b>6,21</b>
EU	0	.	1	6,15	4	4,00	3	5,93	12	11,47	14	6,41
Drittländer			2	4,67	0	.			0	.	2	4,74

Quelle: Statistisches Bundesamt, Wiesbaden

**AUSFUHR VON SEEFISCH, GEFROREN AUS DER BUNDESREPUBLIK DEUTSCHLAND**  
- PRODUKTGEWICHT-

**TABELLE 9. 2**

BLE -523-	Berichtsmonat		Vorjahresmonat		Vormonat		Vorjahresmonat		Fortschreibung			
	JUNI 2011		JUNI 2010		MAI 2011		MAI 2010		01.01.-30.06.11		01.01.-30.06.10	
	T	EUR/KG	T	EUR/KG	T	EUR/KG	T	EUR/KG	T	EUR/KG	T	EUR/KG
<b>SEEFISCHE ausg. Filets u. Fleisch, gefr.</b>	<b>3.427</b>	<b>1,92</b>	<b>11.900</b>	<b>0,75</b>	<b>2.486</b>	<b>1,04</b>	<b>1.344</b>	<b>1,92</b>	<b>37.640</b>	<b>1,23</b>	<b>50.570</b>	<b>0,85</b>
EU	2.389	1,97	11.714	0,72	1.494	1,45	1.126	1,92	31.838	1,10	44.986	0,78
Drittländer	1.038	1,81	186	3,01	992	0,42	218	1,92	5.803	1,96	5.584	1,40
<b>Kabeljau gefroren</b>	<b>978</b>	<b>2,31</b>	<b>338</b>	<b>2,68</b>	<b>453</b>	<b>2,02</b>	<b>359</b>	<b>2,55</b>	<b>3.010</b>	<b>2,49</b>	<b>2.254</b>	<b>2,20</b>
EU	668	2,23	287	2,83	292	2,39	231	3,02	2.220	2,59	1.619	2,42
Drittländer	310	2,48	51	1,83	161	1,34	128	1,69	790	2,22	635	1,65
<b>Köhler gefroren</b>	<b>333</b>	<b>1,76</b>	<b>0</b>	<b>.</b>	<b>222</b>	<b>0,21</b>	<b>27</b>	<b>1,73</b>	<b>1.071</b>	<b>1,73</b>	<b>110</b>	<b>1,49</b>
EU	333	1,76	0	.	222	0,21	27	1,73	1.071	1,73	110	1,49
Drittländer												
<b>Rotbarsch gefroren</b>	<b>193</b>	<b>3,45</b>	<b>68</b>	<b>1,43</b>	<b>115</b>	<b>0,83</b>	<b>38</b>	<b>2,49</b>	<b>630</b>	<b>2,98</b>	<b>292</b>	<b>2,21</b>
EU	154	3,41	55	1,19	65	0,63	17	2,43	450	3,18	206	2,14
Drittländer	39	3,59	13	2,48	50	1,08	21	2,55	180	2,47	86	2,39
<b>Schw. Heilbutt gefroren</b>	<b>101</b>	<b>5,38</b>	<b>110</b>	<b>4,67</b>	<b>746</b>	<b>0,51</b>	<b>89</b>	<b>4,27</b>	<b>1.864</b>	<b>4,60</b>	<b>1.082</b>	<b>3,89</b>
EU	77	5,45	29	4,76	155	1,78	65	4,25	487	5,28	241	4,24
Drittländer	24	5,13	81	4,63	591	0,18	24	4,32	1.377	4,35	841	3,78
<b>Makrelen gefroren</b>	<b>1.109</b>	<b>1,36</b>	<b>4.244</b>	<b>0,92</b>	<b>538</b>	<b>1,31</b>	<b>674</b>	<b>1,05</b>	<b>14.983</b>	<b>1,05</b>	<b>19.734</b>	<b>0,93</b>
EU	945	1,33	4.217	0,93	511	1,36	648	1,07	14.769	1,04	19.020	0,93
Drittländer	164	1,54	27	0,70	27	0,37	26	0,38	215	1,58	714	0,94
<b>Stöcker gefroren</b>	<b>88</b>	<b>0,97</b>	<b>2.384</b>	<b>0,45</b>	<b>165</b>	<b>0,02</b>	<b>2</b>	<b>2,00</b>	<b>13.027</b>	<b>0,48</b>	<b>12.415</b>	<b>0,53</b>
EU			2.384	0,45	55				11.399	0,43	9.287	0,45
Drittländer	88	0,97			110	0,03	2	2,00	1.628	0,84	3.128	0,75
<b>Blauer Wittling gefroren</b>	<b>10</b>	<b>2,00</b>	<b>4.498</b>	<b>0,32</b>	<b>3</b>				<b>1.139</b>	<b>0,61</b>	<b>13.535</b>	<b>0,33</b>
EU	10	2,00	4.498	0,32	3				265	0,55	13.535	0,33
Drittländer					0	.			874	0,63		

Quelle: Statistisches Bundesamt, Wiesbaden



**AUSFUHR VON SEEFISCHFLEISCH, GEFROREN AUS DER BUNDESREPUBLIK DEUTSCHLAND**  
- PRODUKTGEWICHT-

**TABELLE 9.3**

BLE -523-	Berichtsmonat JUNI 2011		Vorjahresmonat JUNI 2010		Vormonat MAI 2011		Vorjahresmonat MAI 2010		Fortschreibung			
	T	EUR/KG	T	EUR/KG	T	EUR/KG	T	EUR/KG	T	EUR/KG	T	EUR/KG
<b>SEEFISCHFLEISCH gefroren</b>	<b>271</b>	<b>2,01</b>	<b>244</b>	<b>2,01</b>	<b>215</b>	<b>2,08</b>	<b>219</b>	<b>2,04</b>	<b>1.263</b>	<b>1,95</b>	<b>1.231</b>	<b>1,99</b>
EU	271	2,00	243	1,99	192	2,32	218	2,04	1.237	1,94	1.171	1,98
Drittländer	0	.	1	5,83	23	0,04	1	1,67	26	2,35	60	2,37
<b>Kabeljaufleisch gefroren</b>	<b>53</b>	<b>1,94</b>	<b>16</b>	<b>2,85</b>	<b>71</b>	<b>1,28</b>	<b>25</b>	<b>3,65</b>	<b>290</b>	<b>1,82</b>	<b>235</b>	<b>2,32</b>
EU	53	1,94	16	2,85	71	1,28	25	3,65	290	1,82	214	2,38
Drittländer											22	1,81
<b>Köhlerfleisch gefroren</b>					<b>24</b>	<b>0,50</b>	<b>3</b>	<b>3,53</b>	<b>65</b>	<b>2,19</b>	<b>79</b>	<b>1,74</b>
EU					1	12,00	3	3,53	42	2,39	66	1,81
Drittländer					23				23	1,83	14	1,39
<b>Paz. Pollackfleisch gefroren</b>	<b>195</b>	<b>1,50</b>	<b>89</b>	<b>1,80</b>	<b>108</b>	<b>1,40</b>	<b>90</b>	<b>1,68</b>	<b>596</b>	<b>1,54</b>	<b>370</b>	<b>1,76</b>
EU	195	1,50	88	1,77	108	1,40	90	1,68	596	1,54	365	1,73
Drittländer			1	6,00							5	3,88
<b>Seehechtfleisch gefroren</b>	<b>4</b>	<b>3,25</b>	<b>3</b>	<b>3,57</b>	<b>0</b>		<b>8</b>	<b>3,25</b>	<b>139</b>	<b>1,66</b>	<b>95</b>	<b>1,67</b>
EU	4	3,25	3	3,57	0	-	8	3,25	139	1,66	95	1,67
Drittländer												

Quelle: Statistisches Bundesamt, Wiesbaden

**AUSFUHR VON SEEFISCHFILET, GEFROREN AUS DER BUNDESREPUBLIK DEUTSCHLAND**  
- PRODUKTGEWICHT-

**TABELLE 9. 4**

BLE -523-	Berichtsmonat		Vorjahresmonat		Vormonat		Vorjahresmonat		Fortschreibung			
	JUNI 2011		JUNI 2010		MAI 2011		MAI 2010		01.01.-30.06.11		01.01.-30.06.10	
	T	EUR/KG	T	EUR/KG	T	EUR/KG	T	EUR/KG	T	EUR/KG	T	EUR/KG
<b>SEEFISCHFILET gefroren</b>	<b>6.394</b>	<b>3,43</b>	<b>4.335</b>	<b>3,53</b>	<b>5.577</b>	<b>2,94</b>	<b>4.776</b>	<b>3,43</b>	<b>33.801</b>	<b>3,40</b>	<b>29.737</b>	<b>3,28</b>
EU	6.338	3,40	4.230	3,52	5.190	3,06	4.671	3,40	32.907	3,39	29.140	3,27
Drittländer	56	6,02	105	3,91	387	1,21	105	4,50	894	3,43	597	4,06
<b>Kabeljaufilet gefroren</b>	<b>1.515</b>	<b>4,60</b>	<b>921</b>	<b>4,70</b>	<b>840</b>	<b>5,56</b>	<b>1.020</b>	<b>4,58</b>	<b>6.576</b>	<b>4,63</b>	<b>5.683</b>	<b>4,36</b>
EU	1.513	4,60	920	4,70	839	5,56	1.019	4,58	6.556	4,62	5.667	4,36
Drittländer	2	5,00	1	5,45	1	3,00	1	4,29	20	6,65	15	5,91
<b>Köhlerfilet gefroren</b>	<b>543</b>	<b>3,92</b>	<b>237</b>	<b>3,25</b>	<b>506</b>	<b>2,34</b>	<b>392</b>	<b>3,01</b>	<b>3.521</b>	<b>3,61</b>	<b>1.973</b>	<b>3,10</b>
EU	539	3,91	235	3,25	473	2,48	390	3,01	3.453	3,61	1.951	3,09
Drittländer	4	6,25	2	2,78	33	0,30	2	4,17	68	3,31	22	3,67
<b>Rotbarschfilet gefroren</b>	<b>76</b>	<b>5,11</b>	<b>157</b>	<b>3,90</b>	<b>313</b>	<b>1,20</b>	<b>93</b>	<b>4,04</b>	<b>712</b>	<b>3,57</b>	<b>529</b>	<b>3,93</b>
EU	73	5,04	149	3,90	23	14,78	85	4,01	408	4,72	473	3,89
Drittländer	3	6,67	8	3,92	290	0,12	8	4,34	303	2,04	56	4,26
<b>Paz. Pollackfilet gefroren</b>	<b>2.950</b>	<b>2,48</b>	<b>2.001</b>	<b>2,78</b>	<b>2.937</b>	<b>2,22</b>	<b>2.293</b>	<b>2,84</b>	<b>16.009</b>	<b>2,61</b>	<b>14.790</b>	<b>2,79</b>
EU	2.934	2,47	1.986	2,78	2.921	2,18	2.261	2,82	15.884	2,60	14.595	2,79
Drittländer	16	4,00	15	3,22	16	7,75	32	3,85	126	3,52	195	3,18
<b>Seehechtfilet gefroren</b>	<b>380</b>	<b>2,86</b>	<b>284</b>	<b>3,45</b>	<b>431</b>	<b>2,65</b>	<b>329</b>	<b>3,47</b>	<b>2.217</b>	<b>2,98</b>	<b>2.055</b>	<b>3,02</b>
EU	362	2,71	261	3,45	430	2,28	295	3,31	2.158	2,89	1.943	2,97
Drittländer	18	5,72	23	3,42	1	163,00	34	4,84	59	6,08	113	3,78
<b>Makrelenfilet gefroren</b>	<b>2</b>	<b>7,00</b>	<b>10</b>	<b>4,41</b>	<b>1</b>	<b>14,00</b>	<b>3</b>	<b>5,38</b>	<b>77</b>	<b>2,52</b>	<b>38</b>	<b>3,73</b>
EU	2	7,00	10	4,41	1	14,00	3	5,38	74	2,36	28	4,42
Drittländer					0	.			4	5,68	10	1,86

Quelle: Statistisches Bundesamt, Wiesbaden

**AUSFUHR VON HERING, FRISCH, GEKÜHLT ODER GEFROREN AUS DER BUNDESREPUBLIK DEUTSCHLAND**  
- PRODUKTGEWICHT-

**TABELLE 9. 5**

BLE -523-	Berichtsmonat		Vorjahresmonat		Vormonat		Vorjahresmonat		Fortschreibung			
	JUNI 2011		JUNI 2010		MAI 2011		MAI 2010		01.01.-30.06.11		01.01.-30.06.10	
	T	EUR/KG	T	EUR/KG	T	EUR/KG	T	EUR/KG	T	EUR/KG	T	EUR/KG
<b>HERINGE INSGESAMT 1)</b>	<b>3.612</b>	<b>2,16</b>	<b>5.587</b>	<b>1,10</b>	<b>2.535</b>	<b>1,86</b>	<b>2.740</b>	<b>1,72</b>	<b>29.662</b>	<b>1,63</b>	<b>27.991</b>	<b>1,40</b>
EU	3.517	2,08	5.430	1,03	2.299	1,76	2.547	1,59	28.470	1,54	24.736	1,36
Drittländer	95	5,07	157	3,45	236	2,81	193	3,44	1.191	3,73	3.255	1,74
<b>Heringe frisch:</b>	<b>196</b>	<b>1,36</b>	<b>2.566</b>	<b>0,32</b>	<b>1</b>	<b>306,00</b>	<b>314</b>	<b>0,97</b>	<b>4.807</b>	<b>0,64</b>	<b>7.090</b>	<b>0,52</b>
EU	196	1,36	2.566	0,32	1	306,00	314	0,97	4.807	0,64	7.090	0,52
Drittländer					0	.			0			
<b>Heringe ausg. Fleisch u. Filets, frisch</b>	<b>24</b>	<b>0,63</b>	<b>2.565</b>	<b>0,32</b>	<b>1</b>	<b>48,00</b>	<b>165</b>	<b>0,29</b>	<b>3.610</b>	<b>0,28</b>	<b>5.854</b>	<b>0,31</b>
EU	24	0,63	2.565	0,32	1	48,00	165	0,29	3.610	0,28	5.854	0,31
Drittländer					0	.			0			
<b>Heringsfleisch frisch</b>	<b>172</b>	<b>1,47</b>	<b>1</b>	<b>5,00</b>	<b>0</b>	<b>.</b>	<b>149</b>	<b>1,73</b>	<b>1.197</b>	<b>1,74</b>	<b>1.237</b>	<b>1,51</b>
EU	172	1,47	1	5,00	0	.	149	1,73	1.197	1,74	1.237	1,51
Drittländer												
<b>Heringe gefroren:</b>	<b>1.639</b>	<b>1,58</b>	<b>1.529</b>	<b>1,00</b>	<b>951</b>	<b>0,84</b>	<b>853</b>	<b>0,93</b>	<b>11.337</b>	<b>0,94</b>	<b>9.405</b>	<b>0,91</b>
EU	1.639	1,58	1.525	1,00	951	0,84	853	0,93	11.319	0,94	7.418	0,98
Drittländer			5	1,33	0	.			18	1,17	1.987	0,64
<b>Heringe ausg. Fleisch u. Filets, gefr.</b>	<b>472</b>	<b>1,73</b>	<b>125</b>	<b>0,74</b>	<b>34</b>	<b>3,79</b>	<b>189</b>	<b>0,68</b>	<b>6.198</b>	<b>0,58</b>	<b>3.471</b>	<b>0,62</b>
EU	472	1,73	121	0,72	34	3,79	189	0,68	6.181	0,58	1.486	0,62
Drittländer			5	1,33	0	.			18	0,90	1.985	0,63
<b>Heringsfleisch gefroren</b>	<b>264</b>	<b>1,45</b>	<b>955</b>	<b>0,96</b>	<b>255</b>	<b>1,39</b>	<b>413</b>	<b>0,86</b>	<b>1.572</b>	<b>1,31</b>	<b>2.473</b>	<b>0,93</b>
EU	264	1,45	955	0,96	255	1,39	413	0,86	1.572	1,31	2.472	0,93
Drittländer											1	5,00
<b>Heringsfilet gefroren</b>	<b>903</b>	<b>1,54</b>	<b>449</b>	<b>1,17</b>	<b>662</b>	<b>0,47</b>	<b>251</b>	<b>1,25</b>	<b>3.566</b>	<b>1,41</b>	<b>3.461</b>	<b>1,18</b>
EU	903	1,54	449	1,17	662	0,47	251	1,25	3.566	1,41	3.461	1,18
Drittländer					0	.			0	16,67	1	4,00

1) Alle Heringserzeugnisse

Quelle: Statistisches Bundesamt, Wiesbaden

**AUSFUHR VON SÜSSWASSERFISCHEN AUS DER BUNDESREPUBLIK DEUTSCHLAND**

**TABELLE 9.6**

- PRODUKTGEWICHT -

BLE -523-	Berichtsmonat		Vorjahresmonat		Vormonat		Vorjahresmonat		Fortschreibung			
	JUNI 2011		JUNI 2010		MAI 2011		MAI 2010		01.01.-30.06.11		01.01.- 30.06.10	
	T	EUR/KG	T	EUR/KG	T	EUR/KG	T	EUR/KG	T	EUR/KG	T	EUR/KG
<b>SÜSSWASSERFISCHE INSG.</b>	<b>4.105</b>	<b>7,34</b>	<b>5.003</b>	<b>6,14</b>	<b>4.850</b>	<b>6,65</b>	<b>5.073</b>	<b>6,36</b>	<b>28.980</b>	<b>7,14</b>	<b>33.167</b>	<b>5,78</b>
EU	3.949	7,10	4.798	5,97	4.657	6,52	4.885	6,21	27.931	6,96	32.115	5,63
Drittländer	156	13,29	205	10,10	193	9,80	188	10,05	1.049	11,79	1.052	10,14
<b>LACHSE</b>	<b>2.926</b>	<b>8,09</b>	<b>3.323</b>	<b>6,83</b>	<b>3.476</b>	<b>7,50</b>	<b>3.824</b>	<b>6,82</b>	<b>20.733</b>	<b>8,02</b>	<b>24.534</b>	<b>6,12</b>
EU	2.840	7,89	3.207	6,65	3.376	7,39	3.721	6,71	20.173	7,87	23.934	5,99
Drittländer	86	14,77	116	11,86	100	11,00	103	10,69	560	13,34	601	10,95
<b>Lachse, ausg. Filet, frisch</b>	<b>1.448</b>	<b>4,57</b>	<b>1.791</b>	<b>5,00</b>	<b>1.540</b>	<b>6,50</b>	<b>1.952</b>	<b>5,13</b>	<b>10.176</b>	<b>5,22</b>	<b>13.730</b>	<b>4,48</b>
EU	1.448	4,57	1.791	5,00	1.540	6,50	1.951	5,13	10.176	5,22	13.730	4,48
Drittländer	0				0		0	6,67	0	30,00	0	6,67
<b>Lachsfilet frisch</b>	<b>152</b>	<b>9,14</b>	<b>157</b>	<b>7,91</b>	<b>179</b>	<b>9,93</b>	<b>236</b>	<b>7,52</b>	<b>1.123</b>	<b>8,57</b>	<b>1.906</b>	<b>6,97</b>
EU	146	8,87	157	7,91	172	10,33	236	7,52	1.109	8,51	1.906	6,97
Drittländer	6	15,67			7				14	13,71	0	10,00
<b>Lachse, ausg. Filet, gefroren</b>	<b>23</b>	<b>6,61</b>	<b>113</b>	<b>3,77</b>	<b>30</b>	<b>4,07</b>	<b>23</b>	<b>5,40</b>	<b>139</b>	<b>8,13</b>	<b>254</b>	<b>4,48</b>
EU	23	6,35	112	3,77	30	3,80	21	5,35	133	8,12	240	4,45
Drittländer	0		1	4,44	0		1	6,15	6	8,36	14	5,07
<b>Lachsfilet gefroren</b>	<b>519</b>	<b>10,05</b>	<b>775</b>	<b>8,44</b>	<b>793</b>	<b>9,17</b>	<b>979</b>	<b>7,43</b>	<b>4.013</b>	<b>8,95</b>	<b>5.415</b>	<b>7,31</b>
EU	511	10,05	764	8,45	769	9,24	956	7,43	3.901	8,94	5.281	7,33
Drittländer	8	9,88	11	7,84	24	6,79	23	7,18	113	9,00	134	6,47
<b>"andere" Süßwasserfische, Filet, frisch 1)</b>	<b>25</b>	<b>11,12</b>	<b>369</b>	<b>6,67</b>	<b>12</b>	<b>110,42</b>	<b>212</b>	<b>6,26</b>	<b>297</b>	<b>8,19</b>	<b>1.708</b>	<b>6,05</b>
EU	19	8,79	363	6,53	4	302,00	203	5,94	249	6,55	1.671	5,87
Drittländer	6	18,50	7	14,77	8	14,63	9	13,76	49	16,60	37	14,26
<b>"andere" Süßwasserfische, Filet, gefroren 2)</b>	<b>191</b>	<b>9,05</b>	<b>207</b>	<b>7,59</b>	<b>240</b>	<b>5,93</b>	<b>194</b>	<b>7,33</b>	<b>1.119</b>	<b>8,96</b>	<b>1.362</b>	<b>6,95</b>
EU	180	8,89	198	7,52	229	5,52	176	7,17	1.067	8,86	1.276	6,90
Drittländer	11	11,64	9	9,15	11	14,55	18	8,84	52	11,03	86	7,69

1) Waren des KN-Codes 03041919

2) Waren des KN-Codes 03042919

Quelle: Statistisches Bundesamt, Wiesbaden

**AUSFUHR AUSGEWÄHLTER FISCHINDUSTRIELLER FERTIGERZEUGNISSE AUS DER BUNDESREPUBLIK DEUTSCHLAND**  
- PRODUKTGEWICHT-

**TABELLE 9. 7**

BLE -523-	Berichtsmonat		Vorjahresmonat		Vormonat		Vorjahresmonat		Fortschreibung			
	JUNI 2011		JUNI 2010		MAI 2011		MAI 2010		01.01. -30.06.11		01.01.- 30.06.10	
	T	EUR/KG	T	EUR/KG	T	EUR/KG	T	EUR/KG	T	EUR/KG	T	EUR/KG
<b>Heringskonserven und Halbfabrikate</b>	<b>1.758</b>	<b>2,77</b>	<b>1.471</b>	<b>2,52</b>	<b>1.577</b>	<b>2,21</b>	<b>1.508</b>	<b>2,32</b>	<b>13.350</b>	<b>2,56</b>	<b>11.286</b>	<b>2,35</b>
EU	1.664	2,64	1.319	2,41	1.341	2,11	1.315	2,15	12.179	2,45	10.027	2,21
Drittländer	94	5,07	152	3,50	236	2,80	192	3,44	1.171	3,77	1.259	3,48
<b>Thunfisch- und Bonitenkonserven</b>	<b>991</b>	<b>3,07</b>	<b>1.105</b>	<b>2,51</b>	<b>701</b>	<b>4,41</b>	<b>1.150</b>	<b>2,69</b>	<b>5.602</b>	<b>2,94</b>	<b>5.270</b>	<b>2,87</b>
EU	962	2,88	1.067	2,24	671	4,26	1.126	2,54	5.457	2,75	5.116	2,68
Drittländer	29	9,14	38	9,97	30	7,80	24	9,83	145	9,81	155	9,04
<b>Sardinenkonserven</b>	<b>156</b>	<b>2,94</b>	<b>113</b>	<b>2,95</b>	<b>61</b>	<b>7,02</b>	<b>181</b>	<b>2,36</b>	<b>919</b>	<b>2,67</b>	<b>651</b>	<b>2,61</b>
EU	140	2,59	81	2,96	32	11,72	173	2,17	833	2,37	538	2,38
Drittländer	16	5,94	32	2,92	29	1,83	9	6,02	86	5,58	113	3,68
<b>Tiefgefrorene, panierte Fischfilets 1)</b>	<b>3.717</b>	<b>3,19</b>	<b>3.987</b>	<b>3,24</b>	<b>4.456</b>	<b>2,45</b>	<b>3.466</b>	<b>3,15</b>	<b>26.738</b>	<b>3,23</b>	<b>27.702</b>	<b>3,21</b>
EU	3.503	3,07	3.745	3,21	4.219	2,44	3.319	3,10	25.282	3,15	26.235	3,16
Drittländer	214	5,12	242	3,72	237	2,63	147	4,24	1.456	4,50	1.467	4,13
<b>Andere Krebstiere, zuber. (inkl. Hummer)</b>	<b>390</b>	<b>9,09</b>	<b>330</b>	<b>7,88</b>	<b>317</b>	<b>7,57</b>	<b>359</b>	<b>6,69</b>	<b>2.303</b>	<b>8,82</b>	<b>2.230</b>	<b>7,22</b>
EU	323	8,10	273	7,38	276	7,14	321	6,14	1.883	7,82	1.891	6,68
Drittländer	67	13,90	57	10,32	41	10,49	38	11,32	420	13,29	339	10,26
<b>Weichtiere, zubereitet</b>	<b>318</b>	<b>3,38</b>	<b>296</b>	<b>2,98</b>	<b>231</b>	<b>4,99</b>	<b>299</b>	<b>3,86</b>	<b>1.795</b>	<b>3,37</b>	<b>1.614</b>	<b>3,21</b>
EU	294	3,15	278	2,91	216	5,02	284	3,82	1.669	3,16	1.518	3,07
Drittländer	24	6,13	17	3,99	15	4,47	15	4,59	126	6,13	96	5,39
<b>Krabben, zubereitet</b>	<b>30</b>	<b>6,07</b>	<b>47</b>	<b>6,00</b>	<b>27</b>	<b>9,41</b>	<b>38</b>	<b>6,77</b>	<b>170</b>	<b>5,67</b>	<b>257</b>	<b>6,11</b>
EU	30	5,87	46	5,99	27	9,00	37	6,55	169	5,42	255	6,03
Drittländer	0	.	1	6,67	0	.	0	.	1	90,00	2	17,06
<b>Räucherlachs</b>	<b>584</b>	<b>14,38</b>	<b>398</b>	<b>11,74</b>	<b>747</b>	<b>8,26</b>	<b>562</b>	<b>10,98</b>	<b>4.359</b>	<b>13,30</b>	<b>2.771</b>	<b>11,07</b>
EU	532	14,24	339	11,26	693	7,92	512	10,71	4.036	13,14	2.471	10,72
Drittländer	52	15,77	59	14,49	54	12,65	50	13,80	323	15,25	300	13,93
<b>Forellen, geräuchert</b>	<b>81</b>	<b>10,14</b>	<b>8</b>	<b>11,83</b>	<b>20</b>	<b>16,00</b>	<b>32</b>	<b>10,03</b>	<b>247</b>	<b>10,30</b>	<b>183</b>	<b>10,33</b>
EU	81	9,98	7	11,25	19	16,16	31	9,87	238	10,11	175	10,18
Drittländer	0	.	1	16,00	1	13,00	1	16,25	10	15,00	9	13,53

1) ohne Heringsfilets, roh, paniert, gefroren

Quelle: Statistisches Bundesamt, Wiesbaden

## Fänge deutscher Fischereifahrzeuge

**Angaben in Tonnen Fanggewicht**

**Hinweis:** Längenangaben der Fischereifahrzeuge in Meter über alles

### Aal

Fanggebiet	Zone	Große Hochsee- seefischerei	Kleine Hochsee- und Küstenfischerei			Gesamt
			ab 20,0 m	10,0 bis 19,99m	bis 9,99 m	
III	EG			5	21	26
IV EG	EG					0
Gesamt:		0	0	5	21	26

### Blauer Wittling

Fanggebiet	Zone	Große Hochsee- seefischerei	Kleine Hochsee- und Küstenfischerei			Gesamt
			ab 20,0 m	10,0 bis 19,99m	bis 9,99 m	
Spitzbergen	NSP					0
II a	A					0
II a, III, IV (EG) (Nordsee)	EG					0
Vb, VI, VII	EG	235				235
VIII a, b, d	EG					0
VIII e (westliche Biskaya)	EG					0
XII	EG					0
Faröer	FAR					0
Norwegen nördl. 62 ° N, Jan Mayen	NN					0
I, VI, VII, XII, XIV	A	0				0
Grönland XIV, V, XII	GD					0
Gesamt:		235	0	0	0	235

### Plattfische unsortiert außer Scholle und Seesunge

Fanggebiet	Zone	Große Hochsee- seefischerei	Kleine Hochsee- und Küstenfischerei			Gesamt
			ab 20,0 m	10,0 bis 19,99m	bis 9,99 m	
II a, III, IV (EG) (Nordsee)	EG		29	3		32
III	EG		1	3	1	5
IV (alle Zonen)	EG					0
Gesamt		0	30	6	1	37

### Flunder/ Strubbutt

Fanggebiet	Zone	Große Hochsee- seefischerei	Kleine Hochsee- und Küstenfischerei			Gesamt
			ab 20,0 m	10,0 bis 19,99m	bis 9,99 m	
III	EG		226	445	170	841
IV (alle Zonen)	EG		20	3		23
Gesamt:		0	246	448	170	864

### Garnelen

Fanggebiet	Zone	Große Hochsee- seefischerei	Kleine Hochsee- und Küstenfischerei			Gesamt
			ab 20,0 m	10,0 bis 19,99m	bis 9,99 m	
III	EG					0
IV (alle Zonen)	EG		1.254	6.731	19	8.004
Gesamt:		0	1.254	6.731	19	8.004

### Goldlachs (Glasauge)

Fanggebiet	Zone	Große Hochsee- seefischerei	Kleine Hochsee- und Küstenfischerei			Gesamt
			ab 20,0 m	10,0 bis 19,99m	bis 9,99 m	
II a (EG), IV (alle Zonen)	EG					0
V	EG					0
VI, VII	EG					0
Island	IS					0
Faröer	FAR					0
Gesamt:		0	0	0	0	0

## Grenadier

Fanggebiet	Zone	Große Hoch-seefischerei	Kleine Hochsee- und Küstenfischerei			Gesamt
			ab 20,0 m	10,0 bis 19,99m	bis 9,99 m	
Grönland XIV, V, XII	GD	21				21
Grönland NAFO-1	NFGD					0
VII	EG					0
Gesamt:		21	0	0	0	21

## Hai

Fanggebiet	Zone	Große Hoch-seefischerei	Kleine Hochsee- und Küstenfischerei			Gesamt
			ab 20,0 m	10,0 bis 19,99m	bis 9,99 m	
II a (EG), IV (alle Zonen)	EG		1			1
V EG	EG					0
VI EG	EG					0
VII EG	EG					0
VIII EG	EG					0
Island	IS					0
XII	A					0
Grönland XIV, V, XII	GD					0
Gesamt:		0	1	0	0	1

## Hering

Fanggebiet	Zone	Große Hoch-seefischerei	Kleine Hochsee- und Küstenfischerei			Gesamt
			ab 20,0 m	10,0 bis 19,99m	bis 9,99 m	
Spitzbergen	NSP					0
I, II ( einschl. Norw egen )	EG					0
Norw egen nördl. 62 ° N, Jan Mayen	NJM					0
III b, c, d (Ostsee)	EG		4.806	3.752	1.607	10.165
IIIa (Skagerak und Kattegat)	EG					0
IV a, IV b (alle Zonen)	EG	2.811				2.811
IV c, VII d	EG					0
V b (EG), VI a Nord, VI b	EG	3.201				3.201
VII d-k	EG					0
II a	A					0
Gesamt:		6.012	4.806	3.752	1.607	16.177

## Holzmakrele

Fanggebiet	Zone	Große Hoch-seefischerei	Kleine Hochsee- und Küstenfischerei			Gesamt
			ab 20,0 m	10,0 bis 19,99m	bis 9,99 m	
II a, IV (EG) (Nordsee)	EG	1.256	1			1.257
V b, VI, VII, VIII a, b, d, e	EG	13.131				13.131
III b, c, d (Ostsee)	EG					0
Mauretarien	MAU	3.795				3.795
Marokko	MAR	94				
südpazifischer Ozean	A	461				
Gesamt		18.737	1	0	0	18.738

## Kabeljau

Fanggebiet	Zone	Große Hoch-seefischerei	Kleine Hochsee- und Küstenfischerei			Gesamt
			ab 20,0 m	10,0 bis 19,99m	bis 9,99 m	
III a Nord (Skagerrak) (alle Zonen)	EG		27			27
III a Süd (Kattegat)	EG			1		1
III b, c, d (EG) (Ostsee)	EG		3.004	1.981	296	5.281
IIa (EG), IV (alle Zonen) (Nordsee)	EG	5	1.402	123		1530
(dav. Norw.)			(875)			(875)
Vb,VI	EG					0
(dav. V b, VI a)						( )
I, II	A					0
NAFO außerh. nationaler Gewässer 2J/2K	NF	4				4
NAFO außerh. nationaler Gewässer 3NO	NF					0
NAFO außerh. nationaler Gewässer 3M	NF					0
Faröer (Quote gemeinsam mit Schellfisch)	FAR					0
Norwegen nördl. 62 ° N, Jan Mayen	NN	2.129				2.129
Spitzbergen	NSP	2.091				2091
Grönland XIV, V, XII	GD	1.627				1627
Grönland NAFO-1	NFGD					0
Island V	IS					0
<b>Gesamt:</b>		<b>5.856</b>	<b>4.433</b>	<b>2.105</b>	<b>296</b>	<b>12.690</b>

## Kaisergranat

Fanggebiet	Zone	Große Hoch-seefischerei	Kleine Hochsee- und Küstenfischerei			Gesamt
			ab 20,0 m	10,0 bis 19,99m	bis 9,99 m	
IIIa, III b, c, d (EG)	EG			9		9
II a, IV (EG) (Nordsee)	EG		259			259
VI EG	EG					0
<b>Gesamt:</b>		<b>0</b>	<b>259</b>	<b>9</b>	<b>0</b>	<b>268</b>

## Katfisch

Fanggebiet	Zone	Große Hoch-seefischerei	Kleine Hochsee- und Küstenfischerei			Gesamt
			ab 20,0 m	10,0 bis 19,99m	bis 9,99 m	
IIa (EG), III, IV (alle Zonen)	EG		12			12
Spitzbergen	NSP	9				9
Norwegen nördl. 62 ° N, Jan Mayen	NN	1				1
Grönland XIV, V, XII	GD	5				5
Island	IS					0
<b>Gesamt</b>		<b>15</b>	<b>12</b>	<b>0</b>	<b>0</b>	<b>27</b>

## Knurrhahn

Fanggebiet	Zone	Große Hoch-seefischerei	Kleine Hochsee- und Küstenfischerei			Gesamt
			ab 20,0 m	10,0 bis 19,99m	bis 9,99 m	
IV (alle Zonen)	EG		45	5		50
III a	EG					0
<b>Gesamt:</b>		<b>0</b>	<b>45</b>	<b>5</b>	<b>0</b>	<b>50</b>

## Lachs

Fanggebiet	Zone	Große Hoch-seefischerei	Kleine Hochsee- und Küstenfischerei			Gesamt
			ab 20,0 m	10,0 bis 19,99m	bis 9,99 m	
III b, c, d (EG) (Ostsee) (Anzahl)					1	1
III b, c, d (EG) (Ostsee) (Gewicht in t.)	EG					0
<b>Gesamt:</b>		<b>0</b>	<b>0</b>	<b>0</b>	<b>0</b>	<b>0</b>

## Leng

Fanggebiet	Zone	Große Hoch-seefischerei	Kleine Hochsee- und Küstenfischerei			Gesamt
			ab 20,0 m	10,0 bis 19,99m	bis 9,99 m	
II a EG	EG					0
IV (alle Zonen)	EG	4	54	1		59
III, V, VI (EG)	EG					0
VII (EG)	EG		2			2
Faröer	FAR					0
Norwegen nördl. 62 ° N, Jan Mayen	NN	6				6
Grönland XIV, V, XII	GD	4				4
<b>Gesamt</b>		<b>14</b>	<b>56</b>	<b>1</b>	<b>0</b>	<b>71</b>



## Limande

Fanggebiet	Zone	Große Hochsee- seefischerei	Kleine Hochsee- und Küstenfischerei			Gesamt
			ab 20,0 m	10,0 bis 19,99m	bis 9,99 m	
III	EG		1			1
IV (alle Zonen)	EG		75			75
Gesamt:		0	76	0	0	76

## Lumb

Fanggebiet	Zone	Große Hochsee- seefischerei	Kleine Hochsee- und Küstenfischerei			Gesamt
			ab 20,0 m	10,0 bis 19,99m	bis 9,99 m	
V EG, VI, VII	EG					0
Ila (EG), IV (alle Zonen)	EG		2	0		2
Farøer	FAR					0
Gesamt:		0	2	0	0	2

## Makrele

Fanggebiet	Zone	Große Hochsee- seefischerei	Kleine Hochsee- und Küstenfischerei			Gesamt
			ab 20,0 m	10,0 bis 19,99m	bis 9,99 m	
II (ohne EG) V b, VI, VII, VIII a, b, d, e,	EG	15.362				15.362
V III c	EG					0
Ila (EG), III, IV (alle Zonen)	EG		6		1	7
Mauretania	MAU	3.495				3.495
Marokko	MAR	2.858				
südpazifischer Ozean	A	1				1
Gesamt:		21.716	6	0	1	18.865

## Miesmuscheln

Fanggebiet	Zone	Große Hochsee- seefischerei	Kleine Hochsee- und Küstenfischerei			Gesamt
			ab 20,0 m	10,0 bis 19,99m	bis 9,99 m	
III	EG			762		762
IV (alle Zonen)	EG		5.772			5.772
V III c	EG					0
Gesamt:		0	5.772	762	0	6.534

## Pilchard

Fanggebiet	Zone	Große Hochsee- seefischerei	Kleine Hochsee- und Küstenfischerei			Gesamt
			ab 20,0 m	10,0 bis 19,99m	bis 9,99 m	
Mauretania	MAU	7.904				7904
Marokko	MAR	257				
VI, VII, VIII	EG					0
Gesamt:		8.161	0	0	0	7.904

## Pollack

Fanggebiet	Zone	Große Hochsee- seefischerei	Kleine Hochsee- und Küstenfischerei			Gesamt
			ab 20,0 m	10,0 bis 19,99m	bis 9,99 m	
II a (EG), IV (alle Zonen)	EG		47	3		50
III	EG		4			4
VI	EG					0
Norw egen nördl. 62 ° N, Jan Mayen	NN	8				8
Gesamt		8	51	3	0	62

## Rochen

Fanggebiet	Zone	Große Hochsee- seefischerei	Kleine Hochsee- und Küstenfischerei			Gesamt
			ab 20,0 m	10,0 bis 19,99m	bis 9,99 m	
II a (EG), IV (alle Zonen)	EG		11	2		13
V b, VI, VII	EG		1			1
Grönland XIV, V, XII (pelagisch)	GD					0
Island	IS					0
Gesamt		0	12	2	0	14

## Rotbarsch

Fanggebiet	Zone	Große Hoch-seefischerei	Kleine Hochsee- und Küstenfischerei			Gesamt
			ab 20,0 m	10,0 bis 19,99m	bis 9,99 m	
II a (EG)	EG					0
II a	A					0
IV (alle Zonen)	EG	1				1
VI EG	EG					0
VII	EG					0
XII, XIV	A	1.784				1.784
Faröer	FAR					0
Grönland NAFO-1	NFGD					0
Grönland XIV, V, XII (Grund.)	GD					0
Grönland XIV, V, XII (pelagisch)	GD	1.331				1.331
NAFO außerh. nationaler Gewässer	A					0
Norwegen nördl. 62 ° N, Jan Mayen	NN	17				17
Spitzbergen	NSP	95				95
<b>Gesamt:</b>		<b>3.228</b>	<b>0</b>	<b>0</b>	<b>0</b>	<b>3.228</b>

## Rotzunge

Fanggebiet	Zone	Große Hoch-seefischerei	Kleine Hochsee- und Küstenfischerei			Gesamt
			ab 20,0 m	10,0 bis 19,99m	bis 9,99 m	
IV	EG		14			14
IV	N		1			1
III	EG					0
<b>Gesamt:</b>		<b>0</b>	<b>15</b>	<b>0</b>	<b>0</b>	<b>15</b>

## Sardinella

Fanggebiet	Zone	Große Hoch-seefischerei	Kleine Hochsee- und Küstenfischerei			Gesamt
			ab 20,0 m	10,0 bis 19,99m	bis 9,99 m	
Mauretanien	MAU	7.544				7.544
Marokko	MAR					
<b>Gesamt:</b>		<b>7.544</b>	<b>0</b>	<b>0</b>	<b>0</b>	<b>7.544</b>

## Scharbe/ Rauhe Scharbe

Fanggebiet	Zone	Große Hoch-seefischerei	Kleine Hochsee- und Küstenfischerei			Gesamt
			ab 20,0 m	10,0 bis 19,99m	bis 9,99 m	
IIIa; III b, c, d (Ostsee)	EG		81	277	29	387
IV (alle Zonen)	EG		242	17		259
VII	EG					0
Island	IS					0
Spitzbergen	NSP					0
<b>Gesamt:</b>		<b>0</b>	<b>323</b>	<b>294</b>	<b>29</b>	<b>646</b>

## Schellfisch

Fanggebiet	Zone	Große Hoch-seefischerei	Kleine Hochsee- und Küstenfischerei			Gesamt
			ab 20,0 m	10,0 bis 19,99m	bis 9,99 m	
IIIa (alle Zonen); III b, c, d (Ostsee)	EG		47			47
IIa (EG), IV (alle Zonen) (Nordsee)	EG	1	394	6		401
(dav. Norw.)			(172)			(172)
Vb,VI	EG					0
(dav.Vb, VIa)						
Faröer	FAR					0
Norwegen nördl. 62 ° N, Jan Mayen	NN	205				205
Grönland XIV, V, XII	GD	34				34
Spitzbergen	NSP	1.517				1.517
<b>Gesamt:</b>		<b>1.757</b>	<b>441</b>	<b>6</b>	<b>0</b>	<b>2.204</b>

## Scholle

Fanggebiet	Zone	Große Hoch-seefischerei	Kleine Hochsee- und Küstenfischerei			Gesamt
			ab 20,0 m	10,0 bis 19,99m	bis 9,99 m	
III a Nord (Skagerrak)	EG		6			6
III a Süd (Kattegat)	EG			2		2
III b, c, d (Ostsee)	EG		22	168	39	229
IIa (EG), IV (alle Zonen) (Nordsee)	EG		2.354	37		2.391
(dav. Norw.)			(53)			(53)
<b>Gesamt:</b>		<b>0</b>	<b>2.382</b>	<b>207</b>	<b>39</b>	<b>2.628</b>

## Schwarzer/ Weißer Heilbutt

Fanggebiet	Zone	Große Hoch-seefischerei	Kleine Hochsee- und Küstenfischerei			Gesamt
			ab 20,0 m	10,0 bis 19,99m	bis 9,99 m	
Grönland XIV, V, XII	GD	3.911	6			3.917
Grönland NAFO-1	NFGD	324				324
Norw egen nördl. 62 ° N, Jan Mayen	NN	2				2
Spitzbergen	NSP	82				82
<b>Gesamt</b>		<b>4.319</b>	<b>6</b>	<b>0</b>	<b>0</b>	<b>4.325</b>

## Seelachs

Fanggebiet	Zone	Große Hoch-seefischerei	Kleine Hochsee- und Küstenfischerei			Gesamt
			ab 20,0 m	10,0 bis 19,99m	bis 9,99 m	
IIa (EG), III, IV (alle Zonen)	EG	476	6.970	1		7.447
(dav. Norw.)			(5.602)			(5.602)
Vb, VI	EG					0
Faröer	FAR					0
Norw egen nördl. 62 ° N, Jan Mayen	NN	1.350				1.350
Spitzbergen	NSP					0
Grönland XIV, V, XII	GD					0
Island	IS					0
Grönland XIV, V, XII	GD	23				23
Südpazifischer Ozean	A					0
<b>Gesamt:</b>		<b>1.849</b>	<b>6.970</b>	<b>1</b>	<b>0</b>	<b>8.797</b>

## Seehecht

Fanggebiet	Zone	Große Hoch-seefischerei	Kleine Hochsee- und Küstenfischerei			Gesamt
			ab 20,0 m	10,0 bis 19,99m	bis 9,99 m	
IIa (EG), IV (alle Zonen) (Nordsee)	EG	2	143			145
III a, III b, c, d (EG)	EG					0
VI	EG					0
Norw egen nördl. 62 ° N, Jan Mayen	NN	8				8
<b>Gesamt:</b>		<b>10</b>	<b>143</b>	<b>0</b>	<b>0</b>	<b>153</b>

## Seeteufel

Fanggebiet	Zone	Große Hoch-seefischerei	Kleine Hochsee- und Küstenfischerei			Gesamt
			ab 20,0 m	10,0 bis 19,99m	bis 9,99 m	
III a EG	EG					0
II a (EG), IV (alle Zonen)	EG		144	1		145
Vb, VI	EG		78			78
VII, VIII	EG		152			152
<b>Gesamt:</b>		<b>0</b>	<b>374</b>	<b>1</b>	<b>0</b>	<b>375</b>

## Seezunge

Fanggebiet	Zone	Große Hoch-seefischerei	Kleine Hochsee- und Küstenfischerei			Gesamt
			ab 20,0 m	10,0 bis 19,99m	bis 9,99 m	
IIa; III b, c, d (EG)	EG		4	25		29
II (EG), IV (alle Zonen) (Nordsee)	EG		137	97		234
<b>Gesamt:</b>		<b>0</b>	<b>141</b>	<b>122</b>	<b>0</b>	<b>263</b>

## Sonstige Fische

Fanggebiet	Zone	Große Hoch-seefischerei	Kleine Hochsee- und Küstenfischerei			Gesamt
			ab 20,0 m	10,0 bis 19,99m	bis 9,99 m	
Andere Arten Norw egen IV	EG					0
II a (EG)	EG					0
III a Süd	EG					0
III a Nord	EG		17			17
III b, c, d (EG)	EG			122	809	931
IV (alle Zonen)	EG		9.807	3	1	9.811
V (EG)	EG					0
VI (EG)	EG		58			58
VI (EG)	A		124			124
VII (EG)	EG		78			78
VIII (EG)	EG					0
IX (EG)	EG					0
XII (EG)	EG					0
XII, XIV	A		27			27
Grönland XIV, V, XII	GD	1				1
Island V	IS					0
Mauretanien	MAU	66				66
Marokko	MAR	14				
NAFO außerh. nationaler Gew ässer	NF					0
Norw egen nördl. 62 ° N, Jan Mayen	NN					0
Spitzbergen	NSP	5				5
südpazifischer Ozean	A	9				
<b>Gesamt</b>		<b>95</b>	<b>10.111</b>	<b>125</b>	<b>810</b>	<b>11.118</b>

## Sprotte

Fanggebiet	Zone	Große Hoch-seefischerei	Kleine Hochsee- und Küstenfischerei			Gesamt
			ab 20,0 m	10,0 bis 19,99m	bis 9,99 m	
III AN	EG					0
III b, c, d (Ostsee)	EG		8.669	1.538		10.207
VII d, e	EG					0
IIa (EG) , IV (EG) (Nordsee)	EG					0
<b>Gesamt:</b>		<b>0</b>	<b>8.669</b>	<b>1.538</b>	<b>0</b>	<b>10.207</b>

## Steinbutt

Fanggebiet	Zone	Große Hoch-seefischerei	Kleine Hochsee- und Küstenfischerei			Gesamt
			ab 20,0 m	10,0 bis 19,99m	bis 9,99 m	
III	EG		4	19	19	42
IV (alle Zonen)	EG		81	7		88
VI, VII	EG					0
<b>Gesamt:</b>		<b>0</b>	<b>85</b>	<b>26</b>	<b>19</b>	<b>130</b>

## Stint

Fanggebiet	Zone	Große Hoch-seefischerei	Kleine Hochsee- und Küstenfischerei			Gesamt
			ab 20,0 m	10,0 bis 19,99m	bis 9,99 m	
II a (EG), IIIa, IV (alle Zonen)	EG		0			0
III b, c, d (Ostsee)	EG					0
<b>Gesamt</b>		<b>0</b>	<b>0</b>	<b>0</b>	<b>0</b>	<b>0</b>

## Taschenkrebs

Fanggebiet	Zone	Große Hoch-seefischerei	Kleine Hochsee- und Küstenfischerei			Gesamt
			ab 20,0 m	10,0 bis 19,99m	bis 9,99 m	
IIIa; III b, c, d (Ostsee)	EG					0
II a (EG), IV (alle Zonen)(Nordsee)	EG		24	18		42
V, VI, VII	EG					0
Gesamt		0	24	18	0	42

## Tintenfisch

Fanggebiet	Zone	Große Hoch-seefischerei	Kleine Hochsee- und Küstenfischerei			Gesamt
			ab 20,0 m	10,0 bis 19,99m	bis 9,99 m	
II a (EG), III, IV (alle Zonen)(Nordsee)	EG		1			1
Gesamt		0	1	0	0	1

## Thunartige Fische

Fanggebiet	Zone	Große Hoch-seefischerei	Kleine Hochsee- und Küstenfischerei			Gesamt
			ab 20,0 m	10,0 bis 19,99m	bis 9,99 m	
Mauretaniens	MAU	724				724
Gesamt		724	0	0	0	724

## Wittling

Fanggebiet	Zone	Große Hoch-seefischerei	Kleine Hochsee- und Küstenfischerei			Gesamt
			ab 20,0 m	10,0 bis 19,99m	bis 9,99 m	
III a	EG					0
III b ,c ,d (Ostsee)	EG		6	394		400
II a (EG), IV (alle Zonen)	EG		99			99
(dav. Norw .)			(15)			(15)
Faröer	FAR					0
Vb, VI	EG					0
XII, XIV	A					0
Gesamt:		0	105	394	0	499

## Zusammenfassung:

Fanggebiet	Zone	Große Hoch-seefischerei	Kleine Hochsee- und Küstenfischerei			Gesamt
			ab 20,0 m	10,0 bis 19,99m	bis 9,99 m	
EG-Meer einschl. Norw . IV	EG	36.542	46.819	16.561	3.012	102.934
Außerhalb nationaler Zonen	A	2.260	27	0	0	1.811
Gew ässer der Faröer	FAR	0	0	0	0	0
NAFO außerh. nationaler Gew ässer	NF-A	4	0	0	0	4
Gew ässer Grönland NAFO-1	NFGD	324	0	0	0	324
Grönländische Gew ässer	GD	6.896	6	0	0	6.902
Isländische Gew ässer	IS	0	0	0	0	0
Gew ässer Norw egens nördl. 62°	NN	3.726	0	0	0	3.726
Gew ässer Norw egen Spitzbergen	NSP	3.799	0	0	0	3.799
Gew ässer Mauretaniens	MAU	23.528	0	0	0	23.528
Gew ässer Marokkos	MAR	3.223	0	0	0	3.223
Gesamt:		80.302	46.852	16.561	3.012	146.727

UNVERBINDLICH

**Ausnutzungsstand der Importkontingente für Fischereierzeugnisse in der Bundesrepublik Deutschland****2 0 1 1****Ausnutzungsstand per:  
01.09.2011**

		Zoll %	Kontingent t	EU: noch verfügbare Menge t
<b>GATT-Kontingente VO (EG) Nr. 32/2000 [VO (EG) Nr.1808/95]</b>				
09.0006	Heringe (einschl.Lappen) fr. o. gefr.(1) 16.06.11 - 14.02.12	0	34.000	22.966
09.0007	Kabeljau (2), ges., getr. 01.01.11 - 31.12.11	0	25.000	5.429
09.0009	Nordamerikanische Seehechte, fr. o. gefr. (3) 01.01.11 - 31.12.11	8	2.000	erschöpft 02.04.11
<b>GATT-Kontingente VO (EG) Nr. 32/2000 [VO (EG) Nr.345/96]</b>				
09.0045	Fische der Gattung Coregonus, gefr. 01.01.11 - 31.12.11	5,5	1.000	268
09.0046	Krebstiere, m. Dill geg., gefr. 01.01.11 - 31.12.11	0	3.000	1.662
09.0047	Garnelen der Art Pandalus b., o.Schale, gefr. 01.01.11 - 31.12.11	0	500	erschöpft 03.01.11
09.0048	Fischfilet d.Art Allocyttus spp., Pseudoc.,gefr. 01.01.11 - 31.12.11	0	200	erschöpft 04.01.11

1) Unter Einhaltung der Referenzpreise

2) Gadus morhua, ogac, Boreogadus saida

3) Merluccius bilinearis

4) Gadus morhua

5) Gadus morhua, ogac, macrocephalus, Boreogadus saida

6) Gadus ogac, macrocephalus, Boreogadus saida

		Zoll %	Kontingent t	EU: noch verfügbare Menge t
<b>Gemeinschaftskontingente</b>				
<b>VO (EG) Nr. 2471/1999 [VO (EG) Nr. 669/97]</b>				
<b>Ursprung Faröer</b>				
<b>01.01.11 - 31.12.11</b>				
09.0671	Forellen auch Filets, lbd, fr., gefr.	0	700	700
09.0675	Lachse, Forellen, zubereitet	0	400	400
09.0679	Krebse-, Weichtiere, zubereitet	0	4.000	4.000
09.0681	Seefische (Kab., Köh., Seehecht, AP, Pol. u.a.) gz. o. fein zerkl., zub.	0	1.200	960
<b>Gemeinschaftskontingente</b>				
<b>VO (EG) Nr. 54/2009 v.21.01.09 Amtsbl.L17 v.22.01.09</b>				
<b>Ursprung Faröer</b>				
<b>01.01.11 - 31.12.11</b>				
09.0672	Köhler, gesalzen u. getrocknet	0	750	750
09.0674	Gemeine Wellhornschncke	0	1.200	1.200
09.0676	Krabben der Art Geryon affinis	0	750	750
<b>zur Änderung der VO (EG) Nr. 992/95 des Rates in Bezug auf die Zollkontingente der Union für einige Agrar- u. Fischereierzeugnisse</b>				
<b>Ursprung Norwegen</b>				
<b>01.01.11- 31.12.11</b>				
09.0701	Fischöl	8,5	1.000	1.000
<b>01.05.11- 30.04.12</b>				
09.0702	Salmoniden	0	3.158	3.151
<b>01.04.11- 31.12.11</b>				
09.0703	Klippfisch	0	13.250	9.113
<b>Gemeinschaftskontingent</b>				
<b>VO (EG) Nr. 3061/95; VO (EG) Nr. 1920/2004 [VO (EG) Nr. 992/1995]</b>				
<b>Ursprung Thailand</b>				
<b>01.01.11 - 31.12.11</b>				
09.0704	Fisch, zubereitet		1.816	erschöpft 03.01.11
<b>Ursprung alle</b>				
<b>01.01.11 - 31.12.11</b>				
09.0705	Fisch, zubereitet		742	erschöpft 03.01.11
<b>01.01.11 - 31.12.11</b>				
<b>Ursprung Thailand</b>				
09.0706	Fisch, zubereitet		1.410	1.401
<b>Ursprung alle</b>				
<b>01.01.11 - 31.12.11</b>				
09.0707	Fisch, zubereitet		865	757

		Zoll %	Kontingent t	EU: noch verfügbare Menge t
<b>zur Änderung der VO (EG) Nr. 992/95 des Rates in Bezug auf die Zollkontingente der Union für einige Agrar- u. Fischereierzeugnisse</b>				
<b>Ursprung Norwegen</b>				
<b>01.05.11 - 30.04.12</b>				
09.0710	Heringe, frisch	0	76.333	76.173
<b>01.01.11 - 31.12.11</b>				
09.0711	Fische zuber., Sardinellen u. Sprotten ausgen., ger. Köhler u. Heringe	4,4 / 10 4,4 / 10	400	397
<b>01.05.11 - 30.04.12</b>				
09.0712	Makrelen	0	66.333	65.243
09.0713	Fische, gefroren	0	3.474	2.975
09.0714	Filets von Heringen, gefroren	0	109.701	108.783



		Zoll %	Kontingent t	EU: noch verfügbare Menge t
<b>Zusatzprotokoll z. Abk. zw. Norwegen u. Wirtschaftsgemeinschaft</b>				
<b>Ursprung Norwegen</b>				
<b>01.01.11 - 31.12.11</b>				
09.0715	Forellen, fr. o. gefr.	0	500	erschöpft 21.02.11
09.0716	Lachs, fr.	0	6.100	erschöpft 09.01.11
09.0717	Paz., Atl. Lachs, gefr.	0	580	erschöpft 12.07.11
09.0718	Lachsfilet, fr., o. gefr.	0	610	erschöpft 07.01.11
09.0719	Salmoniden, and. fr. o. gefr.	0	670	637
09.0720	Leng, fr.	0	370	73
09.0721	Plattfische u. and. Seefische, fr.	0	250	erschöpft 03.02.11
09.0722	Fischfleisch v. Kabeljau, Köhler, Schellfisch u.a. Seefischen (ausg. Makrelen), gefr.	0	500	erschöpft 10.05.11
09.0723	Heringe, fr. o. gefr. (16.06.11 bis 14.02.12)	0	800	erschöpft 09.08.11
09.0724	Makrelen, fr. (16.06.11 bis 14.02.12)	0	260	erschöpft 13.07.11
09.0725	Makrelen, fr. (16.06.11 bis 14.02.12)	0	30.600	30.490
09.0726	Rotbarsche, fr. o. gefr.	0	130	erschöpft 06.02.11
09.0727	Filet v. and. Süßwasserfischen, fr. o. gefr.	0	110	108
09.0728	Filet v. Köhler u. Rotbarsch, fr.	0	180	34
09.0729	Heringslappen, fr. (01.01.11 bis 31.12.11)	0	130	erschöpft 17.01.11
09.0730	Filet v. Kabeljau, Boreog. s., Köhler, Schell- fisch, Seehechten, Schollen, Rotbarsch, Seeteufel u.a. Seefische, gefr.	0	9.000	erschöpft 26.04.11
09.0731	Fischleber, -rogen, -milch, ges., getr.	0	1.900	1.684
09.0732	Lachs, geräuchert	0	450	74
09.0733	Heringe, Heilbutte, Makrelen, Forellen, Aale, and. Fische, geräuchert	0	140	63
09.0734	Fische, and., nur gesalzen	0	250	erschöpft 18.04.11
09.0735	Heringe, gesalzen	0	1.440	990
09.0736	Garnelen (Pandalidae), Kaisergranat, gefr.	0	950	811
09.0737	Garnelen (Pandalidae), nicht gefr.	0	800	541
09.0738	Garnelen (Pandalidae), Kaisergranat, nicht gefr.	0	900	873
09.0739	Lachse, gz. o. Stücke, zubereitet	0	170	104
09.0740	Heringe, gz. o. Stücke, zubereitet	0	3.000	erschöpft 03.01.11
09.0741	Sardinen, Sprotten, gz. o. Stücke, zubereitet	0	180	180
09.0742	Makrelen, gz. o. Stücke, zubereitet	0	130	129
09.0743	Kabeljau, Köhler, Seehecht, AP, Pollack, and. Fische, gz. o. Stücke und and. Fische, zerkleinert, zubereitet	0	5.500	5.009
09.0744	Lachsfleisch, zubereitet	0	300	300
09.0745	Garnelen, zubereitet, geschält gefroren	0	5.500	2.408
09.0746	Garnelen and. als gefr. u. geschält	0	1.000	451
09.0747	Mehl, Pellets v. Fisch-, Krebs- u. Weichtieren	0	28.000	27.947
09.0748	Krabben, zubereitet	0	50	erschöpft 02.04.11
09.0749 (01.05.11-30.04.12)	Garnelen	0	11.053	10.986
09.0750 (01.05.11-30.04.12)	Heringe, zubereitet	0	7.000	3.151
09.0752 (01.01.11-31.12.11)	Heringe	0	44.000	39.532
09.0756 (01.01.11-31.12.11)	Filets; Lappen von Heringen	0	67.000	35.611
09.0758 (01.01.11-14.02.11)	Garnelen, geschält und gefroren	0	2.500	1.912

		Zoll %	Kontingent t	EU: noch verfügbare Menge t
<b>Gemeinschaftskontingente</b>				
<b>Zusatzprotokoll z. Abk. zw. Island u. Wirtschaftsgemeinschaft</b>				
<b>VO (EG) Nr. 1921/2004 [VO (EG) Nr. 499/1996]</b>				
<b>Ursprung Island</b>				
<b>01.01.11 - 31.12.11</b>				
09.0792 (01.01.11-31.12.11)	Heringe	0	950	950
09.0793	Lachs, Filet, fr. u. Lachsfilet, gefr.	0	50	18
09.0794	Plattfische, Seefische, Filets v. Süßwasser- u. Seefischen, Fleisch v. Süßwasser- u. Seefischen, fr. o. gefr.	0	250	erschöpft 17.01.11
09.0795	Heringe, gesalzen	0	1.750	1.750
09.0796	Kaisergranat, gefr.	0	50	erschöpft 16.05.11
09.0797	Heringe, zuber. o. haltb. gem.	0	2.400	2.316
09.0798	And. Fische u. Fischfleisch, ausg. Heringe, u. Makrelen, zuber. o. haltb. gem.	0	50	erschöpft 01.04.11
<b>VO (EG) Nr. 185/2011 v.25.02.11 [VO (EG) Nr. 499/1996]</b>				
<b>Ursprung Island</b>				
<b>01.05.11 - 30.04.12</b>				
09.0810	Kaisergranat	0	520	542
09.0811	Filets v. Rotbarsch	0	750	281
09.0812	Heringe	0	950	847
<b>VO (EG) Nr. 1337/2007(Abl.L298S.6) [VO (EG) Nr. 992/1995]</b>				
<b>Ursprung Norwegen</b>				
<b>01.01.10 - 31.12.10</b>				
09.0850	Makrelen	0	3.100	140
09.0851	Heringe, gefr.	0	600	289
09.0852	Filets v. Heringen	0	200	erschöpft 17.01.09
09.0853	And. Fische, gefr.	0	734	erschöpft 11.03.09
09.0854	And.Salmoniden	0	667	598
09.0856	Garnelen	0	10.000	
09.0857	Makrelen(16.06.10-14.02.11)	0	30.500	13.693
<b>Gemeinschaftskontingent Sardinen, haltb. gem.</b>				
<b>VO (EG) 1981/94 u. Änd.VO (EG) 650/98</b>				
<b>01.01.11 - 31.12.11</b>				
<b>Ursprung Tunesien</b>				
09.1201		0	100	erschöpft 16.08.11
<b>VO (EG) Nr. 2088/2004</b>				
<b>01.01.11 - 31.12.11</b>				
<b>Ursprung Kroatien</b>				
09.1581	Forellen	0	30	6
09.1582	Karpfen	0	210	erschöpft 10.03.11
09.1583	Seebrassen	0	35	31
09.1584	Meerbarsche	0	650	erschöpft 13.05.11
09.1585	Sardinen	6	180	180
09.1586	Sardellen	0	40	40
09.1587	Fische zuber. od. haltbar gemacht	0	1.550	999

		Zoll %	Kontingent t	EU: noch verfügbare Menge t
<b>VO (EG) Nr. 354/2011 v.12.04.2011</b>				
<b>01.01.11 - 31.12.11</b>				
<b>Ursprung Bosnien und Herzegowina</b>				
09.1594	Forellen	0	60	erschöpft 19.05.11
09.1595	Karpfen	0	130	130
09.1596	Seebrassen	0	30	30
09.1597	Meerbarsche	0	30	30
09.1598	Sardinen	6	50	50
09.1599	Sardellen	12,5	50	50

		Zoll %	Kontingent t	EU: noch verfügbare Menge t
<b>Gemeinschaftskontingente</b>				
<b>VO (EG) Nr. 824/2007</b>				
<b>01.01.11 - 31.12.11</b>				
09.2759	Kabeljau fr., gek. oder gefr., zur Verarbeitung	0	80.000	38.007
09.2760	Seehecht gefr., zur Verarbeitung	0	15.000	7.383
09.2761	Filets und Fleisch vom Blauen Grenadier gefr, zur Verarbeitung	0	20.000	5.612
09.2762	Langusten gefr., zur Verarbeitung	6	750	737
09.2765	Kabeljau, nur ges. <sup>1) *</sup>	0	5.000	2.627
09.2766	Südlicher Wittling, Filets und Fleisch, gefr., zur Verarbeitung	0	2.000	1.093
09.2770	Sardellen, ges. zur Verarbeitung	0	5.000	3.480
09.2772	Surimi, gefr., zur Verarbeitung	0	55.000	27.264
09.2774	Filets v. Seehecht, gefr., zur Verarbeitung	4	12.000	5.158
09.2776	Filets und Fleisch von Kabeljau, gefr., zur Verarbeitung	0	20.000	erschöpft 10.08.11
09.2777	Paz.Pollack, gefr., mit Erlaubnisschein	0	10.000	9.867
09.2778	Filets und Fleisch von Seezungen, gefr., zur Verarbeitung	0	10.000	4.312
09.2785	Kalmare, Rümpfe, gefr. *)	0	45.000	33.492
09.2786	Kalmare u Illex-A., gz.o Fangarme u Flossen, gefr.*)	0	1.500	erschöpft 12.08.11
09.2788	Heringe ganz über 140 g/St oder Lappen über 80 g/St *) 01.10.11 - 31	0	20.000	20.000
09.2790	Filets (Loins) v. Thunfischen u. echtem Bonito *)	6	15.000	erschöpft 03.01.11
09.2792	Heringe, mit Kräutern und/oder Essig zubereitet *)	6	10.000	3.896
09.2794	Garnelen (Pandalus borealis), gekocht u. geschält, *)	6	20.000	erschöpft 18.08.11
	*) zur Verarbeitung bestimmt			
<b>VO (EG) Nr. 2563/00</b>				
<b>01.01.10 - 31.12.10</b>				
<b>Ursprung Albanien, Bosnien und Herzegowina, Kroatien, Mazedonien, Montenegro, BR Jugoslawien einschl. Kosovo</b>				
09.1561	Sardellen, zuber	12,5	60	60
09.1571	Forellen*) Salmo tr., Oncorhyn. spp.	0	50	erschöpft 02.07.10
09.1573	Karpfen*)	0	110	110
09.1575	Seebrassen*) Dentex dentex u Pagellus Arten	0	75	75
09.1577	Meerbarsche*) Dicentrarchus labrax	0	60	60
<b>gem. VO (EG) Nr. 407/2008 v. 07.05.2008</b>				
<b>Amtsblatt L 122 v. 08.05.08</b>				
<b>01.01.10 - 31.12.10</b>				
09.1579	Sardinen	6	70	70
	*) lbd, fr, gek, gefr, getr. ges o in Salzlake, ger, Fil. u. Fl., Mehl u. Pellets			
<b>VO (EG) Nr. 1916/2006</b>				
<b>01.01.11 - 31.12.11</b>				
<b>Ursprung Albanien</b>				
09.1500	Forellen*)	0	50	50
09.1501	Karpfen*)	0	20	20
09.1502	Seebrassen*)	0	20	20
09.1503	Meerbarsche*)	0	20	20
09.1504	Sardinen, zubereitet oder haltbar gemacht	6	100	100
09.1505	Sardellen, zubereitet oder haltbar gemacht	0	1.000	963
	*) lbd, fr, gek, gefr, getr. ges o in Salzlake, ger, Fil. u. Fl., Mehl u. Pellets			

		Zoll %	Kontingent t	EU: noch verfügbare t
<b>VO (EG) Nr. 497/2008</b>				
<b>01.01.11 - 31.12.11</b>				
<b>Ursprung Montenegro</b>				
09.1516	Forellen*)	0	20	20
09.1518	Karpfen*)	0	10	10
09.1520	Seebrassen*)	0	20	20
09.1522	Meerbarsche*)	0	20	20
09.1524	Sardinen, zubereitet oder haltbar gemacht	6	200	200
09.1525	Sardellen, zubereitet oder haltbar gemacht	12,5	200	200
*) lbd, fr, gek, gefr, getr. ges o in Salzlake, ger, Filets u. Fleisch, Mehl u. Pellets				
<b>VO (EG) Nr. 497/2008 v.14.08.2008</b>				
<b>zur Abweichung von der VO(EWG) Nr. 2454/93 in Bezug auf die Bestimmung des Begriffs</b>				
<b>"Ursprungszeugnisse" im Rahmen des Schemas allgemeiner Zollpräferenzen zur Berücksichtigung</b>				
<b>der besonderen Lage von Kap Verde bei bestimmten in die EG ausgeführten Fischereierzeugnissen</b>				
<b>01.01.11 - 31.12.11</b>				
<b>Ursprung Kap Verde</b>				
09.1647	Makrele(Sc.Colias, Sc.Jap., Sc.Scombrus), Filets, zuber.od.haltb.gem.	0	2.500	1.740
09.1648	Unechter Bonito od. Fregattmakrele(Auxis thazard, Auxis Rochei), Filets, zubereitet oder haltbar gemacht	0	875	670
09.1649	Gelbflossenthun, Echter Bonito(Tunnus Albacares, Katsuwonus Pelamis), Filets, zubereitet oder haltbar gemacht	0	211	211
<b>Entscheidung über eine vorübergehende Ausnahmeregelung (EG) Nr. 1528/2007</b>				
<b>von den Ursprungsregeln des Anhangs II</b>				
<b>01.01.11 - 31.12.11</b>				
<b>Ursprung Seychellen</b>				
09.1666	Haltbar gemachter Thunfisch(1)	0	3.000	2.847
<b>Ursprung Kenia</b>				
09.1667	Loins genannte Thunfischfilets	0	2.000	2.000
<b>Ursprung Mauritius</b>				
09.1668	Haltbar gemachter Thunfisch(1)	0	3.000	2.040
09.1669	Thunfischfilets	0	600	600
(1)in jeglicher Verpackungsform, wobei die Ware im Sinne der HS-Position 1604 als haltbar gemacht zu betrachten ist.				

		Zoll %	Kontingent t	EU: noch verfügbare Menge t
<b>Beschluss der Kom. über eine Ausnahme von den Ursprungsregeln im Beschluss 2001/822/EG des Rates für aus St.Pierre u. Miquelon eingeführte Fischereierzeugnisse 01.02.11-31.01.12</b>				
<b>Ursprung Saint-Pierre und Miquelon</b>				
09.1623	Hummer	0	225	225
09.1624	Fischzubereitungen	0	600	600
09.1625	Miesmuscheln	0	250	250
<b>Durchführungsbeschluss der Kommission v.27.06.2011 hinsichtlich der Verlängerung der vorübergehenden Ausnahmeregelungen von den Ursprungsregeln in Anhang II der VO(EG) Nr. 1528/2007</b>				
<b>01.01.11-31.12.11</b>				
<b>Ursprung Seychellen</b>				
09.1630	Thunfischfilets, Loins	0	600	600
<b>Ursprung alle</b>				
<b>01.01.11 - 31.12.11</b>				
09.1641	Schw.Heilbutt, Hummer, Garnelen	0	2.000	1.896
<b>Beschluss der Kommission über eine vorübergehende Ausnahmeregelung von den Ursprungsregeln in Anhang II der VO (EG) Nr. 1528/2007 des Rates zur Berücksichtigung der besonderen Lage Madagaskars bei haltbar gemachtem Thunfisch und "Loins" genannten Thunfischfilets</b>				
<b>Ursprung Madagaskar</b>				
<b>01.01.11 - 31.12.11</b>				
09.1645	haltbar gemachter Thunfisch	0	2.000	2.000
<b>01.01.11 - 31.12.11</b>				
09.1646	Thunfischfilets, Loins	0	500	500
<b>Verordnung des Rates (EG) Nr. 312/2003 (Abl. L 46/2003 S. 1)</b>				
<b>Ursprung Chile</b>				
<b>01.01.11 - 31.12.11</b>				
09.1934	Seehechte, frisch o. gekühlt	10% Ermäßigung	5.000	1.422
09.1935	Fischfilets getr, ges, geräuchert	10% Ermäßigung	40	40
09.1936	Fische zubereitet	1/3 des Zollsatzes	150	150
<b>VO (EG) Nr. 305/05</b>				
<b>Ursprung Chile</b>				
<b>01.01.11 - 31.12.11</b>				
09.1940	Fische, gefroren	0	725	erschöpft 03.01.11
09.1942	Makrelen	0		

		Zoll %	Kontingent t	EU: noch verfügbare Menge t
<b>Nr. 499/96 hinsichtlich der Zollkontingente für bestimmte Fische und Fischereierzeugnisse</b>				
<b>01.01.11- 31.12.11</b>				
<b>Ursprung Norwegen</b>				
09.0775	Fischleberöl	0	103	44
09.0776	Fischöl	0	384	382
09.0777	Fischöl	0	5.141	4.619
<b>VO (EG) Nr. 2133/2001 (Abl.L 287 S.12)</b>				
<b>01.01.11 - 31.12.11</b>				
<b>Ursprung Norwegen</b>				
09.0779	Fischfutter ( Glucose, Dextrin, Stärke oder Milcherzeugnisse)	0	1.177	1.044
<b>Ursprung Färöer</b>				
09.0689	schfutter (Solubles, Glucose, Dextrin, Stärke oder Milcherzeugnisse	0	20.000	20.000
<b>Nr. 499/96 hinsichtlich der Zollkontingente für bestimmte Fische und Fischereierzeugnisse</b>				
<b>01.01.11- 31.12.11</b>				
<b>Ursprung Färöer</b>				
09.0690	Weichtiere	0	20	20
<b>Regeln gem. Beschluss 2001/822/EG des Rates v.16.10.2009</b>				
<b>01.08.11 - 31.07.12</b>				
<b>Ursprung Grönland</b>				
09.0691	Garnelen der Art Pandalus borealis, zuber. oder haltbar gemacht	0	2.100	2.082
<b>VO (EG) Nr. 660/2002 (Abl.L 102 S.14)</b>				
<b>01.01.11 - 31.12.11</b>				
<b>Ursprung Grönland</b>				
09.0692	Schw. Heilbutt gefroren (ganz, Filets), Garnelen (Pandalidae)	0	10.000	9.977
<b>VO (EG) Nr. 767/2007 (Abl.L 310 S.19)</b>				
<b>01.12.10- 30.11.11</b>				
<b>Ursprung Falklandinseln</b>				
09.1914	Fische, gefroren	0	12.500	9.735
09.1915	Fischfilets, gefroren	0	5.100	5.052
09.1916	Kalmare, Art Loligo Patagonica	0	34.600	28.837
09.1917	Kalmare, Art Illex	0	31.000	30.122
<b>Verordnung (EG) Nr. 167/2007 (Abl. L 76/2007 S. 32)</b>				
<b>01.04.11-31.03.12</b>				
<b>Ursprung Saint-Pierre und Miquelon</b>				
09.1650	iv. Seefischfilets, -fleisch, gefroren; Kabeljau ganz und Filet, gesalze	0	1.290	1.290

		Zoll %	Kontingent t	EU: noch verfügbare Menge t
<b>VO (EG) Nr. 975/2003 (Abl.L 141 S.1)</b>				
<b>01.07.07- 30.06.08</b>				
<b>Ursprung Thailand</b>				
09.2005	Thunfisch in Dosen	12	13.390	erschöpft 01.07.07
<b>01.07.07- 30.06.08</b>				
<b>Ursprung Philippinen</b>				
09.2006	Thunfisch in Dosen	12	9.270	erschöpft 14.11.07
<b>Ursprung Indonesien</b>				
<b>01.07.07- 30.06.08</b>				
09.2007	Thunfisch in Dosen	12	2.832,5	erschöpft 25.07.07
<b>01.07.07- 30.06.08</b>				
<b>Ursprung andere Drittländer</b>				
09.2008	Thunfisch in Dosen	12	257,5	erschöpft 01.07.07
<b>zur Änderung der VO (EG) Nr. 499/96 hinsichtlich der Zollkontingente für bestimmte Fische und Fischereierzeugnisse</b>				
<b>01.07.11- 30.06.12</b>				
<b>Ursprung Mexiko</b>				
09.1853	Fisch, haltbar gemacht		7.500	7.500
<b>VO (EG) Nr. 875/2004 (Abl.L 162 S.51)</b>				
<b>01.01.11- 31.12.11</b>				
<b>Ursprung Mexiko</b>				
09.1854	Thunfischfilets ("Loins")	6%	6.000	6.000



### Entwicklung der Anlandungen von Frischfisch (ohne Krebs- und Weichtiere) in der Bundesrepublik Deutschland (Basis verkaufte Konsumware)

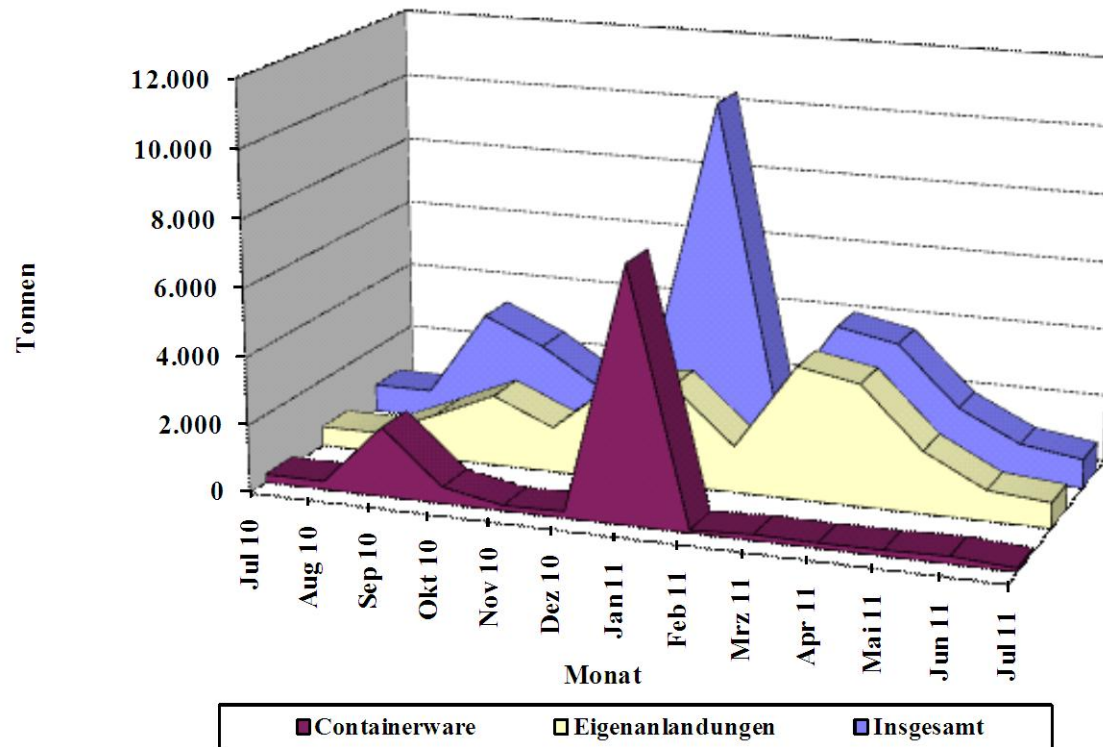

Quelle: BLE

Grafik 2

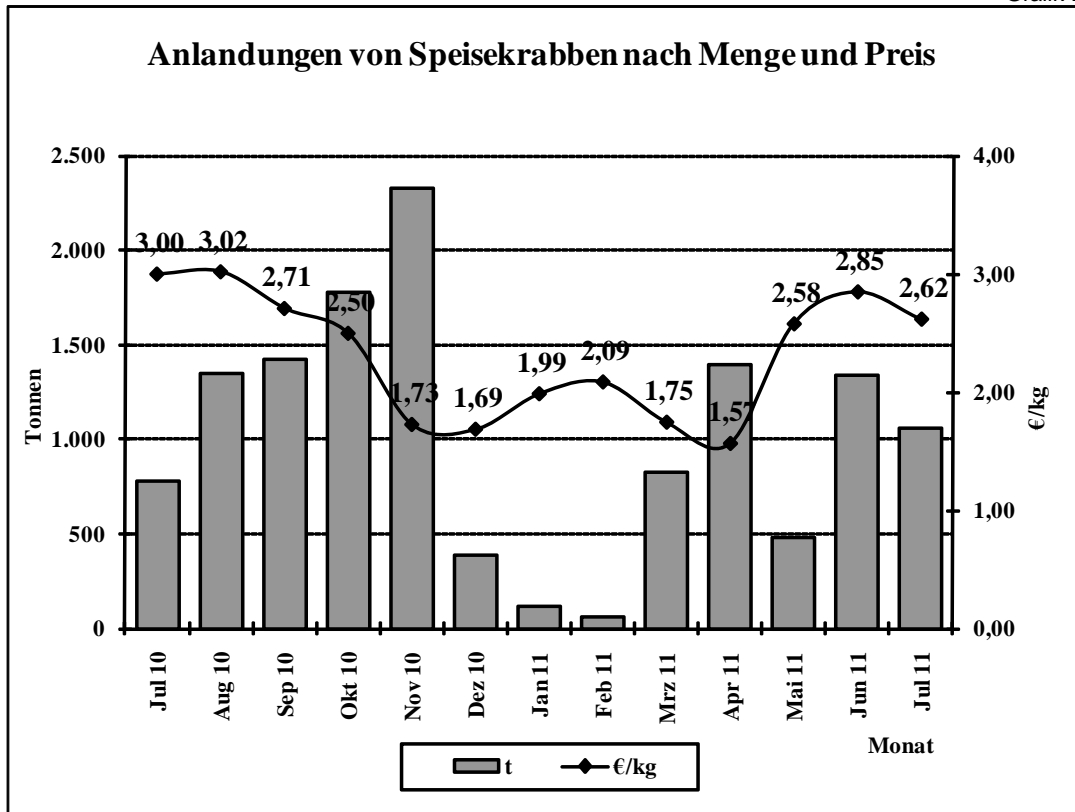

Quelle: BLE

Grafik 3

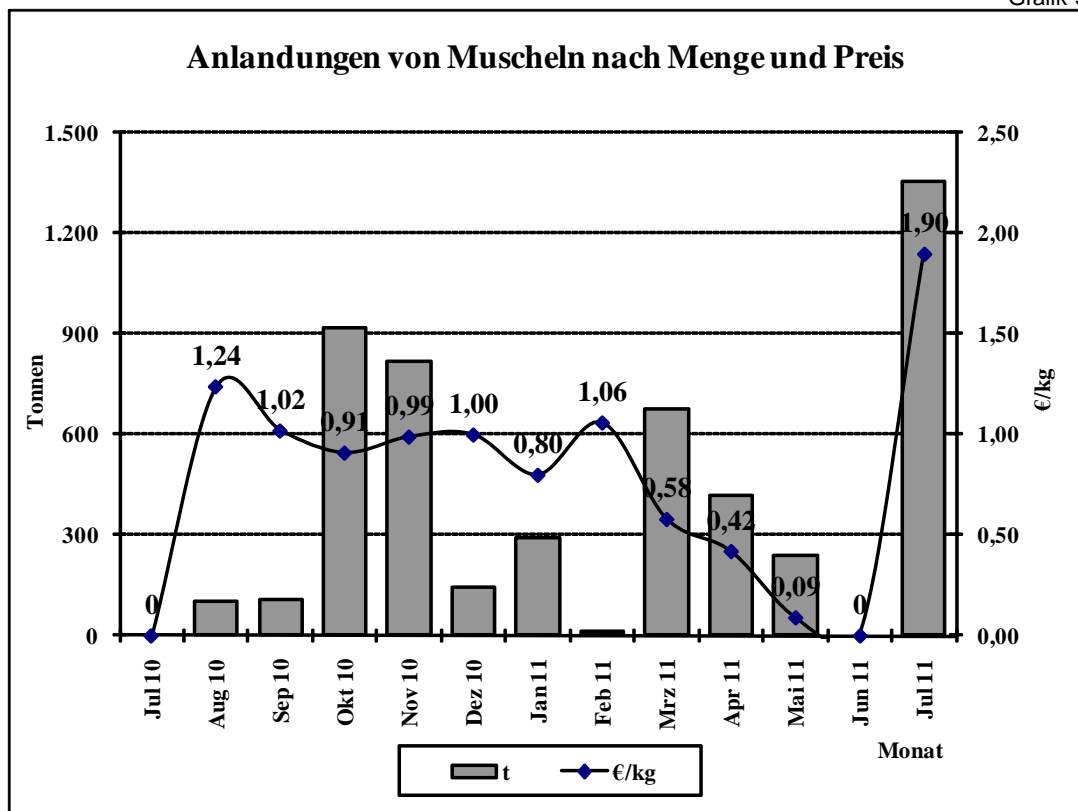

Quelle: BLE

### Preisentwicklung für bestimmte Fischarten (ausländische Anlandungen) in der Bundesrepublik Deutschland 2010/2011

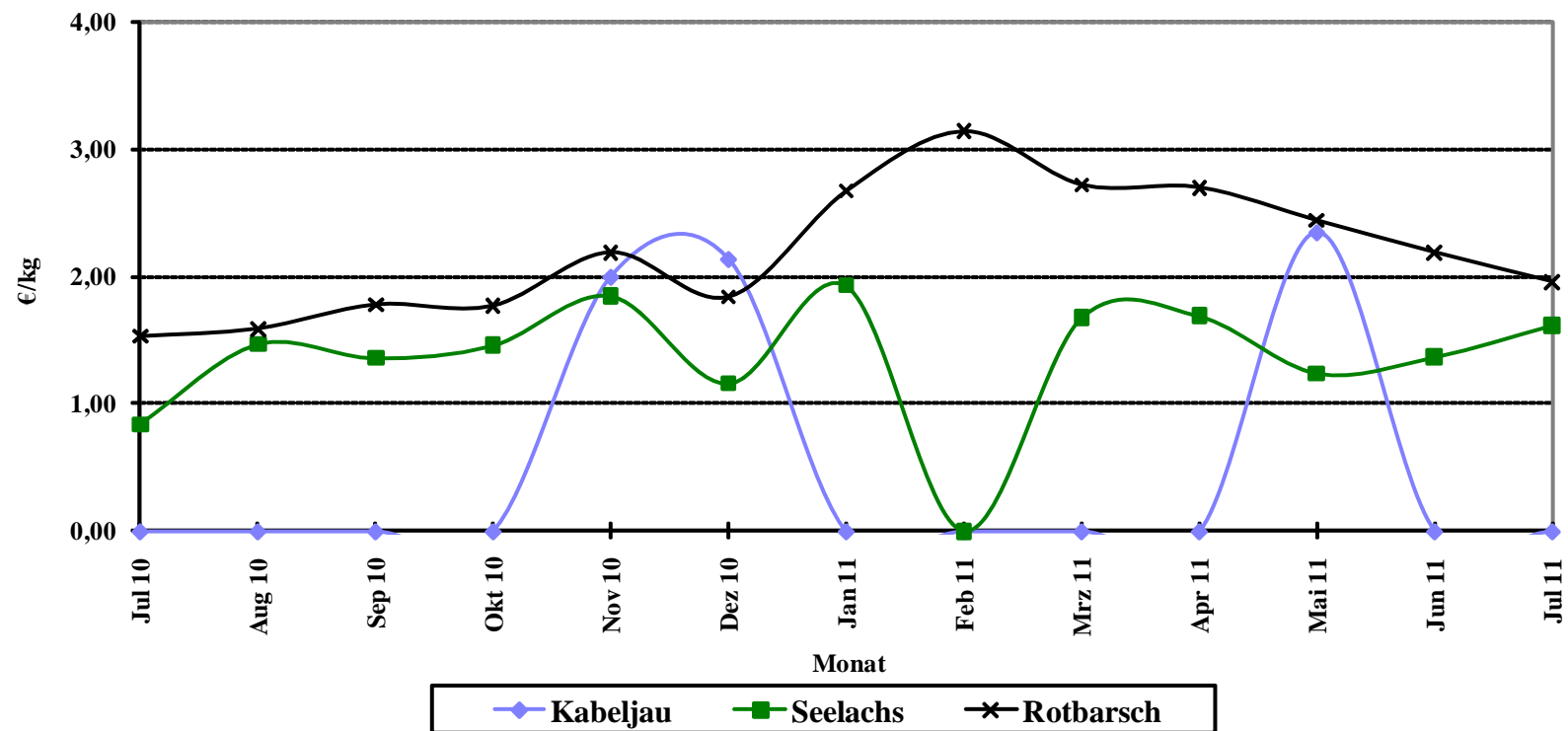

Quelle: Seefischmärkte

### Entwicklung der Kabeljaugrößen in den deutschen Anlandungen

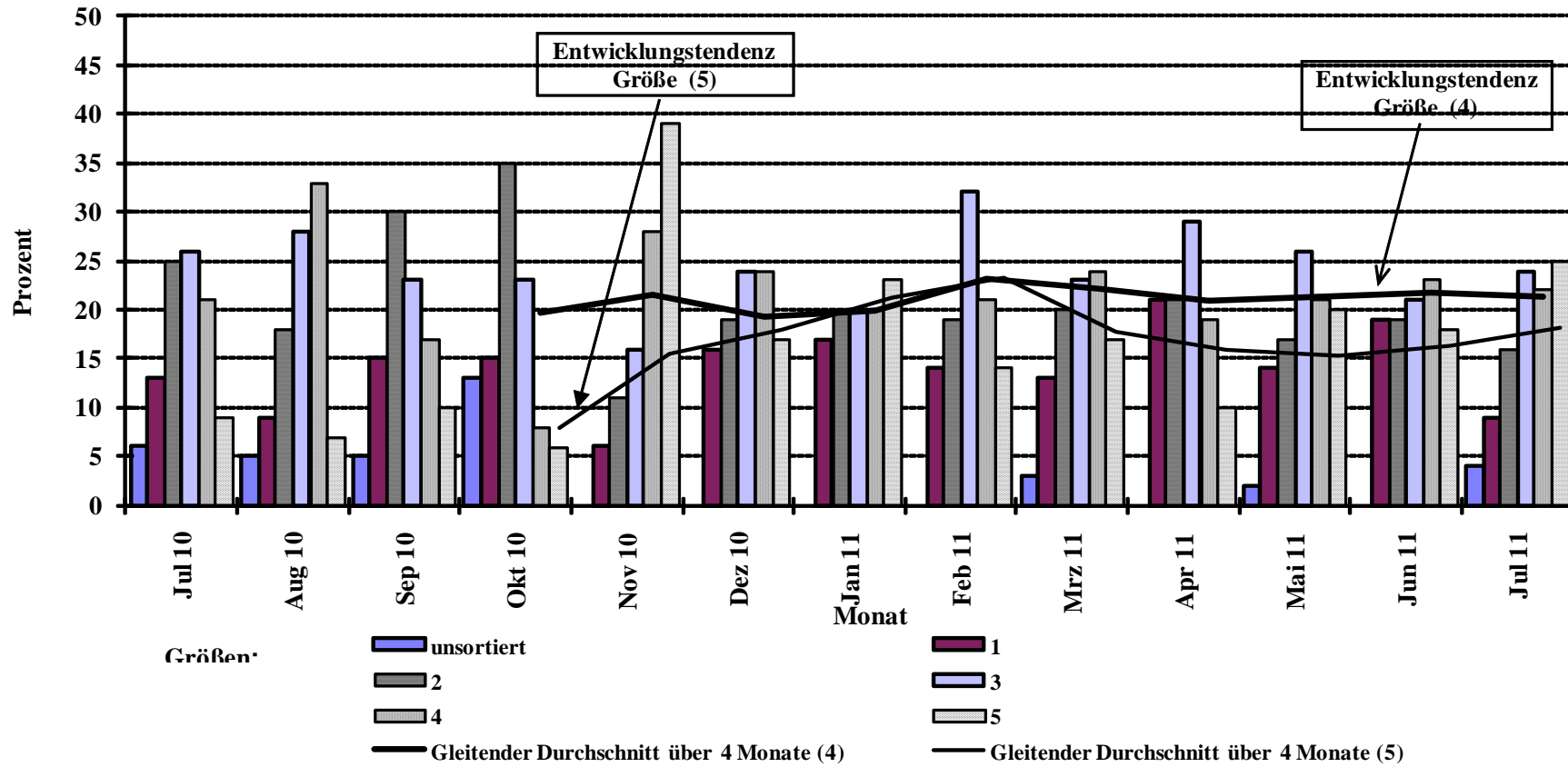

Quelle: BLE

### Entwicklung der Seelachsgrößen in den deutschen Anlandungen

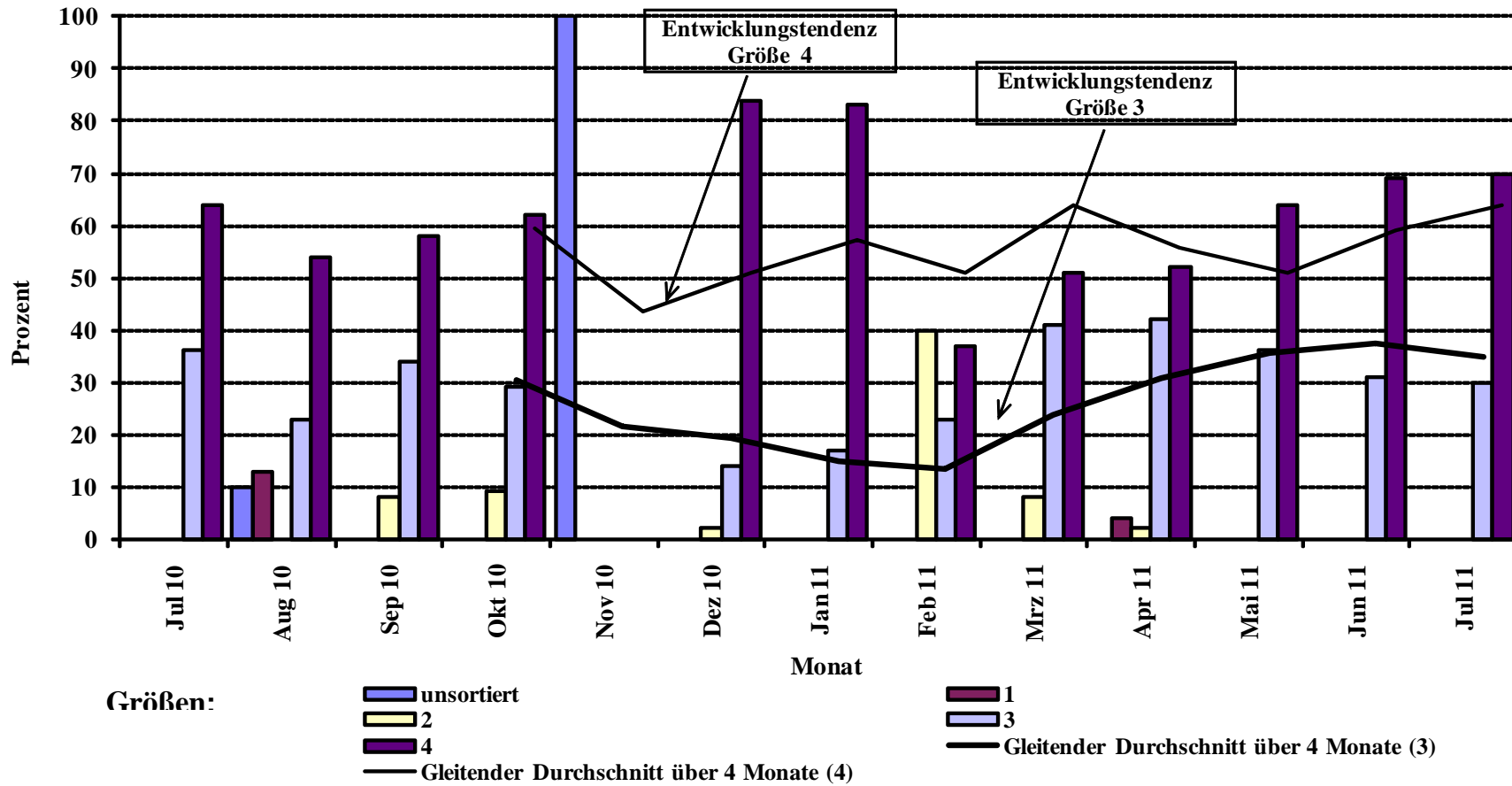

Quelle: BLE

### Entwicklung der Dorschgrößen in den deutschen Anlandungen

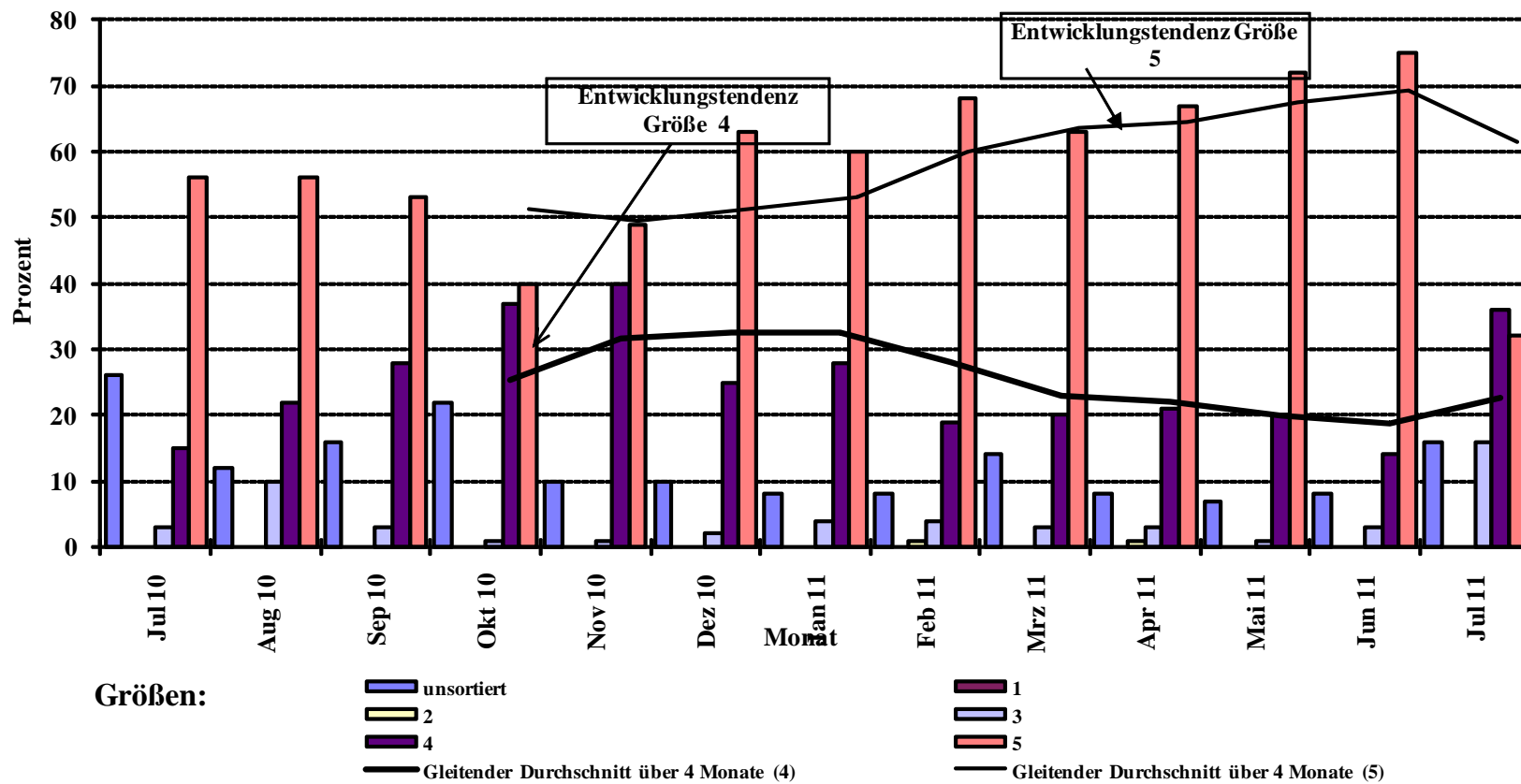

Quelle: BLE

### Direktzufuhren ausländischer Fänge aus allen Ländern in die Bundesrepublik Deutschland (einschließlich Containerware)

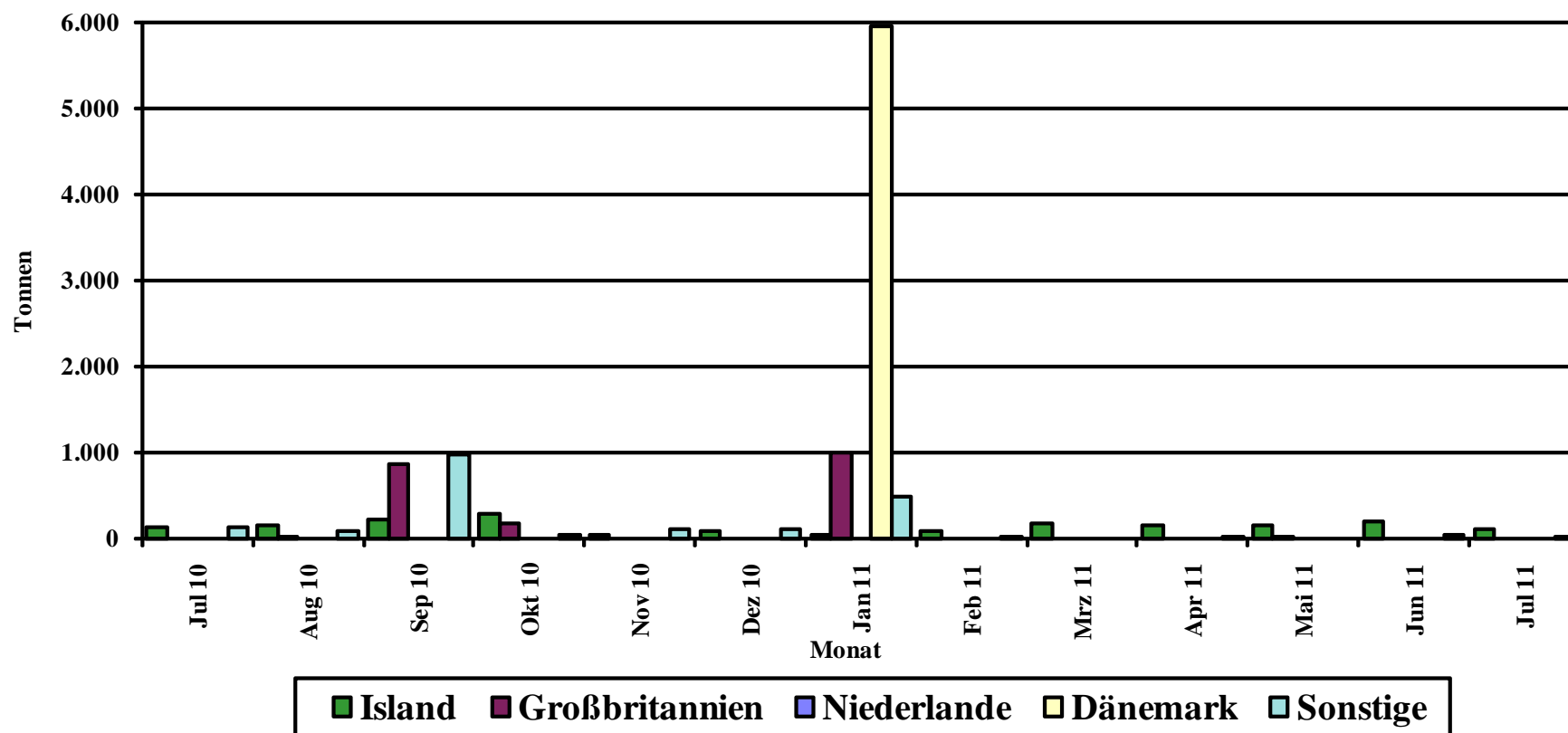

Quelle: BLE

### Prozentuale Anteile ausländischer Zufuhren (einschl. Container)

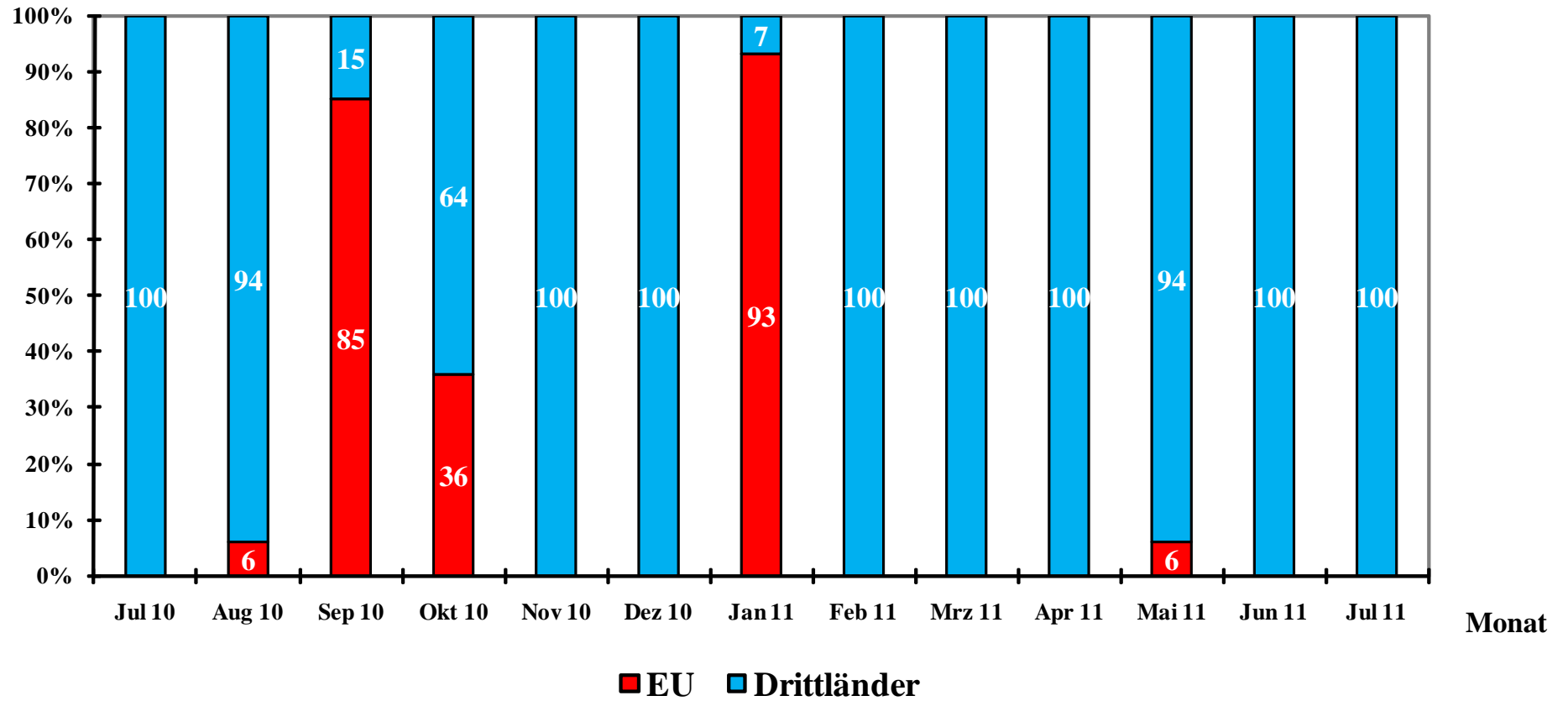

Quelle: BLE



Grafik 10

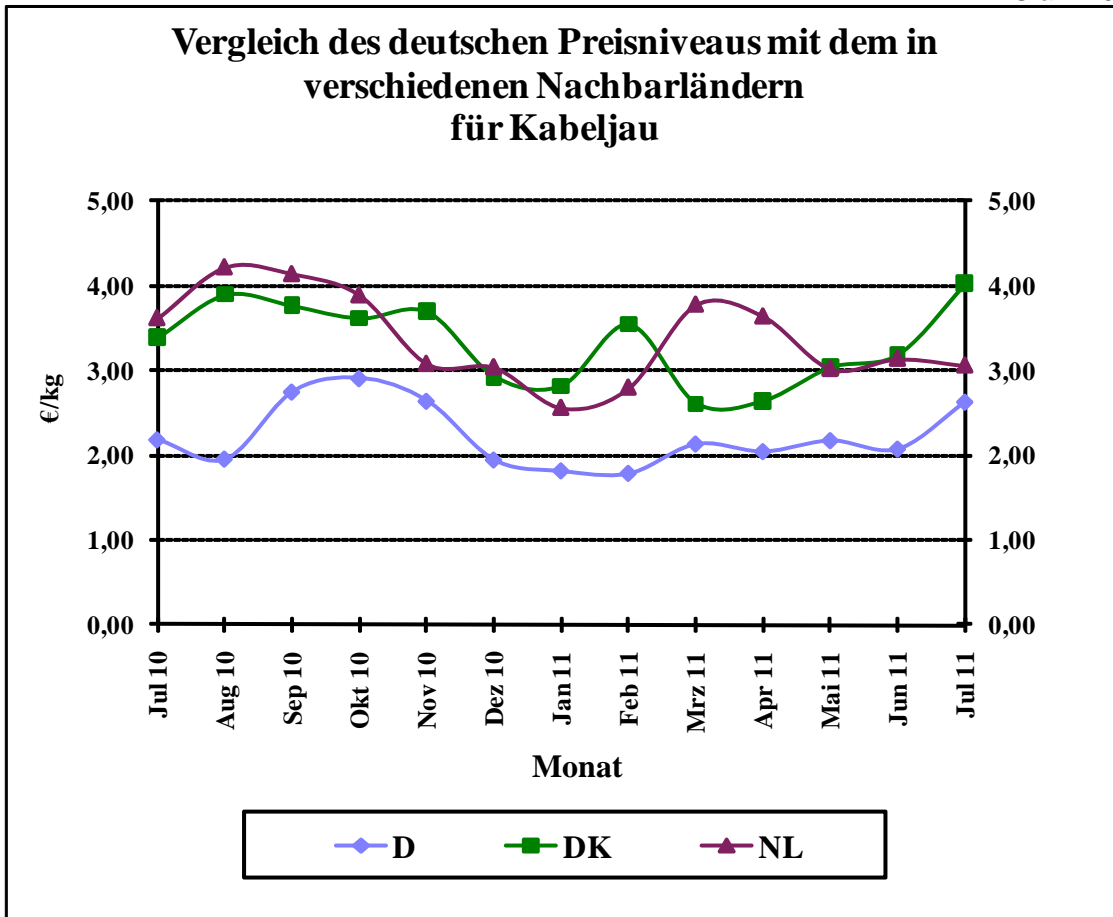

Quelle: BLE

Grafik 11

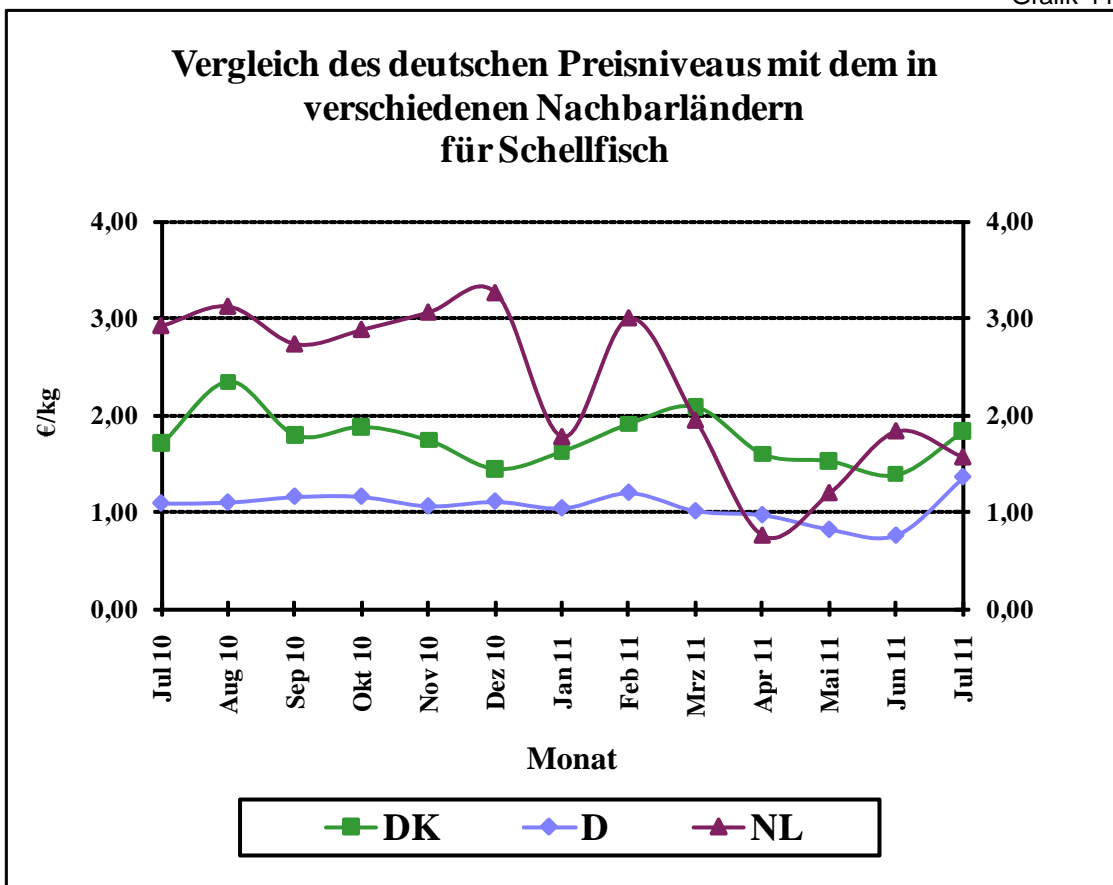

Quelle: BLE

### Vergleich des deutschen Preisniveaus mit dem in verschiedenen Nachbarländern für Seelachs

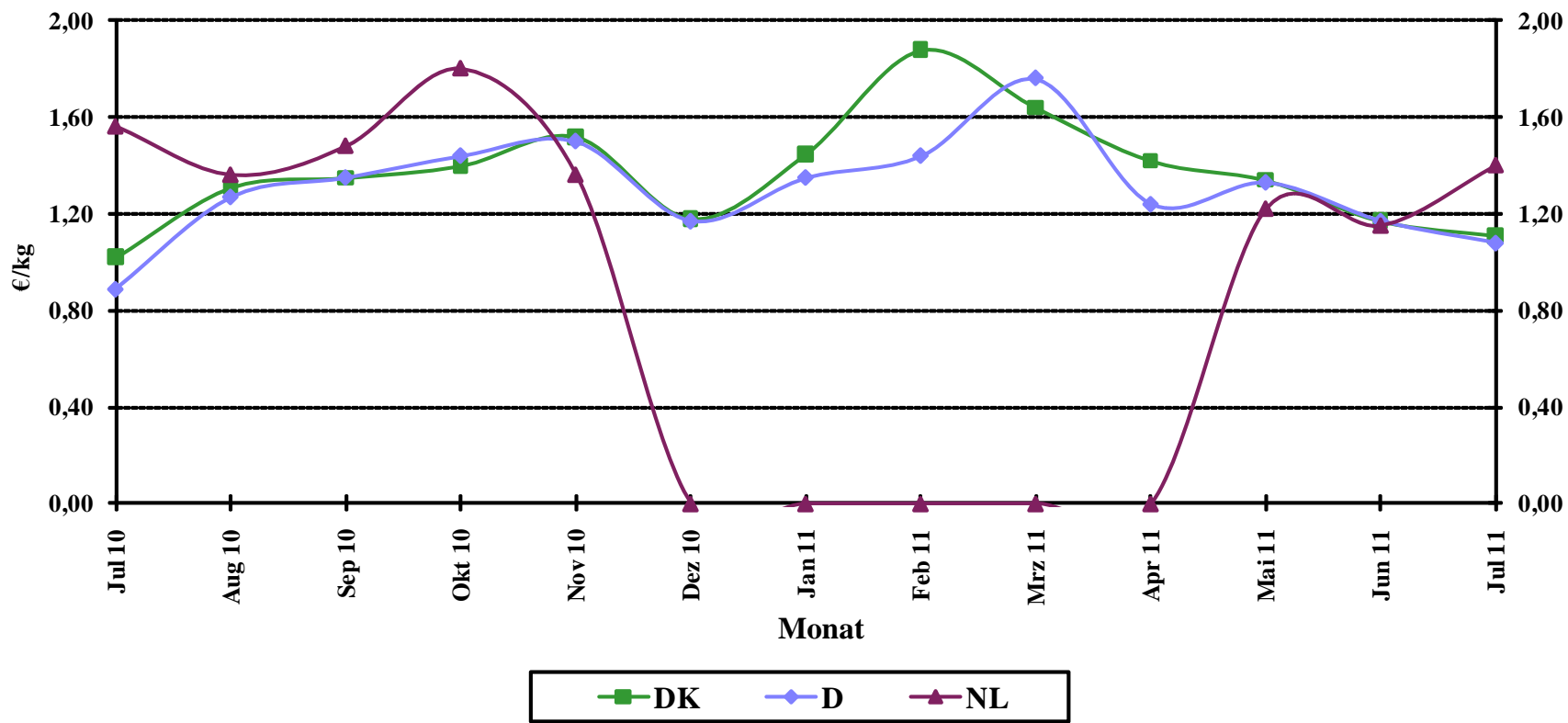

Quelle: BLE

Grafik 13

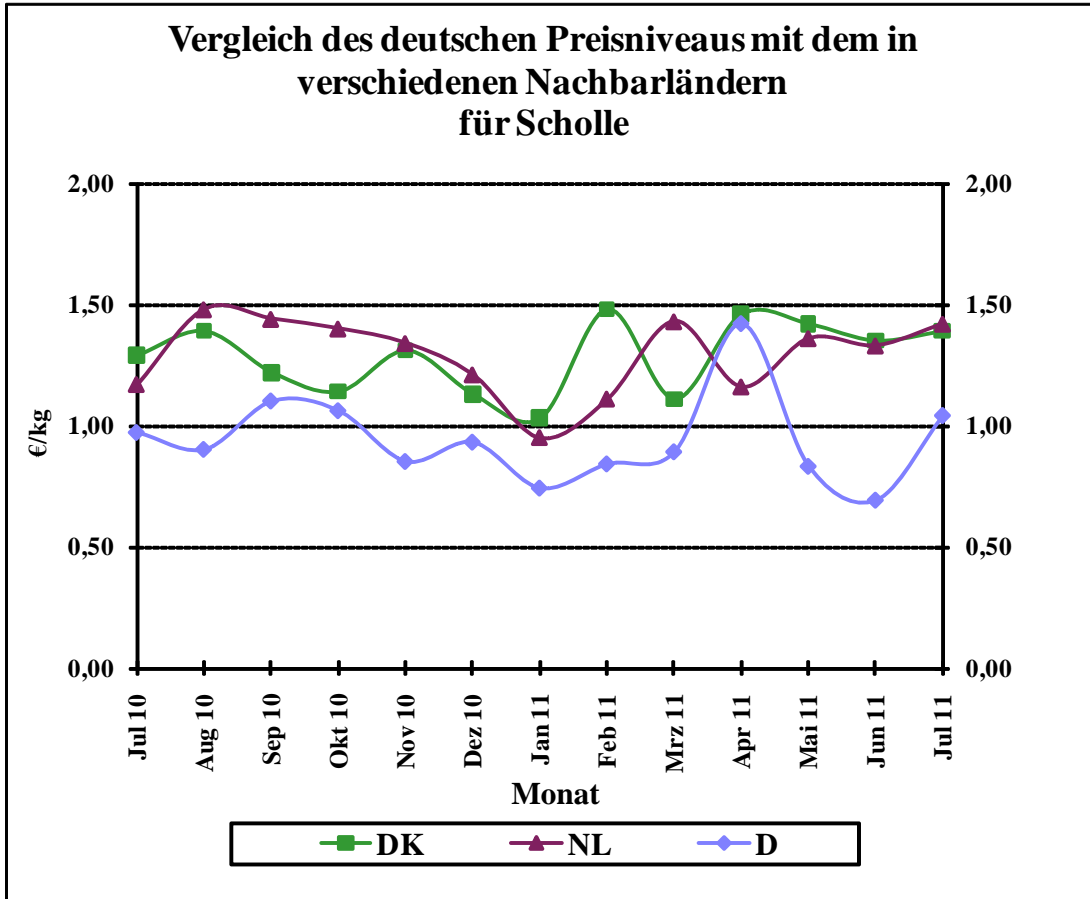

Quelle: BLE

Grafik 14

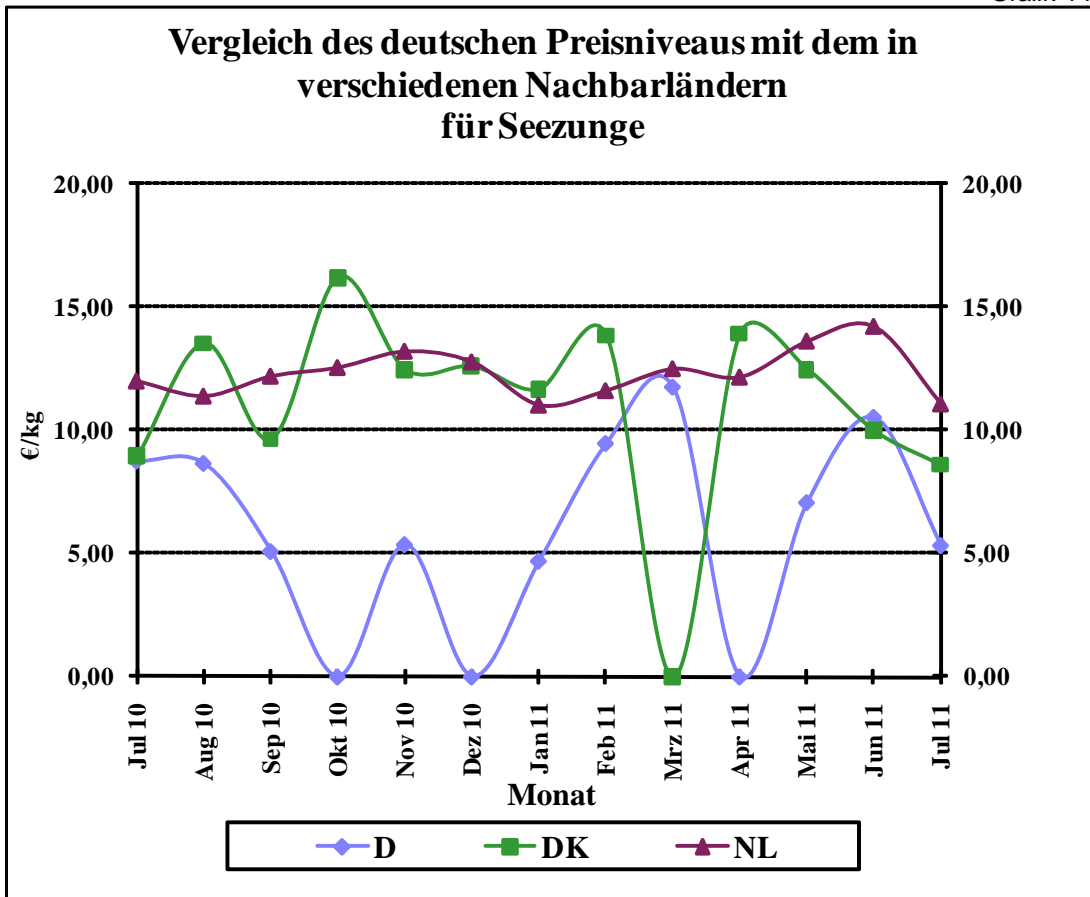

Quelle: BLE

Grafik 15a

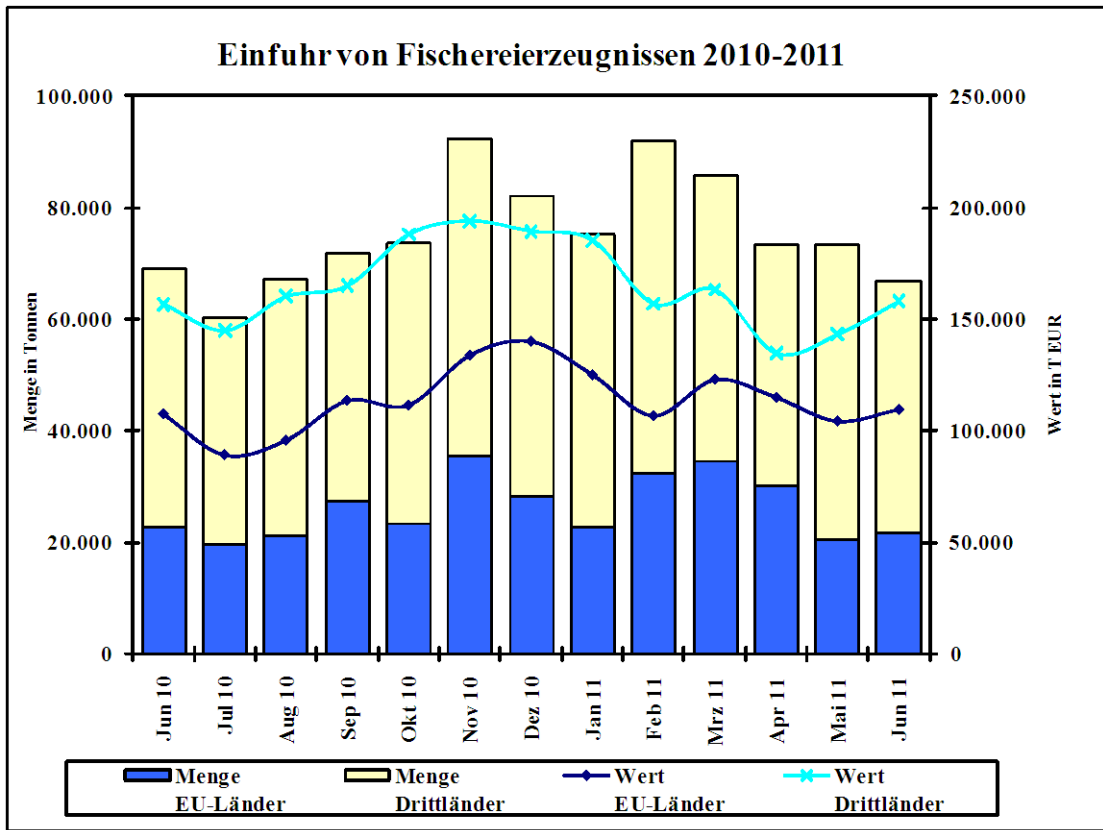

Grafik 15b

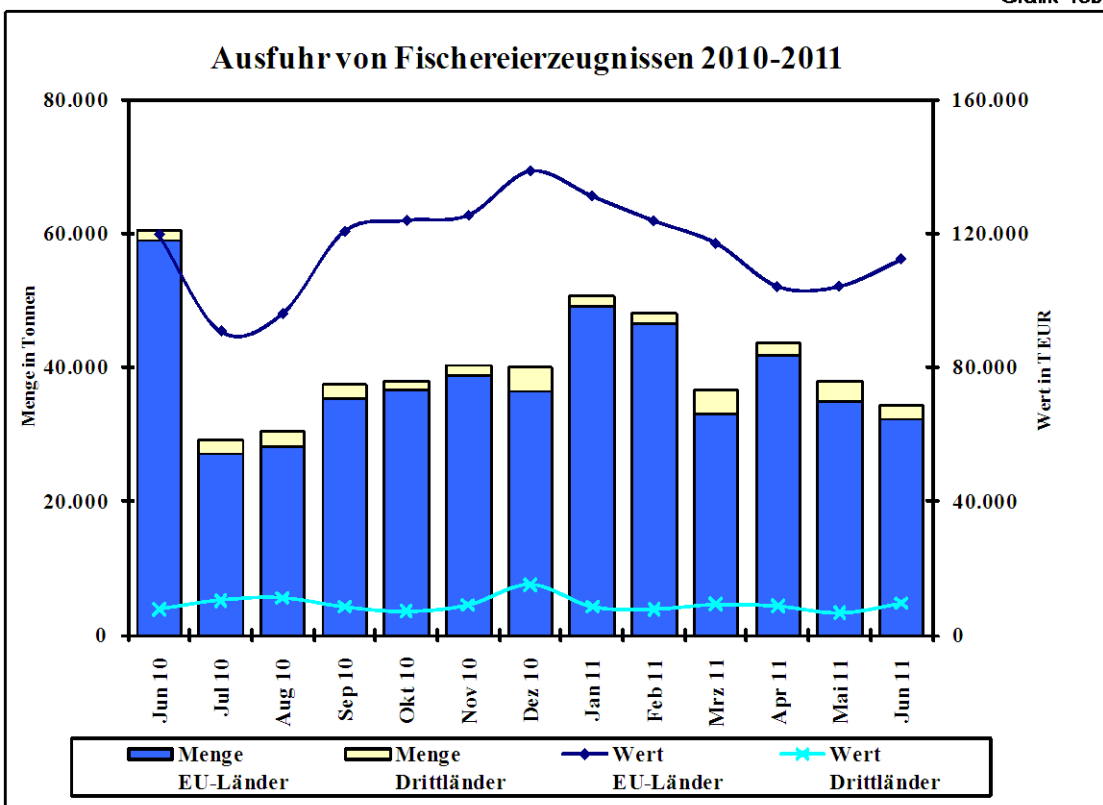

Quelle: Statistisches Bundesamt, BLE, einschl. Auslandsanlandungen

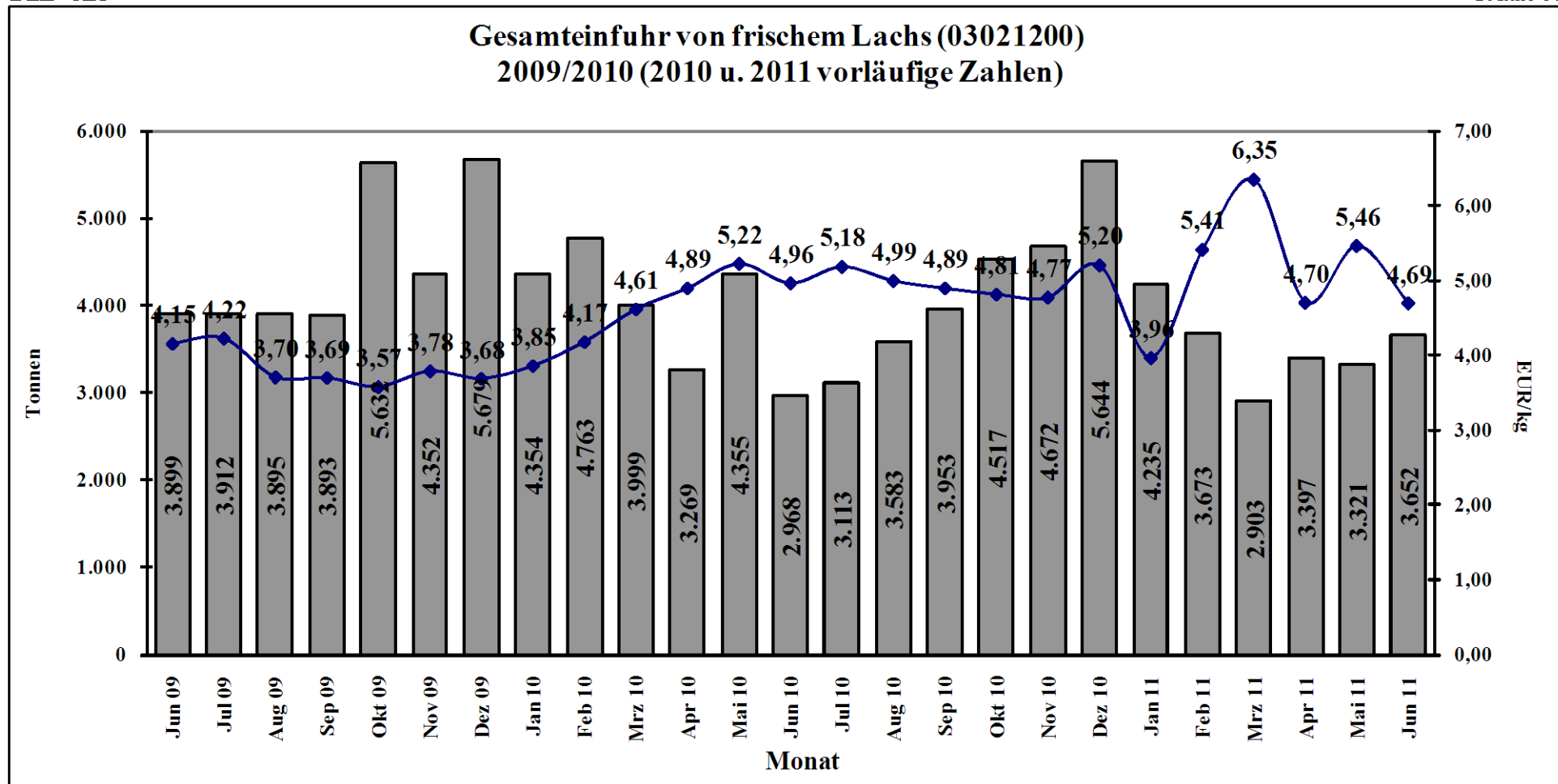

Quelle: Stat.BA, Wiesbaden

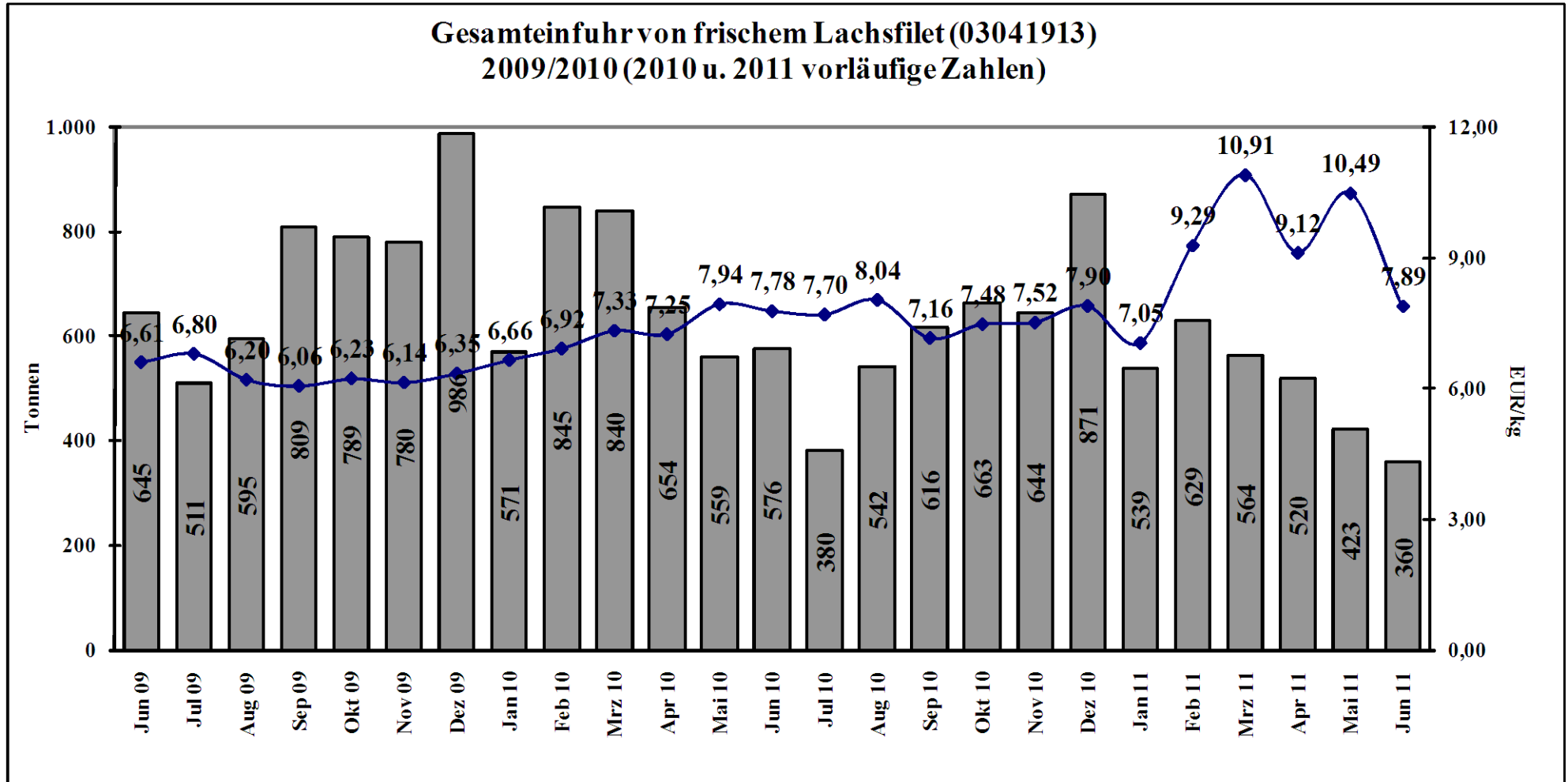

Quelle: Stat.BA, Wiesbaden