

# Monatsbericht Februar 2010

## Bericht über die Fischerei und die Marktsituation für Fischereierzeugnisse in der Bundesrepublik Deutschland

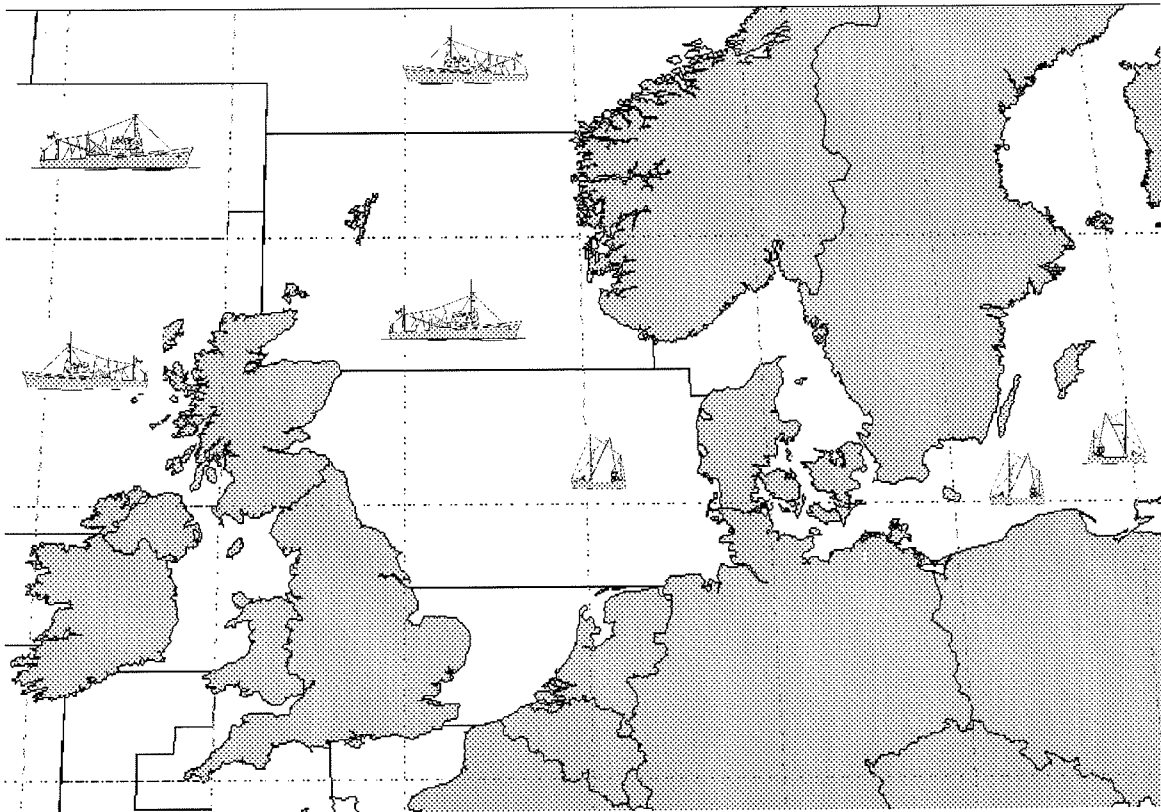

---

**Herausgeber:** Bundesanstalt für Landwirtschaft und Ernährung  
Referat 523 - Fischwirtschaft  
Haubachstraße 86  
22765 Hamburg  
Tel.: 040/306860-572  
Fax: 040/306860-60  
[www.ble.de](http://www.ble.de)

# INHALTSVERZEICHNIS

<b>Gesamtüberblick.....</b>	<b>2</b>
<b>Teil I: Anlandungen und Interventionen.....</b>	<b>4</b>
1. Gesamtüberblick .....	4
1.1. Inlandsanlandungen der deutschen Seefischerei .....	4
1.1.1. Frischfischanlandungen deutscher Fahrzeuge im Inland.....	4
1.1.2. Frostfischanlandungen deutscher Fahrzeuge im Inland .....	4
1.2. Auslandsanlandungen der deutschen Seefischerei .....	4
1.2.1. Frischfischanlandungen deutscher Fahrzeuge im Ausland.....	5
1.2.2. Frostfischanlandungen deutscher Fahrzeuge im Ausland .....	5
1.3. Anlandungen von ausländischen Fahrzeugen im Bundesgebiet .....	5
1.4. Interventionen.....	5
<b>Teil II: Außenhandel .....</b>	<b>6</b>
2.1. Einfuhr.....	6
2.2. Ausfuhr.....	7
<b>Teil III: Tabellen und Grafiken</b>	
<b>3.1. Tabellen</b>	
Übersicht Marktversorgung.....	Nr. 1
Anlandungen und Preise .....	Nr. 2-7
Importe.....	Nr. 8-8.7
Exporte .....	Nr. 9-9.7
Fänge, Fangquoten und Fänge nach Gebieten .....	Nr. 10-11
Zollkontingente .....	Nr. 12
<b>3.2. Grafiken</b>	
Anlandungen und Preise.....	Nr. 1-14
Außenhandel.....	Nr. 17-19

# **Fangstatistik und Marktsituation für Fischereierzeugnisse in der Bundesrepublik Deutschland**

## **Kurzinformation Februar 2010**

### **Gesamtüberblick**

#### **Anlandungen und Interventionen**

- **Das Gesamtaufkommen deutscher Fischereifahrzeuge im In- und Ausland lag im Februar bei ca. 25.200 t. Davon entfielen auf frische Fischereiprodukte 7.100 t und auf Frostware 18.000 t.**
- **Deutsche Inlandsanlandungen (alle Anlandeplätze, verkaufte Konsumware) betragen im Februar insgesamt 3.400 t, überwiegend Frischfisch. Das Hauptsortiment deutscher Frischfischfänger bestand aus Hering, Dorsch und Sprotte. Der Durchschnittspreis für deutsche Frischware lag im Februar bei 0,53 €/kg. Frostfischanlandungen von deutschen Fahrzeugen wurden von Makrele und Stöcker bestimmt. Der durchschnittliche Erlös lag hier bei 0,79 €/kg.**
- **Die Auslandsanlandungen deutscher Fischereifahrzeuge lagen im Februar bei insgesamt 21.800 t. Sie bestanden zu rund 77 % aus Frostware.**
- **Deutsche Frischfischanlandungen im Ausland lagen bei rund 5.000 t. Die wichtigsten Fischarten waren Sprotte, Seelachs und Hering. Im Mittel lag der Preis bei 0,60 €/kg.**
- **Im Februar wurden bisher 16.800 t Frostfischanlandungen im Ausland registriert. Hierbei handelte es sich vor allem um Makrele, Holzmakrele und Blauen Wittling.**
- **Es wurden im Februar keine Rücknahmen aus deutschen Frischfischanlandungen gemeldet.**

## Außenhandel

- Im Januar 2010 gegenüber dem Vorjahreszeitraum insgesamt gestiegene Importmengen; EU-Importanteil -9 % und Drittlandsimporte +11 %, Preisniveau für EU-Ware -15 % und für Drittlandswaren  $\pm 0$  %;
- Importmenge Seefrostfische 9 % über Vorjahresniveau; Preise im Frostfischsektor um 10 % gesunken; Einfuhren von gefrorenem Seefischfilet stiegen um 1.700 t, insbesondere durch Anstieg bei Pazifischem Pollack und Kabeljau um 5 bzw. 33 %. Preis für Frostfilets 11 % unter Vorjahresniveau; um 18 % gesunkene Menge gefrorenen Seefischfleisches bei um 7 % erhöhten Preisen; 73 % höhere Menge gefrorener ganzer Seefische bei 14 % niedrigeren Preisen;
- Um 5 % gesunkene Einfuhren von frischen Seefischen; Preisniveau im Frischfischsektor +21 %; Rückgang bei ganzer Frischware um 18 %, v.a. durch geringere Einfuhren ganzen Rotbarschs (-35 %); für ganze Frischware um 22 % gestiegene Preise; um 29 % gestiegene Einfuhren frischer Seefischfilets bei gestiegenem Preisniveau (4 %);
- Heringseinfuhren 25 % über Vorjahresniveau mit 17.200 t; frische Heringseinfuhren stiegen um 4.300 t; Einfuhren gefrorener Heringe lagen auf Vorjahresniveau; Heringskonserven und Halbfabrikate -19 %; insgesamt um 24 % gesunkene Preise;
- Die Einfuhren von Süßwasserfischen sanken um 5 % bei um 8 % nachgebenden Preisen; Beim Lachs Anstieg von Drittlandsimporten um 9 %; EU-Importe -26 %; insgesamt sinkende Preise für Lachs um 8 %;
- Um 23 % gesunkene Einfuhren von Sardinenkonserven, Preisniveau um 19 % höher;
- Exporte von Fischereierzeugnissen beliefen sich im Januar 2010 auf 42.900 t (+ 37 %), EU-Länder haben einen Anteil von 90 %; Preis für in EU-Länder verkaufte Ware 2,88 €/kg, in Drittländer 2,30 €/kg;
- Exporte im Frostfischsektor von 11.900 t im Januar 2010; davon 6.500 t ganze Fische und 5.200 t Filets; Preis für Frostware insgesamt 2,12 €/kg; Exportanteil von 73 % in Gemeinschaftsländer im Frostfischsektor;
- Ausfuhren im Frischfischsektor von im Januar 2010 bei 4.800 t; davon 4.200 t ganze Seefische und 600 t Seefischfilets; insgesamt Preis von 1,71 €/kg;
- Heringsexporte betragen 8.100 t bei einem Preisniveau von 1,07 €/kg; davon gefrorene Heringe 5.500 t und frische Heringe 400 t bei Preisen von 0,57 €/kg bzw. 1,19 €/kg; Heringskonserven und Halbfabrikate wurden in Höhe von 2.200 t zu einem Durchschnittspreis von 2,28 €/kg exportiert.

# Teil I: Anlandungen und Interventionen

## 1. Gesamtüberblick

Im Februar 2010 landeten deutsche Fischereifahrzeuge insgesamt 25.200 t frische und gefrorene Fischereierzeugnisse im In- und Ausland an, darunter auch nicht verkaufte Ware (*Tabelle 2*). Im Vergleich zum Vorjahr stiegen die Anlandungen um rund 3 %. Etwa 87 % der Anlandungen wurden in ausländischen Häfen gelöscht. Die Anlandemenge bestand zu 72 % aus frischen Fischereierzeugnissen.

In Deutschland befanden sich in der Anlandemenge u.a. Hering, Makrele und Kabeljau. In den Anlandungen deutscher Fischereifahrzeuge im Ausland waren überwiegend Makrele, Stöcker, Blauer Wittling und Sprotte enthalten. In Drittländern wurden im Februar bisher keine Anlandungen registriert.

Beginnend mit *Tabelle 3* werden die weiteren statistischen Angaben zu den Einzelerzeugnissen auf Basis „verkaufte Konsumware“ ausgewiesen.

### 1.1. Inlandsanlandungen der deutschen Seefischerei

Die deutschen Anlandungen im Inland beliefen sich im Februar auf rund 3.400 t und bestanden zu 64 % aus Frischware. Damit lagen die Anlandungen über dem Niveau des Vormonats. Dadurch, dass uns regelmäßig noch Zahlen nachgemeldet werden, ist eine Vergleichbarkeit mit dem Vormonat nicht gegeben. Der Frischfischbereich wurde mehrheitlich von Hering und Dorsch bestritten. Makrele und Stöcker bildeten das Frostfischsortiment.

#### 1.1.1. Frischfischanlandungen deutscher Fahrzeuge im Inland

Bei den Einzelerzeugnissen (*Tabelle 3*) bestimmten im Februar Hering und Dorsch das Gesamtaufkommen an Frischerzeugnissen. Für Hering wurden in Neu Mukran 0,28 €/kg bezahlt. Hier wurden im Februar 77 % der Heringe angelandet. In Sassnitz konnten dagegen nur 0,27 €/kg erzielt werden. Dorschanlandungen gab es vor allem in Sassnitz, wo ein Preis von 1,17 €/kg gezahlt wurde. In Heiligenhafen, dem zweitwichtigsten Dorschanlandeort wurden 1,32 €/kg erzielt. Im Mittel betrug der Preis für Frischware im Inland 1,19 €/kg.

Die **Krabbenfischer** (*Grafik 2*) meldeten im Februar bisher keine Anlandungen im Inland.

Auch aus der **Muschelfischerei** (*Grafik 3*) wurden im Februar bisher keine Anlandungen registriert. Leider erreichen uns die meisten Meldungen über Muschelanlandungen erfahrungsgemäß erst nach der Erstellung des jeweiligen Monatsberichts. Die Zahlen zur Muschelfischerei können somit erst im darauf folgenden Monat aus den Tabellen (Spalte Vormonat) und Grafiken entnommen werden.

Im Februar wurden rund 380 t Dorsch vor allem in den Größenklassen 4 und 5 als E-, A- oder unsortierte Ware angelandet. (*Tabelle 3.1*).

#### 1.1.2. Frostfischanlandungen deutscher Fahrzeuge im Inland

In Bremerhaven wurden gefrorene Makrelen und Stöcker zu 0,90 €/kg bzw. 0,45 €/kg angelandet. Frostfisch erzielte im Durchschnitt 0,79 €/kg.

## **1.2. Auslandsanlandungen der deutschen Seefischerei**

### **1.2.1. Frischfischanlandungen deutscher Fahrzeuge im Ausland**

Die Frischfischanlandungen deutscher Fischereifahrzeuge im Ausland (*Tabellen 5, 5.1 und 5.2*) beliefen sich im Februar auf 5.000 t. Die Anlandungen bestanden vornehmlich aus Sprotte, Hering und Seelachs bei einem Durchschnittspreis von 0,60 €/kg. In Skagen (DK) wurden im Februar Sprotten für einen Kilopreis von 0,16 € abgesetzt. In Vaestervik (SE) konnten 0,20 €/kg erzielt werden. In den Häfen Gedser (DK) und Vaestervik (SE) wurden für Hering 0,30 €/kg bzw. 0,13 €/kg erzielt. Hanstholm (DK) war der Ort mit den größten Seelachsenanlandungen. Hier wurden Preise von 1,13 €/kg realisiert.

Die Frischfischanlandungen in Dänemark (Tabelle 5.1) sind im Februar mit 3.600 t gegenüber dem Vormonat um 16 % gestiegen. Im Februar 2010 wurde 42 % weniger Frischfisch in Dänemark angelandet als im Vorjahreszeitraum. Ursache hierfür waren vor allem die geringeren Anlandungen von Sprotte (-45 %), Hering (-55 %) und Seelachs (-29 %). Das Preisniveau lag mit 0,55 €/kg 36 % über dem Niveau des Vorjahresmonats.

Die Anlandungen in den Niederlanden (Tabelle 5.2) sind gegenüber dem Vorjahreszeitraum um 46 % gestiegen. Vor allem Scholle (+54 %), Seezunge (+42 %) und Kabeljau (+76 %). Der Durchschnittspreis im Februar lag bei 2,48 €/kg.

### **1.2.2. Frostfischanlandungen deutscher Fahrzeuge im Ausland**

Bisher liegen für Februar Angaben über Anlandungen der Großen Hochseefischerei im Ausland in Höhe von 16.800 t (*Tabelle 6*) vor. Dabei handelte es sich vor allem um Makrelen, Stöcker und Blauen Wittling. Für Makrelen wurden in Ijmuiden (NL) 0,90 €/kg bezahlt. Stöcker wurden zu einem Preis von 0,45 €/kg in Ijmuiden (NL) angelandet. Blauer Wittling konnte in Velsen (NL) 0,35 €/kg und in Ijmuiden (NL) 0,40 €/kg erzielen. Im Mittel lag der Preis bei 0,62 €/kg.

## **1.3. Anlandungen von ausländischen Fahrzeugen im Bundesgebiet**

Im Februar wurden bislang nur geringe Anlandungen von ausländischen Fahrzeugen in der Bundesrepublik Deutschland registriert. An den Seefischmärkten wurde Containerware aus Island angelandet. Die an den Seefischmärkten angelandete Containerware enthielt u.a. 250 t Rotbarsch zu einem Preis von 1,68 €/kg. Schiffe von den Färöer-Inseln landeten rund 20 t Rotbarsch zu 1,29 € an. Britische Fischer konnten für rund 50 t Rotbarsch einen Kilopreis von 1,79 € erzielen.

Der Verlauf der Preisentwicklung für ausgewählte Seefischarten aus ausländischen Direktzufuhren ist in Fortsetzung der Vorjahresergebnisse in *Grafik 4* dargestellt.

Die *Grafiken 10 bis 14* zeigen einen Vergleich des Preisniveaus deutscher Märkte für wichtige Seefischereierzeugnisse mit denen in europäischen Nachbarländern.

## **1.4. Interventionen**

Im Februar 2010 wurden keine Frischfischrücknahmen deutscher Fahrzeuge in deutschen oder ausländischen Häfen registriert.

## Teil II: Außenhandel

### 2.1. Einfuhr

Im Januar 2010 lagen die Importe von **Fisch, Krebs- und Weichtieren** um 4 % über dem Niveau des Vorjahres. Die Preise für eingeführte Waren sanken dabei im Mittel um 11 %. Der Anteil der Einfuhrmengen aus den Drittländern betrug 70 %. Wichtigste Herkunftsländer waren die VR China, Norwegen, Polen, Dänemark und Vietnam.

Die **Frostfischimporte** stiegen im Januar 2010 gegenüber 2009 um 9 % und betrugen 27.700 t. Die Gesamtimporte von **Frostfilets** wurden mit 24.000 t registriert und stiegen damit gegenüber dem Vorjahr um 8 %. Die Filets machten einen Marktanteil von 87 % am gesamten Frostfischsektor aus. Das Preisniveau für Filets sank gegenüber dem Vorjahr im Mittel um 11 %. Die Einfuhren von Seelachsfilet erhöhten sich um 28 %, Kabeljauimporte um 33 %. Pazifische Pollackfilets wurden 5 % mehr eingeführt. Sie sind mit einem Anteil von 67 % Spitzenreiter in diesem Segment. Die Einfuhren dieser Ware stammten vorwiegend aus der VR China, den USA und Russland.

Die Importe von **gefrorenem Fischfleisch** betrugen 1.500 t bei um 7 % nachgebenden Preisen. Die Einfuhren von Seehecht stiegen um 22 %. Bei gefrorenem Kabeljaufleisch, stiegen die Importmengen im Januar um 216 % an. Durch den starken Rückgang der Importe um 49 % ist der Pazifische Pollack nicht mehr die bedeutendste Fischart in diesem Segment. Diese Position wird nun von Seehecht besetzt, welcher überwiegend aus Argentinien und Peru eingeführt wurde.

Die Einfuhren **ganzer gefrorener Seefische** beliefen sich auf 2.100 t, ein Anstieg um 73 % gegenüber dem Vorjahreszeitraum. Die Preise sanken gegenüber dem Vorjahr um 14 %. Auffällige Mengensteigerungen gab es bei den Einfuhren von gefrorenen Makrelen (+326 %) und Kabeljau (+253 %). Seelachs- und Rotbarschimporte entwickelten sich rückläufig (-80 bzw. -35 %).

Bei **frischen Seefischen** lagen die Einfuhren im Januar um 5 % unter den Importen des Vorjahreszeitraums. Bei den Frischfischeinfuhren **ganzer Seefische** (einschl. Fleisch) nahmen die Importe um 18 % ab. Rotbarsch, der als wichtigste Fischart hauptsächlich aus Island eingeführt wurde, verzeichnete einen Importrückgang um 35 %. Kabeljaueinfuhren stiegen dagegen um 12 %. Die Importpreise dieser ganzen Frischfische sanken im Mittel gegenüber dem Vorjahreszeitraum um 14 %.

Die **Frischfiletimporte** stiegen um 29 % an. Kabeljau wurde 28 % mehr gegenüber dem Vorjahr eingeführt. Die Importe von „anderen Filetarten“ lagen um die Hälfte über dem Vorjahresniveau. Wichtigste Lieferländer dieser nicht detaillierter ausgewiesenen Frischfilets waren Sri Lanka und die Niederlande. Die Preise stiegen insgesamt gegenüber dem Vorjahreszeitraum um 4 %.

Die Einfuhr von **Heringen** (einschließlich Heringskonserven und Halbfabrikaten) stieg im Berichtszeitraum um 25 % gegenüber dem Vorjahr. Das Preisniveau der Heringsimporte ging gegenüber dem Vorjahr um 24 % zurück. Der größte Teil der gefrorenen Heringe wurde aus Norwegen importiert. Bei frischen Heringen war Norwegen ebenfalls Hauptexporteur. Die Importe von gefrorenen Heringen lagen auf Vorjahresniveau, die Einfuhren von frischen Heringen stiegen um 135 %.

Die Importe von **Süßwasserfischen** gingen um 5 % zurück. Wichtigste gehandelte Artengruppe waren die Lachse, deren Zufuhren sich um 6 % verminderten. Die Importmenge für gefrorene Filets lag dagegen 14 % über dem Niveau des Vorjahres. Einfuhren gefrorener ganzer Lachse stiegen um 18 % bei einem Preisrückgang von 14 %. Während die Frostfilets vornehmlich aus China und Norwegen importiert wurden, kamen die ganzen Frostlachse hauptsächlich aus den USA. Die Importe von frischen Lachsfilets sanken mengenmäßig um 1 % bei einem Preisanstieg von 16 %. Norwegen und Dänemark waren Hauptlieferländer frischer Lachsfilets.

Bei den Einfuhren **fischindustrieller Fertigerzeugnisse** sanken die vor allem aus Polen nach Deutschland gelieferten Heringskonserven und -halbfabrikate gegenüber dem Vorjahreszeitraum um 19 %. Einfuhren von Thunfisch- und Bonitenkonserven verfehlten das Vorjahresniveau um 28 %. Wichtigste Lieferanten waren bei dieser Ware die Philippinen und Ecuador. Die Einfuhren von Räucherlachs, die ebenfalls überwiegend aus Polen kamen, sanken um 43 % bei stabilen Preisen.

## 2.2. Ausfuhr

Die Ausfuhren von **Fischen, Krebs- und Weichtieren** (inkl. Auslandsanlandungen) betragen im Januar 2010 43.000 t (+37 %), wobei der Preis im Durchschnitt bei 2,82 €/kg (-22 %) lag. Der Anteil der in EU-Länder ausgeführten Waren betrug 90 %. Für diese Ausfuhren wurden 2,88 €/kg gezahlt. Der Handel mit Drittländern erfolgte zu einem Durchschnittspreis von 2,30 €/kg. Haupthandelspartner waren die Niederlande und Frankreich.

Mit 11.900 t (+118 %) war die Frostware das stärkste Segment im Exportgeschäft. Die Exporte von **Frostfilets** betragen 5.200 t (+33 %). Der größte Teil davon wurde auf dem europäischen Binnenmarkt verkauft (98 %). Die Exporte von Pazifischem Pollack hatten einen Anteil von 39 % am Filetgeschäft. Sie betragen 2.000 t (-13 %) bei einem Preis von 2,90 €/kg (-6 %). Der größte Teil wurde nach Frankreich und Polen exportiert. Kabeljaufilet hatte einen Anteil von 32 %. Diese Exporte, die hauptsächlich nach Großbritannien und Frankreich gingen, betragen 1.700 t (+141 %). Seelachsfilet wurde in Höhe von 300 t (+190 %) exportiert, vornehmlich nach Polen. Für TK-Filets wurden im Jahr 2009 allgemein 3,32 €/kg gezahlt.

Die Exportmenge von **gefrorenen ganzen Seefischen** betrug im Januar 2010 bisher 6.500 t und lag somit um 418 % über dem Vorjahreswert. Ausfuhren von ganzen Makrelen haben sich nahezu verdoppelt. Von gefrorenem Kabeljau wurden knapp 900 Tonnen mehr ausgeführt. Stöckerausfuhren wurden im Januar 2009 keine registriert, dieses Jahr dagegen 3700 t. Die Ausfuhren von Schwarzem Heilbutt betragen 500 t. Der Exportpreis betrug insgesamt 1,16 €/kg und hat sich vor allem durch die Verschiebung zu billigeren Arten halbiert.

Die Ausfuhrmenge von **gefrorenem Seefischfleisch** belief sich auf knapp 200 t (-45 %). Bei Pazifischem Pollack betrug diese Menge 70 t und lag um 60 % unter dem Vorjahresvolumen. Kabeljaufleisch wurde in Höhe von 40 t exportiert. Fleisch vom Pazifischen Pollack wurde überwiegend nach Frankreich ausgeführt.



Die Exporte von frischen Seefischen betragen im Januar 2010 rund 4.800 t (+111 %). Hierbei dominierte das Handelsgeschäft mit **frischen ganzen Fischen** mit einer Menge von 4.200 t und einem Ausfuhrpreis von 1,38 €/kg. Wichtigste Fischart in diesem Segment ist der Kabeljau. Die Ausfuhren von **Frischfischfilet** beliefen sich hingegen auf nur 600 t (-5 %) bei einem Preis von 4,17 €/kg (-3 %). In dieser Produktgruppe bewegten sich die Ausfuhren auf allgemein niedrigem Niveau, wobei 90 % auf nicht näher bestimmte Filetarten entfielen. Frischfisch fand hauptsächlich in Dänemark seinen Absatz.

Die **Heringsexporte** beliefen sich auf 8.100 t, wobei ganze, gefrorene Heringe überwiegend in die Niederlande gingen. Gefrorene und frische Heringe wurden zu 0,57 €/kg bzw. 1,19 €/kg ausgeführt.

Die Ausfuhren von **Süßwasserfischen** betragen mit 5.500 t rund 2 % mehr als im Vergleichszeitraum 2009. Der Durchschnittspreis von 5,15 €/kg lag 4 % tiefer als im Januar 2009. Wichtigste Fischartengruppe waren die Lachse, deren Ausfuhren sich auf 4.400 t beliefen. Der Preis für diese Fische betrug durchschnittlich 5,29 €/kg (-3 %). Gefrorene Lachsfilets gingen überwiegend nach Polen und Österreich. Die Exportmenge für diese Ware betrug 800 t bei einem Preis von 6,21 €/kg. Von den vornehmlich nach Frankreich ausgeführten frischen Lachsfilets wurden 400 t mit einem Preis von 6,71 €/kg festgestellt. Ausfuhren von frischem ganzen Lachs wurden in Höhe von 2.600 t zu einem Preis von 3,67 €/kg registriert. Hauptabnehmer für frischen ganzen Lachs war Frankreich.

Unter den **fischindustriellen Fertigerzeugnissen** exportierte die Bundesrepublik Deutschland im Januar 2010 4.900 t (-25 %) tiefgefrorene, panierte Fischfilets. Diese Ware wurde vorwiegend nach Großbritannien und Italien geliefert. Die Ausfuhren von Thunfisch- und Bonitenkonserven betragen 800 t (-44 %), wobei ein Großteil nach Österreich und in die Niederlande ging. Räucherlachs wurde vornehmlich nach Österreich und in die Niederlande ausgeführt. Diese Ausfuhren beliefen sich auf 500 t (-40 %).

**Redaktioneller Hinweis:**

*Durch Verschiebung der Verbreitungsgebiete einzelner Fischarten wurden umfangreiche Anpassungen der Fischereiquoten nötig. Der damit verbundene administrative Aufwand ließ eine Aktualisierung der Tabelle 11 noch nicht zu. Daher fehlt sie in diesem Bericht.*

**Markerversorgung der Bundesrepublik Deutschland mit Fisch und Fischereierzeugnissen\*  
Fanggewicht**

Monat	Einfuhr in t	Inlandsanlandung in t	Ausfuhr in t	Auslandsanlandungen in t	Inlandsverwendung in t
Januar 09	172.169	3.029	62.919	14.241	126.520
Februar 09	170.935	5.309	82.679	19.134	112.699
März 09	157.541	12.418	64.002	14.302	120.259
April 09	147.107	6.851	54.625	12.891	112.224
Mai 09	132.538	2.427	54.962	23.296	103.299
Juni 09	143.327	4.024	71.026	13.835	90.160
Juli 09	141.303	3.457	54.401	12.116	102.475
August 09	141.717	5.179	58.960	6.229	94.165
September 09	156.367	4.898	76.368	11.937	96.834
Oktober 09	178.588	3.719	75.689	13.196	119.814
November 09	166.194	7.456	87.975	11.319	96.994
Dezember 09	159.921	8.364	67.987	9.948	110.246
Januar 10	177.263	2.262	80.177	9.860	109.208
Februar 10					
März 10					
April 10					
Mai 10					
Juni 10					
Juli 10					
August 10					
September 10					
Oktober 10					
November 10					
Dezember 10					
<b>Summe 2010:</b>	<b>177.263</b>	<b>2.262</b>	<b>80.177</b>	<b>9.860</b>	<b>109.208</b>
<b>Vorjahreszeitraum:</b>	<b>172.169</b>	<b>3.059</b>	<b>62.919</b>	<b>14.267</b>	<b>126.576</b>

Quelle: BLE, Statistisches Bundesamt, vorläufige Zahlen

\* ohne deutsche Binnenfischerei

## Gesamtanlandungen deutscher Fischereifahrzeuge

	Berichtsmonat	Vorjahresmonat	Vormonat	Fortschreibung		Veränderung 10/09 in %
	Februar 2010 t €/kg	Februar 2009 t €/kg	Januar 2010 t €/kg	01.01.-28.02.2010 t €/kg	01.01.-28.02.2009 t €/kg	
<b>Insgesamt</b>	<b>25.193,2</b>	<b>19.955,6</b>	<b>11.878,0</b>	<b>37.071,2</b>	<b>35.922,2</b>	<b>3,2</b> <b>12,9</b>
Blauer Wittling	4.560,1	0,0	0,0	4.560,1	0,0	.
Sprotte	3.031,4	6.366,3	3.598,6	6.630,0	12.341,1	-46,3    35,4
Hering	1.861,8	3.193,5	1.856,5	3.718,3	4.770,4	-22,1    -9,4
Makrelle	7.962,5	3.341,9	2.843,7	10.806,2	7.889,2	37,0    0
Seelachs	1.010,5	1.124,2	337,5	1.348,0	1.907,3	-29,3    43,3
Kabeljau/Dorsch	616,1	996,4	630,9	1.247,0	1.962,2	-36,5    -1,9
Speisekrabben	0,0	110,5	0,0	0,0	243,9	.
Siebkrabben	0,0	8,9	0,0	0,0	24,4	.
Stöcker	5.501,4	4.089,3	1.707,7	7.209,1	5.141,4	40,2    0
Butt (Flunder)	73,1	96,8	151,9	224,9	322,8	-30,3    39,0
Scholle	257,9	161,5	341,6	599,5	402,5	48,9    -7,7
Wittling (Merlan)	49,0	28,1	45,6	94,7	71,9	31,7    -24,1
Miesmuschel	0,0	126,5	0,0	0,0	290,7	.
Sardelle	41,7	0,0	132,7	174,4	0,0	.
Scharbe (Kliesche)	82,7	60,1	68,3	151,0	174,5	-13,5    -20,8
Schellfisch	32,5	1,53	29,8	1,76	89,8	-30,7    41,1
Rotauge, Plötze	0,2	0,24	2,2	2,4	72,6	-67,9
Seezunge	35,1	10,82	49,5	11,05	59,4	42,3    21,6
Seeteufel (Angler)	22,6	5,02	16,9	7,24	23,2	70,5    296,5
Anderer Krusten- und Weichtiere <sup>1)</sup>	3,6	4,65	7,0	4,52	17,0	-37,8    14,3
Zander	2,7	4,67	4,3	7,0	12,8	-45,3    14,8
Sonstige Plattfische <sup>2)</sup>	13,7	9,12	19,7	7,94	33,6	-0,6    6,4
Brachsen, Blei	0,7	0,46	0,9	0,32	1,6	-87,1    97,1
Leng/Blauheng	6,3	1,37	5,5	1,65	9,1	28,7    -15,0
Hecht	0,4	1,88	0,4	2,28	9,0	-90,5    66,5
Pollack (Heller Seelachs)	10,8	2,26	4,9	2,94	7,5	108,0    -11,8
Barsch	1,9	2,01	1,5	1,78	3,5	-0,5    24,5
Rotbarsch	4,9	2,46	5,3	1,78	3,6	182,3    4,4
Seehecht	0,0	0,00	0,0	1,50	6,8	-99,8    62,7
Lachs, Meerforelle	0,7	2,01	7,6	1,46	2,1	298,0    -21,8
Atlantischer Heilbutt	1,0	2,59	0,7	2,85	6,1	-72,0    6,0
Knurrhahn	0,8	7,84	0,2	12,21	2,2	-53,4    28,3
Schwarzer Heilbutt	2,9	0,56	2,3	0,83	5,0	3,3    27,3
Kattisch	0,0	0,00	0,0	0,0	0,0	-
Aal	0,6	4,58	0,2	5,48	0,7	18,3    69,8
Sonstige Fische, Sonstiges	0,0	0,00	0,0	6,53	0,1	-36,8    -16,2
	3,6	2,14	4,2	2,03	3,9	98,4    186,7

Quelle: BLE

<sup>1)</sup> Hummer, Kaisergranat, Krebse, Tintenfische, Kalmare<sup>2)</sup> Kleist (Tarbutt), Schneeschnur (Flügelbutt), Raue Scharbe, Steinbutt, Limande, Rotzunge, Milgram

### Marktsituation nach Größe- und Güteklassen in der Bundesrepublik Deutschland Inlandsanlandungen

Frische- Klasse	Grö- ßen- Klasse	Kabeljau		Dorsch		Seelachs							
		Berichtsmonat Februar 2010 t	Vorjahresmonat Februar 2009 t	Berichtsmonat Februar 2010 t	Vorjahresmonat Februar 2009 t	Berichtsmonat Februar 2010 t	Vorjahresmonat Februar 2009 t						
	0	0,0	0,00	0,0	0,00	0,0	1,71	0,0	1,05				
E	1	0,0	0,00	0,0	0,00	0,0	0,00	0,0	0,00				
A	1	0,3	2,34	0,1	1,84	0,6	1,30	18,0	1,13				
B	1	0,0	0,00	0,0	0,00	0,0	0,00	0,0	0,00				
unsortiert	1	0,0	0,00	0,0	0,00	0,7	1,60	0,0	0,00				
E	2	0,0	0,00	0,0	0,00	8,1	1,42	0,0	0,00				
A	2	0,3	2,11	0,2	2,02	2,1	1,65	10,2	1,13				
B	2	0,0	0,00	0,0	0,00	0,0	0,00	0,0	0,00				
unsortiert	2	0,0	0,00	0,0	0,00	0,5	1,77	0,0	0,00				
E	3	0,0	0,00	0,0	0,00	22,1	1,57	0,0	0,00				
A	3	0,2	2,03	0,3	2,03	6,2	1,58	64,9	1,13				
B	3	0,0	0,00	0,0	0,00	0,0	0,00	0,0	0,00				
unsortiert	3	0,0	0,00	0,0	0,00	1,9	1,89	0,0	0,00				
E	4	0,0	0,00	0,0	0,00	68,5	1,42	0,0	0,00				
A	4	0,3	1,66	0,2	1,54	20,7	1,52	41,3	1,10				
B	4	0,0	0,00	0,0	0,00	0,0	0,00	0,0	0,00				
unsortiert	4	0,0	0,00	0,0	0,00	9,9	1,69	0,0	0,00				
E	5	0,0	0,00	0,0	0,00	135,8	1,08	0,0	0,00				
A	5	0,2	1,51	0,1	1,28	52,3	1,18	0,0	0,00				
B	5	0,0	0,00	0,0	0,00	0,0	0,00	0,0	0,00				
unsortiert	5	0,0	0,00	0,0	0,00	20,3	1,29	0,0	0,00				
<b>Insgesamt</b>		<b>1,2</b>	<b>1,97</b>	<b>0,9</b>	<b>1,83</b>	<b>384,1</b>	<b>1,20</b>	<b>412,7</b>	<b>1,31</b>	<b>134,4</b>	<b>1,12</b>	<b>102,0</b>	<b>0,87</b>

Quelle: BLE

**Inlandsanlandungen deutscher Fischereifahrzeuge**  
Fischware  
- An l a n d g e w i c h t -

	Berichtsmonat Februar 2010			Vorjahresmonat Februar 2009			Vormonat Januar 2010			Fortschreibung 01.01.-28.02.2010			Fortschreibung 01.01.-28.02.2009			Veränderung 10/09 in %	
	t	TEUR	€/kg	t	TEUR	€/kg	t	TEUR	€/kg	t	TEUR	€/kg	t	TEUR	€/kg	Menge	Preis
<b>Insgesamt</b>	<b>2.150,4</b>	<b>1.139,7</b>	<b>0,53</b>	<b>3.360,3</b>	<b>1.701,6</b>	<b>0,51</b>	<b>2.196,1</b>	<b>991,6</b>	<b>0,45</b>	<b>4.346,5</b>	<b>2.131,3</b>	<b>0,49</b>	<b>6.184,5</b>	<b>3.810,0</b>	<b>0,62</b>	<b>-29,7</b>	<b>-20,4</b>
davon																	
Kabeljau/Dorsch	385,4	462,9	1,20	413,6	541,9	1,31	309,2	364,3	1,18	694,6	827,2	1,19	1.109,7	1.376,3	1,24	-37,4	-4,0
Kabeljau	1,2	2,4	1,97	0,9	1,6	1,83	0,5	1,1	2,42	1,7	3,5	2,09	2,3	4,3	1,83	-27,5	14,3
Dorsch	384,1	460,5	1,20	412,7	540,3	1,31	308,8	363,2	1,18	692,9	823,6	1,19	1.107,3	1.372,0	1,24	-37,4	-4,1
Seelachs	134,4	150,8	1,12	102,0	88,5	0,87	0,0	0,1	2,47	134,4	150,9	1,12	193,3	164,7	0,85	-30,5	31,8
Schellfisch	2,4	2,3	0,99	1,9	2,2	1,18	0,0	0,0	1,03	2,4	2,4	0,99	3,3	3,5	1,05	-27,8	-5,7
Rotbarsch	0,0	0,0	0,00	0,1	0,1	1,55	0,0	0,0	0,00	0,0	0,0	0,00	0,1	0,1	1,55	.	.
Hering	1.211,4	342,9	0,28	2.203,4	663,2	0,30	1.191,4	354,9	0,30	2.402,8	697,8	0,29	3.161,6	947,2	0,30	-24,0	-3,1
Garnelen																	
(ohne Futter)	0,0	0,0	0,00	59,2	128,7	2,17	0,0	0,0	0,00	0,0	0,0	0,00	226,0	488,5	2,16	.	.
Muscheln																	
(einschl. Fleisch)	0,0	0,0	0,00	126,5	11,0	0,09	0,0	0,0	0,00	0,0	0,0	0,00	392,9	142,3	0,36	.	.
Sardelle	41,7	5,9	0,14	0,0	0,0	0,00	132,7	18,1	0,14	174,4	24,0	0,14	0,0	0,0	0,00	.	.
Seezunge	0,3	2,9	8,80	0,2	1,4	7,15	0,5	4,6	9,07	0,8	7,5	8,96	0,3	2,5	7,65	157,9	17,2
Scholle	36,6	34,8	0,95	18,5	16,3	0,88	60,1	58,0	0,96	96,7	92,7	0,96	74,1	67,2	0,91	30,4	5,8
Sprotten	166,5	25,3	0,15	176,6	24,2	0,14	270,7	36,8	0,14	437,2	62,1	0,14	272,3	37,1	0,14	60,6	4,1
Flundern	55,9	25,6	0,46	80,6	34,4	0,43	130,6	60,6	0,46	186,6	86,2	0,46	312,7	117,3	0,38	-40,3	23,1
Rotauge(Plitze)	0,2	0,0	0,24	72,2	68,6	0,95	2,2	0,7	0,31	2,4	0,7	0,30	146,2	137,8	0,94	-98,4	-67,8
Scharber-Kliesche	64,4	36,3	0,56	41,8	31,2	0,75	54,5	32,6	0,60	118,9	68,9	0,58	148,7	110,6	0,74	-20,0	-22,2
Barsch	1,9	3,9	2,01	2,2	3,4	1,56	1,5	2,8	1,78	3,5	6,6	1,91	7,2	11,2	1,54	-51,9	23,8
Zander	2,7	12,4	4,67	10,3	40,6	3,93	4,3	18,9	4,35	7,0	31,3	4,47	19,9	81,7	4,11	-64,8	8,7
Hecht	0,4	0,8	1,97	8,1	10,2	1,27	0,4	1,0	2,29	0,8	1,8	2,13	10,2	13,3	1,30	-91,7	63,1
Aale	0,0	0,0	0,00	0,0	0,1	8,00	0,0	0,2	6,70	0,0	0,2	6,70	0,1	0,5	8,14	-35,1	-17,7
Sonstige	46,2	32,9	0,71	43,2	35,6	0,82	37,7	38,2	1,01	84,0	71,0	0,85	105,9	108,2	1,02	-20,7	-17,2

Quelle: BLE

**Inlandsanlandungen deutscher Fischereifahrzeuge**

## Frostware

	Berichtsmonat Februar 2010		Vorjahresmonat Februar 2009		Vormonat Januar 2010		Fortschreibung 01.01.-28.02.2010		Fortschreibung 01.01.-28.02.2009		Veränderung 10/09 in %	Menge	Preis
	t	€/kg	t	€/kg	t	€/kg	t	€/kg	t	€/kg			
<b>Insgesamt</b>	<b>1.205,1</b>	<b>0,79</b>	<b>1.772,4</b>	<b>0,78</b>	<b>0,0</b>	<b>0,00</b>	<b>1.205,1</b>	<b>0,79</b>	<b>2.977,5</b>	<b>0,78</b>	<b>-59,5</b>		<b>0,1</b>
Kabeljau m.u.o.K.	0,0	0,00	0,0	0,00	0,0	0,00	0,0	0,00	0,0	0,00	-		-
Kabeljaufilet	0,0	0,00	0,0	0,00	0,0	0,00	0,0	0,00	0,0	0,00	-		-
Rotbarsch m.u.o.K.	0,0	0,00	0,0	0,00	0,0	0,00	0,0	0,00	0,0	0,00	-		-
Rotbarschfilet	0,0	0,00	0,0	0,00	0,0	0,00	0,0	0,00	0,0	0,00	-		-
Seelachs m.u.o.K.	0,0	0,00	0,0	0,00	0,0	0,00	0,0	0,00	0,0	0,00	-		-
Seelachsfilet	0,0	0,00	0,0	0,00	0,0	0,00	0,0	0,00	0,0	0,00	-		-
Schellfisch m.u.o.K.	0,0	0,00	0,0	0,00	0,0	0,00	0,0	0,00	0,0	0,00	-		-
Schellfischfilet	0,0	0,00	0,0	0,00	0,0	0,00	0,0	0,00	0,0	0,00	-		-
Makrelen m.u.o.K.	898,2	0,90	1.317,2	0,90	0,0	0,00	898,2	0,90	2.215,5	0,90	<b>-59,5</b>		<b>0</b>
Makrelenlappen/-filet	0,0	0,00	0,0	0,00	0,0	0,00	0,0	0,00	0,0	0,00	-		-
Hering m.u.o.K.	0,0	0,00	0,0	0,00	0,0	0,00	0,0	0,00	0,0	0,00	-		-
Heringlappen/-filet	0,0	0,00	0,0	0,00	0,0	0,00	0,0	0,00	0,0	0,00	-		-
Holzmakrelen m.u.o.K.	306,9	0,45	454,2	0,45	0,0	0,00	306,9	0,45	761,1	0,45	<b>-59,7</b>		<b>0</b>
Blauer Wittling m.u.o.K.	0,0	0,00	0,0	0,00	0,0	0,00	0,0	0,00	0,0	0,00	-		-
W. Heilbutt, m.u.o.K.	0,0	0,00	0,0	0,00	0,0	0,00	0,0	0,00	0,0	0,00	-		-
Schw. Heilbutt, m.u.o.K.	0,0	0,00	0,0	0,00	0,0	0,00	0,0	0,00	0,0	0,00	-		-
Sonstige Fische m.u.o.K.	0,0	0,00	1,0	0,59	0,0	0,00	0,0	0,00	1,0	0,59	-		-
Sonst. Fische, Lappen/Fil.	0,0	0,00	0,0	0,00	0,0	0,00	0,0	0,00	0,0	0,00	-		-
Fisch- Mus	0,0	0,00	0,0	0,00	0,0	0,00	0,0	0,00	0,0	0,00	-		-

Quelle: BLE

### Frischfischanlandungen deutscher Fischereifahrzeuge in Dänemark 2010/2009

(verkaufte Konsumware)

	Berichtsmonat Februar 2010		Vorjahresmonat Februar 2009		Vormonat Januar 2010		Fortschreibung				Veränderung 10/09 in %	
	t	€/kg	t	€/kg	t	€/kg	01.01.-28.02.2010		01.01.-28.02.2009		Menge	Preis
<b>Insgesamt</b>	<b>3.636,2</b>	<b>0,55</b>	<b>6.642,7</b>	<b>0,30</b>	<b>3.144,5</b>	<b>0,46</b>	<b>6.780,7</b>	<b>0,51</b>	<b>11.684,0</b>	<b>0,37</b>	<b>-42,0</b>	<b>36,1</b>
Kabeljau/Dorsch	200,8	2,04	85,2	2,71	202,2	1,96	403,0	2,00	367,6	2,52	9,6	-20,6
Seelachs	876,1	1,15	1.006,5	0,82	337,4	1,45	1.213,6	1,23	1.701,8	0,86	-28,7	43,3
Schellfisch	30,1	1,57	17,1	1,33	29,6	1,76	59,7	1,66	48,6	1,50	22,8	11,0
Leng	5,1	1,41	4,4	1,59	5,4	1,65	10,5	1,53	8,5	1,79	24,0	-14,5
Limande	0,2	4,80	0,2	4,15	0,3	6,49	0,5	5,80	0,7	6,26	-26,4	-7,3
Scholle	2,2	1,14	3,9	0,97	3,5	1,00	5,7	1,06	7,6	1,12	-25,0	-5,9
Seezunge	0,0	0,00	0,0	0,00	0,0	12,38	0,0	12,38	0,2	8,67	-83,6	42,8
Flunder	0,2	0,24	1,3	0,00	1,6	0,21	1,8	0,21	7,5	0,19	-76,7	13,9
Scharbe	0,1	1,05	0,2	0,91	0,4	1,04	0,5	1,04	1,0	1,44	-49,4	-27,8
Hering	424,8	0,29	873,1	0,25	298,4	0,30	723,3	0,29	1.615,6	0,36	-55,2	-19,8
Sprotte	2.071,6	0,16	4.600,5	0,13	2.247,3	0,16	4.318,9	0,16	7.834,3	0,13	-44,9	20,8
Sonstige	24,9	2,49	12,3	3,03	18,2	2,40	43,2	2,45	25,4	3,51	69,9	-30,0
Garnelen	0,0	0,00	37,9	2,20	0,0	0,00	0,0	0,00	65,1	2,18	.	.

Quelle: BLE

### Frischfischanlandungen deutscher Fischereifahrzeuge in den Niederlanden 2010/2009

(verkaufte Konsumware)

	Berichtsmonat Februar 2010		Vorjahresmonat Februar 2009		Vormonat Januar 2010		Fortschreibung				Veränderung 10/09 in %	
	t	€/kg	t	€/kg	t	€/kg	01.01.-28.02.2010		01.01.-28.02.2009		Menge	Preis
<b>Insgesamt</b>	<b>332,5</b>	<b>2,48</b>	<b>250,8</b>	<b>2,60</b>	<b>438,8</b>	<b>2,56</b>	<b>771,4</b>	<b>2,53</b>	<b>527,2</b>	<b>2,59</b>	<b>46,3</b>	<b>-2,6</b>
Kabeljau	18,8	2,21	13,3	2,18	35,5	2,22	54,3	2,22	30,8	2,18	76,2	1,8
Schellfisch	0,0	2,69	0,0	2,86	0,1	1,97	0,1	2,05	0,0	2,78	306,3	-26,4
Wittling	3,7	0,46	2,3	0,61	13,4	0,54	17,2	0,52	3,2	0,59	444,6	-11,8
Flunder	16,0	0,44	14,6	0,33	19,5	0,52	35,5	0,48	17,3	0,32	105	49,5
Scharbe	18,0	0,48	17,8	0,83	13,3	0,60	31,3	0,53	28,2	0,92	10,9	-42,0
Scholle	218,9	1,13	139,0	1,26	277,5	1,07	496,4	1,09	322,2	1,23	54,1	-11,3
Seezunge	34,7	10,84	32,4	8,65	49,0	11,07	83,7	10,97	58,8	9,03	42,4	21,5
Steinbutt	5,9	14,05	6,6	11,51	7,9	12,33	13,7	13,06	15,9	11,51	-13,6	13,5
Limande	0,8	3,46	0,3	2,50	1,1	3,91	2,0	3,72	0,8	2,59	144,6	43,7
Sonstige	15,6	3,62	15,3	3,22	21,5	3,71	37,1	3,67	30,5	2,04	21,8	80,3
Miesmuschel	0,0	0,00	0,0	0,00	0,0	0,00	0,0	0,00	0,0	0,00	-	-
Garnelen	0,0	0,00	9,1	2,33	0,0	0,00	0,0	0,00	19,4	0,00	.	.

Quelle: BLE

**Auslandsanlandungen deutscher Fischereifahrzeuge**  
Fischware

	Berichtsmonat Februar 2010		Vorjahresmonat Februar 2009		Vormonat Januar 2010		Fortschreibung 01.01.-28.02.2010		Fortschreibung 01.01.-28.02.2009		Veränderung 10/09 in % Menge	Veränderung 10/09 in % Preis
	t	€/kg	t	€/kg	t	€/kg	t	€/kg	t	€/kg		
<b>Insgesamt</b>	<b>4.987,6</b>	<b>0,60</b>	<b>8.977,6</b>	<b>0,42</b>	<b>4.900,3</b>	<b>0,59</b>	<b>9.887,9</b>	<b>0,60</b>	<b>15.686,6</b>	<b>0,45</b>	<b>-37,0</b>	<b>33,3</b>
Kabeljau/Dorsch	219,6	2,05	579,6	1,78	320,6	1,84	540,2	1,92	857,1	2,01	-37,0	-4,1
Seelachs	876,1	1,15	1.008,4	0,82	337,4	1,45	1.213,6	1,23	1.700,1	0,86	-28,6	43,4
Schellfisch	30,1	1,57	57,9	0,95	29,7	1,76	59,8	1,66	85,4	1,18	-29,9	41,1
Wittling	9,7	0,70	4,1	0,68	14,3	0,56	24,0	0,61	6,5	0,66	267,4	-6,3
Leng	5,1	1,41	4,5	1,60	5,5	1,65	10,6	1,54	8,5	1,80	24,3	-14,6
Limande	1,0	3,72	0,5	3,13	1,4	4,45	2,5	4,14	1,4	4,26	69,6	-2,7
Scholle	221,1	1,13	142,9	1,25	281,3	1,07	502,4	1,09	329,8	1,23	52,3	-11,2
Seezunge	34,7	10,84	32,4	8,65	49,0	11,07	83,7	10,97	59,0	9,03	41,9	21,6
Flunder	16,2	0,44	16,0	0,32	21,1	0,50	37,3	0,47	23,9	0,29	55,9	65,1
Steinbutt	6,0	13,97	6,7	11,50	8,0	12,28	14,0	13,00	16,2	11,45	-13,4	13,6
Scharbe	18,2	0,48	18,1	0,83	13,7	0,62	31,8	0,54	29,2	0,92	8,8	-41,4
Hering	650,4	0,23	989,9	0,24	451,7	0,24	1.102,1	0,24	1.718,3	0,35	-35,9	-31,3
Sprotte	2.864,9	0,17	6.036,4	0,14	3.327,9	0,17	6.192,8	0,17	10.721,5	0,14	-42,2	23,3
Sonstige Fische	34,5	3,27	33,3	2,78	38,7	3,13	73,2	3,19	59,5	3,42	22,9	-6,7
Miesmuschel	0,0	0,00	0,0	0,00	0,0	0,00	0,0	0,00	0,0	0,00	-	-
Garnelen	0,0	0,00	47,0	0,00	0,0	0,00	0,0	0,00	70,2	4,16	.	.

Quelle: BLE



**Auslandsanlandungen deutscher Fischereifahrzeuge**

Frostware

	Berichtsmonat Februar 2010		Vorjahresmonat Februar 2009		Vormonat Januar 2010		Fortschreibung 01.01.-28.02.2010		Fortschreibung 01.01.-28.02.2009		Veränderung 10/09 in %	
	t	€/kg	t	€/kg	t	€/kg	t	€/kg	t	€/kg	Menge	Preis
<b>Insgesamt</b>	<b>16.828,5</b>	<b>0,62</b>	<b>5.659,7</b>	<b>0,61</b>	<b>4.779,5</b>	<b>0,74</b>	<b>21.608,0</b>	<b>0,65</b>	<b>11.269,1</b>	<b>0,71</b>	<b>91,7</b>	<b>-8,9</b>
Kabeljau m.u.o.K.	0,0	0,00	0,0	0,00	0,0	0,00	0,0	0,00	0,0	0,00	-	-
Kabeljaufilet	0,0	0,00	0,0	0,00	0,0	0,00	0,0	0,00	0,0	0,00	-	-
Rotbarsch m.u.o.K.	0,0	0,00	0,0	0,00	0,0	0,00	0,0	0,00	0,0	0,00	-	-
Rotbarschfilet	0,0	0,00	0,0	0,00	0,0	0,00	0,0	0,00	0,0	0,00	-	-
Seelachs m.u.o.K.	0,0	0,00	0,0	0,00	0,0	0,00	0,0	0,00	0,0	0,00	-	-
Seelachsfilet	0,0	0,00	0,0	0,00	0,0	0,00	0,0	0,00	0,0	0,00	-	-
Schellfisch m.u.o.K.	0,0	0,00	0,0	0,00	0,0	0,00	0,0	0,00	0,0	0,00	-	-
Schellfischfilet	0,0	0,00	0,0	0,00	0,0	0,00	0,0	0,00	0,0	0,00	-	-
Schw. Heilbutt, m.u.o.K.	0,0	0,00	0,0	0,00	0,0	0,00	0,0	0,00	0,0	0,00	-	-
Makrelen m.u.o.K.	7.064,3	0,90	2.024,6	0,90	2.843,7	0,90	9.908,0	0,90	6.571,9	0,90	50,8	0
Hering m.u.o.K.	0,0	0,00	0,0	0,00	213,3	0,45	213,3	0,45	0,0	0,00	.	.
Holzmakrelen m.u.o.K.	5.194,5	0,45	3.635,1	0,45	1.707,7	0,45	6.902,2	0,45	4.687,0	0,45	47,3	0
Blauer Wittling m.u.o.K.	4.560,1	0,37	0,0	0,00	0,0	0,00	4.560,1	0,37	0,0	0,00	.	.
Seeteufel m.u.o.K.	9,6	9,68	0,0	0,00	14,8	7,56	24,4	8,39	10,2	0,00	.	.
Sonstige Fische m.u.o.K.	0,0	0,00	0,0	0,00	0,0	0,00	0,0	0,00	0,0	0,00	-	-

Quelle: BLE

Anlandungen ausländischer Fischereifahrzeuge in Deutschland

- Anlandungen und Containerware -

Februar 2010	Gesamtanlandungen t €/kg	Kabeljau/Dorsch t €/kg	Seelachs t €/kg	Rotbarsch t €/kg	Hering t €/kg	Garnelen t €/kg	Sonstige t €/kg
Belgien	-	-	-	-	-	-	-
Dänemark	-	-	-	-	-	-	-
Estland	-	-	-	-	-	-	-
Finnland	-	-	-	-	-	-	-
Frankreich	-	-	-	-	-	-	-
Färöer	24	-	-	21	1,29	-	2
Großbritannien	50	-	-	50	1,79	-	-
Irland	-	-	-	-	-	-	-
Island	292	-	0	254	1,68	-	38
Italien	-	-	-	-	-	-	-
Lettland	-	-	-	-	-	-	-
Litauen	-	-	-	-	-	-	-
Niederlande	-	-	-	-	-	-	-
Norwegen	-	-	-	-	-	-	-
Polen	-	-	-	-	-	-	-
Portugal	-	-	-	-	-	-	-
Schweden	-	-	-	-	-	-	-
Spanien	-	-	-	-	-	-	-
<b>Fortschreibung 2010</b>	<b>Gesamtanlandungen</b> t €/kg	<b>Kabeljau/Dorsch</b> t €/kg	<b>Seelachs</b> t €/kg	<b>Rotbarsch</b> t €/kg	<b>Hering</b> t €/kg	<b>Garnelen</b> t €/kg	<b>Sonstige</b> t €/kg
Belgien	-	-	-	-	-	-	-
Dänemark	11.537	-	-	-	10.427	-	1.110
Estland	-	-	-	-	-	-	-
Finnland	-	-	-	-	-	-	-
Frankreich	-	-	-	-	-	-	-
Färöer	2.504	-	-	27	1,35	2.407	70
Großbritannien	75	-	-	75	1,79	-	-
Irland	-	-	-	-	-	-	-
Island	712	-	9	616	1,70	-	86
Italien	-	-	-	-	-	-	-
Lettland	-	-	-	-	-	-	-
Litauen	-	-	-	-	-	-	-
Niederlande	-	-	-	-	-	-	-
Norwegen	585	-	-	-	585	-	-
Polen	-	-	-	-	-	-	-
Portugal	-	-	-	-	-	-	-
Schweden	583	-	-	-	583	-	-
Spanien	-	-	-	-	-	-	-

Quelle: BLE

**EINFUHR VON FISCHEREIERZEUGNISSEN IN DIE BUNDESREPUBLIK DEUTSCHLAND**

TABELLE 8

-PRODUKTGEWICHT-

BLE -523-	Berichtsmonat JANUAR 2010		Vorjahresmonat JANUAR 2009		Vormonat DEZEMBER 2009		Vorjahresmonat DEZEMBER 2008		Fortschreibung 01.01.-31.01.10		Fortschreibung 01.01.-31.01.09	
	T	EUR/KG	T	EUR/KG	T	EUR/KG	T	EUR/KG	T	EUR/KG	T	EUR/KG
<b>INSGESAMT 1)</b>	<b>83.226</b>	<b>3,19</b>	<b>80.213</b>	<b>3,57</b>	<b>78.654</b>	<b>3,56</b>	<b>79.973</b>	<b>3,42</b>	<b>83.226</b>	<b>3,19</b>	<b>80.213</b>	<b>3,57</b>
EU	25.008	4,26	27.541	4,25	32.265	4,25	29.151	3,49	25.008	4,26	27.541	4,25
Drittländer	58.218	2,73	52.672	3,22	46.389	3,07	50.821	3,38	58.218	2,73	52.672	3,22
<b>SEEFISCHE frisch</b>	<b>2.544</b>	<b>5,31</b>	<b>2.671</b>	<b>4,40</b>	<b>2.891</b>	<b>5,50</b>	<b>3.486</b>	<b>5,15</b>	<b>2.544</b>	<b>5,31</b>	<b>2.671</b>	<b>4,40</b>
EU	1.331	6,05	1.179	5,47	1.431	6,21	1.860	5,77	1.331	6,05	1.179	5,47
Drittländer	1.213	4,49	1.492	3,55	1.460	4,80	1.626	4,43	1.213	4,49	1.492	3,55
<b>SEEFISCHE ausg. Filets, lebend, frisch</b>	<b>1.579</b>	<b>4,21</b>	<b>1.922</b>	<b>3,44</b>	<b>1.750</b>	<b>4,55</b>	<b>2.202</b>	<b>4,25</b>	<b>1.579</b>	<b>4,21</b>	<b>1.922</b>	<b>3,44</b>
EU	754	5,96	722	5,40	760	6,73	1.005	6,27	754	5,96	722	5,40
Drittländer	825	2,62	1.200	2,26	990	2,87	1.198	2,55	825	2,62	1.200	2,26
<b>SEEFISCHFILET frisch</b>	<b>964</b>	<b>7,10</b>	<b>749</b>	<b>6,86</b>	<b>1.141</b>	<b>6,96</b>	<b>1.284</b>	<b>6,69</b>	<b>964</b>	<b>7,10</b>	<b>749</b>	<b>6,86</b>
EU	577	6,18	457	5,59	670	5,62	855	5,17	577	6,18	457	5,59
Drittländer	388	8,47	292	8,85	471	8,86	428	9,71	388	8,47	292	8,85
<b>SEEFISCHE gefroren</b>	<b>27.660</b>	<b>2,54</b>	<b>25.348</b>	<b>2,83</b>	<b>18.785</b>	<b>2,51</b>	<b>21.530</b>	<b>2,97</b>	<b>27.660</b>	<b>2,54</b>	<b>25.348</b>	<b>2,83</b>
EU	3.610	3,54	2.353	3,45	3.080	3,33	3.132	3,46	3.610	3,54	2.353	3,45
Drittländer	24.049	2,39	22.995	2,76	15.705	2,35	18.398	2,89	24.049	2,39	22.995	2,76
<b>SEEFISCHE ausg. Filets u. Fleisch, gefr.</b>	<b>2.145</b>	<b>2,31</b>	<b>1.238</b>	<b>2,67</b>	<b>2.087</b>	<b>2,08</b>	<b>1.740</b>	<b>2,29</b>	<b>2.145</b>	<b>2,31</b>	<b>1.238</b>	<b>2,67</b>
EU	854	3,04	617	3,15	1.130	2,45	1.022	2,44	854	3,04	617	3,15
Drittländer	1.291	1,82	621	2,19	956	1,64	719	2,07	1.291	1,82	621	2,19
<b>SEEFISCHFLEISCH gefroren</b>	<b>1.540</b>	<b>1,50</b>	<b>1.877</b>	<b>1,62</b>	<b>1.216</b>	<b>1,49</b>	<b>1.016</b>	<b>1,80</b>	<b>1.540</b>	<b>1,50</b>	<b>1.877</b>	<b>1,62</b>
EU	280	2,47	200	2,49	82	3,97	190	2,23	280	2,47	200	2,49
Drittländer	1.260	1,29	1.677	1,52	1.134	1,31	826	1,71	1.260	1,29	1.677	1,52
<b>SEEFISCHFILET gefroren</b>	<b>23.975</b>	<b>2,63</b>	<b>22.233</b>	<b>2,94</b>	<b>15.482</b>	<b>2,64</b>	<b>18.774</b>	<b>3,10</b>	<b>23.975</b>	<b>2,63</b>	<b>22.233</b>	<b>2,94</b>
EU	2.476	3,84	1.536	3,69	1.867	3,84	1.920	4,12	2.476	3,84	1.536	3,69
Drittländer	21.499	2,49	20.696	2,88	13.615	2,48	16.854	2,98	21.499	2,49	20.696	2,88

1) Alle Fischereierzeugnisse

Quelle: Statistisches Bundesamt, Wiesbaden

**EINFUHR VON SEEFISCH, FRISCH IN DIE BUNDESREPUBLIK DEUTSCHLAND**

**TABELLE 8.1**

- PRODUKTGEWICHT -

BLE-523-	Berichtsmonat JANUAR 2010		Vorjahresmonat JANUAR 2009		Vormonat DEZEMBER 2009		Vorjahresmonat DEZEMBER 2009		Fortschreibung 01.01.-31.01.10		Fortschreibung 01.01.-31.01.09	
	T	EUR/KG	T	EUR/KG	T	EUR/KG	T	EUR/KG	T	EUR/KG	T	EUR/KG
<b>SEEFISCHE ausg., Filets, lebend, frisch</b>	<b>1.579</b>	<b>4,21</b>	<b>1.922</b>	<b>3,44</b>	<b>1.750</b>	<b>4,55</b>	<b>2.202</b>	<b>4,25</b>	<b>1.579</b>	<b>4,21</b>	<b>1.922</b>	<b>3,44</b>
EU	754	5,96	722	5,40	760	6,73	1.005	6,27	754	5,96	722	5,40
Drittlander	825	2,62	1.200	2,26	990	2,87	1.198	2,55	825	2,62	1.200	2,26
<b>Kabeljau frisch</b>	<b>173</b>	<b>3,76</b>	<b>155</b>	<b>4,06</b>	<b>182</b>	<b>3,99</b>	<b>134</b>	<b>5,14</b>	<b>173</b>	<b>3,76</b>	<b>155</b>	<b>4,06</b>
EU	55	4,53	41	5,30	80	5,41	60	6,97	55	4,53	41	5,30
Drittlander	118	3,40	113	3,62	102	2,88	74	3,67	118	3,40	113	3,62
<b>Köhler frisch</b>	<b>99</b>	<b>1,70</b>	<b>155</b>	<b>1,70</b>	<b>102</b>	<b>1,92</b>	<b>236</b>	<b>1,61</b>	<b>99</b>	<b>1,70</b>	<b>155</b>	<b>1,70</b>
EU	63	1,69	62	1,95	31	2,03	111	1,84	63	1,69	62	1,95
Drittlander	36	1,73	93	1,53	71	1,88	125	1,41	36	1,73	93	1,53
<b>Rotbarsch frisch</b>	<b>432</b>	<b>1,93</b>	<b>662</b>	<b>1,46</b>	<b>487</b>	<b>2,05</b>	<b>606</b>	<b>1,92</b>	<b>432</b>	<b>1,93</b>	<b>662</b>	<b>1,46</b>
EU	20	5,38	42	1,68	49	4,22	29	3,11	20	5,38	42	1,68
Drittlander	412	1,76	620	1,45	438	1,80	577	1,86	412	1,76	620	1,45
<b>Schellfisch frisch</b>	<b>41</b>	<b>2,42</b>	<b>39</b>	<b>2,75</b>	<b>35</b>	<b>3,24</b>	<b>77</b>	<b>2,74</b>	<b>41</b>	<b>2,42</b>	<b>39</b>	<b>2,75</b>
EU	30	2,54	17	3,51	16	3,78	18	3,41	30	2,54	17	3,51
Drittlander	11	2,09	22	2,17	18	2,75	59	2,53	11	2,09	22	2,17
<b>Scholle frisch</b>	<b>52</b>	<b>3,54</b>	<b>35</b>	<b>3,45</b>	<b>52</b>	<b>3,51</b>	<b>73</b>	<b>4,75</b>	<b>52</b>	<b>3,54</b>	<b>35</b>	<b>3,45</b>
EU	51	3,58	34	3,48	48	3,59	67	4,98	51	3,58	34	3,48
Drittlander	2	2,22	2	2,67	4	2,43	6	2,38	2	2,22	2	2,67
<b>SEEFISCHFILET frisch</b>	<b>964</b>	<b>7,10</b>	<b>749</b>	<b>6,86</b>	<b>1.141</b>	<b>6,96</b>	<b>1.284</b>	<b>6,69</b>	<b>964</b>	<b>7,10</b>	<b>749</b>	<b>6,86</b>
EU	577	6,18	457	5,59	670	5,62	855	5,17	577	6,18	457	5,59
Drittlander	388	8,47	292	8,85	471	8,86	428	9,71	388	8,47	292	8,85
<b>Kabeljaufilet frisch</b>	<b>142</b>	<b>6,70</b>	<b>111</b>	<b>6,68</b>	<b>164</b>	<b>6,82</b>	<b>117</b>	<b>7,42</b>	<b>142</b>	<b>6,70</b>	<b>111</b>	<b>6,68</b>
EU	91	6,09	84	6,29	106	6,41	94	6,89	91	6,09	84	6,29
Drittlander	51	7,76	27	7,93	57	7,58	22	9,68	51	7,76	27	7,93
<b>Köhlerfilet frisch</b>	<b>189</b>	<b>4,62</b>	<b>193</b>	<b>3,43</b>	<b>290</b>	<b>3,52</b>	<b>381</b>	<b>3,62</b>	<b>189</b>	<b>4,62</b>	<b>193</b>	<b>3,43</b>
EU	178	4,63	183	3,43	258	3,48	358	3,55	178	4,63	183	3,43
Drittlander	11	4,44	10	3,43	32	3,80	23	4,68	11	4,44	10	3,43
<b>Rotbarschfilet frisch</b>	<b>30</b>	<b>6,02</b>	<b>36</b>	<b>6,05</b>	<b>55</b>	<b>6,23</b>	<b>63</b>	<b>5,79</b>	<b>30</b>	<b>6,02</b>	<b>36</b>	<b>6,05</b>
EU	15	5,99	35	6,09	19	5,32	17	6,24	15	5,99	35	6,09
Drittlander	15	6,05	1	5,00	37	6,69	46	5,62	15	6,05	1	5,00

Quelle: Statistisches Bundesamt, Wiesbaden

**EINFUHR VON SEEFISCH, GEFROREN IN DIE BUNDESREPUBLIK DEUTSCHLAND**

**TABELLE 8. 2**

BLE-523-	-PRODUKTGEWICHT-											
	Berichtsmonat JANUAR 2010		Vorjahresmonat JANUAR 2009		Vorjahresmonat DEZEMBER 2009		Fortschreibung 01.01.-31.01.10					
	T	EUR/KG	T	EUR/KG	T	EUR/KG	T	EUR/KG				
<b>SEEFISCHE ausg. Filets u. Fleisch, gefr.</b>	<b>2.145</b>	<b>2.31</b>	<b>1.238</b>	<b>2.67</b>	<b>2.087</b>	<b>2.08</b>	<b>1.740</b>	<b>2.29</b>	<b>2.145</b>	<b>2.31</b>	<b>1.238</b>	<b>2.67</b>
EU	854	3,04	617	3,15	1.130	2,45	1.022	2,44	854	3,04	617	3,15
Dritländer	1.291	1,82	621	2,19	956	1,64	719	2,07	1.291	1,82	621	2,19
<b>Kabeljau gefroren</b>	<b>488</b>	<b>2.26</b>	<b>138</b>	<b>2.49</b>	<b>238</b>	<b>2.27</b>	<b>32</b>	<b>4.75</b>	<b>488</b>	<b>2.26</b>	<b>138</b>	<b>2.49</b>
EU	2	2,67	3	5,33	8	5,07	5	5,11	2	2,67	3	5,33
Dritländer	487	2,26	135	2,43	230	2,18	27	4,69	487	2,26	135	2,43
<b>Köhler gefroren</b>	<b>28</b>	<b>1.53</b>	<b>139</b>	<b>1.10</b>	<b>21</b>	<b>1.54</b>	<b>32</b>	<b>1.47</b>	<b>28</b>	<b>1.53</b>	<b>139</b>	<b>1.10</b>
EU	1	5,00	0	.	1	5,00	4	3,85	1	5,00	0	.
Dritländer	26	1,34	138	1,09	20	1,37	28	1,14	26	1,34	138	1,09
<b>Rotbarsch gefroren</b>	<b>76</b>	<b>1.90</b>	<b>118</b>	<b>2.27</b>	<b>90</b>	<b>2.37</b>	<b>36</b>	<b>2.20</b>	<b>76</b>	<b>1.90</b>	<b>118</b>	<b>2.27</b>
EU	32	2,06	2	3,00	3	2,42	7	2,31	32	2,06	2	3,00
Dritländer	45	1,79	116	2,25	86	2,37	30	2,17	45	1,79	116	2,25
<b>Schw. Heilbutt gefroren</b>	<b>157</b>	<b>4.35</b>	<b>62</b>	<b>4.28</b>	<b>93</b>	<b>4.53</b>	<b>76</b>	<b>4.97</b>	<b>157</b>	<b>4.35</b>	<b>62</b>	<b>4.28</b>
EU	104	4,35	50	4,38	83	4,49	62	5,14	104	4,35	50	4,38
Dritländer	53	4,35	12	3,85	10	4,85	14	4,17	53	4,35	12	3,85
<b>Makrelen gefroren</b>	<b>726</b>	<b>1.18</b>	<b>170</b>	<b>1.50</b>	<b>933</b>	<b>1.27</b>	<b>801</b>	<b>1.30</b>	<b>726</b>	<b>1.18</b>	<b>170</b>	<b>1.50</b>
EU	240	1,76	124	1,67	444	1,48	515	1,44	240	1,76	124	1,67
Dritländer	486	0,90	46	1,07	489	1,08	286	1,03	486	0,90	46	1,07
<b>Stöcker gefroren</b>	<b>1</b>	<b>2.22</b>	<b>0</b>	<b>.</b>	<b>2</b>	<b>1.74</b>	<b>2</b>	<b>1.74</b>	<b>1</b>	<b>2.22</b>	<b>0</b>	<b>.</b>
EU	1	2,22	0	.	2	1,74	2	1,74	1	2,22	0	.
Dritländer					0	.						

Quelle: Statistisches Bundesamt, Wiesbaden

**EINFUHR VON SEEFISCHFLEISCH, GEFROREN IN DIE BUNDESREPUBLIK DEUTSCHLAND**

**TABELLE 8.3**

- PRODUKTGEWICHT -

BLE -523-	Berichtsmonat JANUAR 2010		Vorjahresmonat JANUAR 2009		Vormonat DEZEMBER 2009		Vorjahresmonat DEZEMBER 2009		Fortschreibung 01.01.-31.01.10		Fortschreibung 01.01.-31.01.09	
	T	EUR/KG	T	EUR/KG	T	EUR/KG	T	EUR/KG	T	EUR/KG	T	EUR/KG
<b>SEEFISCHFLEISCH gefroren</b>	<b>1.540</b>	<b>1,50</b>	<b>1.877</b>	<b>1,62</b>	<b>1.216</b>	<b>1,49</b>	<b>1.016</b>	<b>1,80</b>	<b>1.540</b>	<b>1,50</b>	<b>1.877</b>	<b>1,62</b>
EU	280	2,47	200	2,49	82	3,97	190	2,23	280	2,47	200	2,49
Drittländer	1.260	1,29	1.677	1,52	1.134	1,31	826	1,71	1.260	1,29	1.677	1,52
<b>Kabeljaufleisch gefroren</b>	<b>220</b>	<b>1,96</b>	<b>70</b>	<b>1,76</b>	<b>44</b>	<b>1,91</b>	<b>60</b>	<b>2,64</b>	<b>220</b>	<b>1,96</b>	<b>70</b>	<b>1,76</b>
EU	176	2,10	24	2,04	32	2,21	25	2,10	176	2,10	24	2,04
Drittländer	44	1,40	46	1,62	12	1,14	35	3,02	44	1,40	46	1,62
<b>Köhlerfleisch gefroren</b>	<b>35</b>	<b>1,26</b>	<b>59</b>	<b>1,12</b>	<b>91</b>	<b>1,33</b>	<b>110</b>	<b>1,31</b>	<b>35</b>	<b>1,26</b>	<b>59</b>	<b>1,12</b>
EU	27	1,28	0	.	1	1,25	88	1,31	27	1,28	0	.
Drittländer	8	1,19	59	1,12	90	1,33	23	1,29	8	1,19	59	1,12
<b>Par. Pollackfleisch gefroren</b>	<b>410</b>	<b>1,52</b>	<b>805</b>	<b>1,81</b>	<b>502</b>	<b>1,53</b>	<b>479</b>	<b>1,70</b>	<b>410</b>	<b>1,52</b>	<b>805</b>	<b>1,81</b>
EU			12	7,16	1	3,33					12	7,16
Drittländer	410	1,52	793	1,73	501	1,53	479	1,70	410	1,52	793	1,73
<b>Seehechtfleisch gefroren</b>	<b>427</b>	<b>1,20</b>	<b>350</b>	<b>1,25</b>	<b>153</b>	<b>1,17</b>	<b>165</b>	<b>1,58</b>	<b>427</b>	<b>1,20</b>	<b>350</b>	<b>1,25</b>
EU	3	3,33	69	0,96	0	.			3	3,33	69	0,96
Drittländer	425	1,19	281	1,32	153	1,17	165	1,58	425	1,19	281	1,32
<b>Rotbarschfleisch, gefroren</b>	<b>2</b>	<b>4,74</b>	<b>3</b>	<b>4,40</b>	<b>4</b>	<b>4,29</b>			<b>2</b>	<b>4,74</b>	<b>3</b>	<b>4,40</b>
EU	2	4,74	3	4,40	4	4,29			2	4,74	3	4,40
Drittländer					0	.						

Quelle: Statistisches Bundesamt, Wiesbaden

**EINFUHR VON SEEFISCHFILET, GEFROREN IN DIE BUNDESREPUBLIK DEUTSCHLAND**

**TABELLE 8. 4**

- PRODUKTGEWICHT -

BLE -523-	Berichtsmonat JANUAR 2010		Vorjahresmonat JANUAR 2009		Vormonat DEZEMBER 2009		Vorjahresmonat DEZEMBER 2009		Fortschreibung 01.01.-31.01.10		Fortschreibung 01.01.-31.01.09	
	T	EUR/KG	T	EUR/KG	T	EUR/KG	T	EUR/KG	T	EUR/KG	T	EUR/KG
<b>SEEFISCHFILET gefroren</b>	<b>23.975</b>	<b>2,63</b>	<b>22.233</b>	<b>2,94</b>	<b>15.482</b>	<b>2,64</b>	<b>18.774</b>	<b>3,10</b>	<b>23.975</b>	<b>2,63</b>	<b>22.233</b>	<b>2,94</b>
EU	2.476	3,84	1.536	3,69	1.867	3,84	1.920	4,12	2.476	3,84	1.536	3,69
Drittländer	21.499	2,49	20.696	2,88	13.615	2,48	16.854	2,98	21.499	2,49	20.696	2,88
<b>Kabeljaufilet gefroren</b>	<b>2.302</b>	<b>3,77</b>	<b>1.726</b>	<b>5,24</b>	<b>995</b>	<b>3,87</b>	<b>1.209</b>	<b>5,06</b>	<b>2.302</b>	<b>3,77</b>	<b>1.726</b>	<b>5,24</b>
EU	926	4,43	243	4,94	330	4,53	352	5,49	926	4,43	243	4,94
Drittländer	1.376	3,33	1.483	5,29	665	3,55	857	4,88	1.376	3,33	1.483	5,29
<b>Köhlerfilet gefroren</b>	<b>1.586</b>	<b>2,79</b>	<b>1.235</b>	<b>2,70</b>	<b>1.272</b>	<b>2,81</b>	<b>1.042</b>	<b>2,78</b>	<b>1.586</b>	<b>2,79</b>	<b>1.235</b>	<b>2,70</b>
EU	250	3,07	297	2,81	369	3,39	284	3,01	250	3,07	297	2,81
Drittländer	1.336	2,73	938	2,66	903	2,57	758	2,69	1.336	2,73	938	2,66
<b>Rotbarschfilet gefroren</b>	<b>455</b>	<b>3,13</b>	<b>677</b>	<b>3,13</b>	<b>531</b>	<b>3,40</b>	<b>683</b>	<b>3,29</b>	<b>455</b>	<b>3,13</b>	<b>677</b>	<b>3,13</b>
EU	88	4,15	16	4,06	105	3,94	54	3,86	88	4,15	16	4,06
Drittländer	367	2,89	661	3,11	427	3,27	629	3,24	367	2,89	661	3,11
<b>Par. Pollackfilet gefroren</b>	<b>16.067</b>	<b>2,33</b>	<b>15.364</b>	<b>2,60</b>	<b>9.618</b>	<b>2,32</b>	<b>12.510</b>	<b>2,75</b>	<b>16.067</b>	<b>2,33</b>	<b>15.364</b>	<b>2,60</b>
EU	719	2,64	424	2,51	454	2,73	487	2,81	719	2,64	424	2,51
Drittländer	15.348	2,31	14.939	2,60	9.164	2,30	12.023	2,75	15.348	2,31	14.939	2,60
<b>Seehechtfilet gefroren</b>	<b>1.669</b>	<b>2,18</b>	<b>1.597</b>	<b>2,69</b>	<b>1.559</b>	<b>2,35</b>	<b>1.331</b>	<b>2,97</b>	<b>1.669</b>	<b>2,18</b>	<b>1.597</b>	<b>2,69</b>
EU	25	2,92	18	3,98	42	3,61	17	4,94	25	2,92	18	3,98
Drittländer	1.644	2,16	1.579	2,67	1.517	2,31	1.314	2,94	1.644	2,16	1.579	2,67
<b>Makrelenfilet gefroren</b>	<b>113</b>	<b>3,36</b>	<b>226</b>	<b>2,43</b>	<b>111</b>	<b>3,11</b>	<b>210</b>	<b>3,54</b>	<b>113</b>	<b>3,36</b>	<b>226</b>	<b>2,43</b>
EU	107	3,37	224	2,41	105	3,07	147	3,45	107	3,37	224	2,41
Drittländer	6	3,16	2	4,35	6	3,77	63	3,75	6	3,16	2	4,35
<b>Neuseeländ. Grenadierfilet gefroren</b>	<b>93</b>	<b>3,14</b>	<b>145</b>	<b>3,67</b>	<b>60</b>	<b>2,68</b>	<b>64</b>	<b>3,28</b>	<b>93</b>	<b>3,14</b>	<b>145</b>	<b>3,67</b>
EU	24	3,22			1	2,86			24	3,22		
Drittländer	69	3,11	145	3,67	59	2,68	64	3,28	69	3,11	145	3,67

Quelle: Statistisches Bundesamt, Wiesbaden

**EINFUHR VON HERING, FRISCH, GEKÜHLT ODER GEFROREN IN DIE BUNDESREPUBLIK DEUTSCHLAND**

**TABELLE 8.5**

- PRODUKTGEWICHT -

BLE -523-	Berichtsmonat JANUAR 2010		Vorjahresmonat JANUAR 2009		Vormonat DEZEMBER 2009		Vorjahresmonat DEZEMBER 2009		Fortschreibung 01.01.-31.01.10		Fortschreibung 01.01.-31.01.09	
	T	EUR/KG	T	EUR/KG	T	EUR/KG	T	EUR/KG	T	EUR/KG	T	EUR/KG
<b>HERINGE INSGESAMT 1)</b>	<b>17.195</b>	<b>1,10</b>	<b>13.772</b>	<b>1,44</b>	<b>15.250</b>	<b>1,16</b>	<b>16.182</b>	<b>1,24</b>	<b>17.195</b>	<b>1,10</b>	<b>13.772</b>	<b>1,44</b>
EU	7.138	1,74	9.860	1,62	9.503	1,25	11.450	1,30	7.138	1,74	9.860	1,62
Drittländer	10.058	0,65	3.912	1,01	5.747	1,01	4.732	1,09	10.058	0,65	3.912	1,01
<b>Heringe frisch:</b>	<b>7.486</b>	<b>0,52</b>	<b>3.187</b>	<b>0,80</b>	<b>4.420</b>	<b>0,65</b>	<b>4.529</b>	<b>0,68</b>	<b>7.486</b>	<b>0,52</b>	<b>3.187</b>	<b>0,80</b>
EU	1.642	1,03	2.423	0,90	4.297	0,63	4.525	0,68	1.642	1,03	2.423	0,90
Drittländer	5.844	0,38	764	0,49	123	1,11	4	1,14	5.844	0,38	764	0,49
<b>Heringe ausg. Fleisch u. Filets, frisch</b>	<b>6.591</b>	<b>0,40</b>	<b>1.753</b>	<b>0,47</b>	<b>3.220</b>	<b>0,40</b>	<b>3.292</b>	<b>0,44</b>	<b>6.591</b>	<b>0,40</b>	<b>1.753</b>	<b>0,47</b>
EU	860	0,62	989	0,46	3.218	0,40	3.289	0,44	860	0,62	989	0,46
Drittländer	5.731	0,37	764	0,49	2	1,58	4	1,14	5.731	0,37	764	0,49
<b>Heringfleisch frisch</b>	<b>895</b>	<b>1,41</b>	<b>1.434</b>	<b>1,21</b>	<b>1.200</b>	<b>1,30</b>	<b>1.237</b>	<b>1,31</b>	<b>895</b>	<b>1,41</b>	<b>1.434</b>	<b>1,21</b>
EU	782	1,47	1.434	1,21	1.079	1,33	1.237	1,31	782	1,47	1.434	1,21
Drittländer	114	0,97			121	1,10			114	0,97		
<b>Heringe gefroren:</b>	<b>4.671</b>	<b>1,08</b>	<b>4.676</b>	<b>1,23</b>	<b>6.928</b>	<b>1,08</b>	<b>6.047</b>	<b>1,14</b>	<b>4.671</b>	<b>1,08</b>	<b>4.676</b>	<b>1,23</b>
EU	555	1,59	1.542	1,43	1.304	1,40	1.362	1,33	555	1,59	1.542	1,43
Drittländer	4.116	1,02	3.134	1,13	5.624	1,01	4.685	1,09	4.116	1,02	3.134	1,13
<b>Heringe ausg. Fleisch u. Filets, gefr.</b>	<b>269</b>	<b>0,70</b>	<b>1.344</b>	<b>1,27</b>	<b>823</b>	<b>0,85</b>	<b>1.059</b>	<b>0,97</b>	<b>269</b>	<b>0,70</b>	<b>1.344</b>	<b>1,27</b>
EU	159	0,83	1.167	1,37	659	0,88	572	0,95	159	0,83	1.167	1,37
Drittländer	110	0,50	177	0,64	164	0,71	487	0,99	110	0,50	177	0,64
<b>Heringfleisch gefroren</b>	<b>1.824</b>	<b>0,86</b>	<b>853</b>	<b>0,98</b>	<b>3.156</b>	<b>0,89</b>	<b>2.950</b>	<b>1,04</b>	<b>1.824</b>	<b>0,86</b>	<b>853</b>	<b>0,98</b>
EU	170	1,14	85	1,37	93	1,72	130	1,27	170	1,14	85	1,37
Drittländer	1.654	0,83	768	0,94	3.063	0,87	2.820	1,03	1.654	0,83	768	0,94
<b>Heringfilet gefroren</b>	<b>2.578</b>	<b>1,28</b>	<b>2.479</b>	<b>1,29</b>	<b>2.949</b>	<b>1,34</b>	<b>2.039</b>	<b>1,38</b>	<b>2.578</b>	<b>1,28</b>	<b>2.479</b>	<b>1,29</b>
EU	226	2,46	290	1,68	553	1,96	661	1,66	226	2,46	290	1,68
Drittländer	2.352	1,17	2.189	1,24	2.396	1,20	1.378	1,25	2.352	1,17	2.189	1,24

1) Alle Heringserzeugnisse

Quelle: Statistisches Bundesamt, Wiesbaden



**EINFUHR VON SÜSSWASSERFISCHEN IN DIE BUNDESREPUBLIK DEUTSCHLAND**

TABELLE 8.6

- PRODUKTGEWICHT -

BLE -523-	Berichtsmonat JANUAR 2010		Vorjahresmonat JANUAR 2009		Vormonat DEZEMBER 2009		Vorjahresmonat DEZEMBER 2009		Fortschreibung 01.01.-31.01.10		Fortschreibung 01.01.-31.01.09	
	T	EUR/KG	T	EUR/KG	T	EUR/KG	T	EUR/KG	T	EUR/KG	T	EUR/KG
<b>SÜSSWASSERFISCHE INSG.</b>	<b>17.934</b>	<b>5,00</b>	<b>18.861</b>	<b>5,45</b>	<b>21.519</b>	<b>5,34</b>	<b>19.064</b>	<b>4,61</b>	<b>17.934</b>	<b>5,00</b>	<b>18.861</b>	<b>5,45</b>
EU	5.569	7,49	7.343	7,81	8.298	7,55	6.020	5,77	5.569	7,49	7.343	7,81
Drittländer	12.365	3,87	11.518	3,94	13.221	3,95	13.044	4,08	12.365	3,87	11.518	3,94
<b>LACHSE</b>	<b>11.421</b>	<b>5,80</b>	<b>12.182</b>	<b>6,28</b>	<b>13.533</b>	<b>5,86</b>	<b>12.316</b>	<b>5,00</b>	<b>11.421</b>	<b>5,80</b>	<b>12.182</b>	<b>6,28</b>
EU	3.964	8,16	5.365	8,59	5.335	8,27	3.283	6,95	3.964	8,16	5.365	8,59
Drittländer	7.457	4,55	6.817	4,46	8.198	4,30	9.033	4,28	7.457	4,55	6.817	4,46
<b>Lachse, ausg. Filet, frisch</b>	<b>4.354</b>	<b>3,85</b>	<b>3.828</b>	<b>3,32</b>	<b>5.085</b>	<b>3,63</b>	<b>5.866</b>	<b>3,30</b>	<b>4.354</b>	<b>3,85</b>	<b>3.828</b>	<b>3,32</b>
EU	486	4,79	544	4,04	455	4,54	420	4,79	486	4,79	544	4,04
Drittländer	3.868	3,73	3.284	3,20	4.631	3,54	5.446	3,18	3.868	3,73	3.284	3,20
<b>Lachsfilet frisch</b>	<b>571</b>	<b>6,66</b>	<b>578</b>	<b>5,72</b>	<b>931</b>	<b>6,33</b>	<b>759</b>	<b>5,87</b>	<b>571</b>	<b>6,66</b>	<b>578</b>	<b>5,72</b>
EU	284	6,88	247	5,90	407	6,87	315	6,30	284	6,88	247	5,90
Drittländer	287	6,44	331	5,58	523	5,91	445	5,57	287	6,44	331	5,58
<b>Lachse, ausg. Filet, gefroren</b>	<b>451</b>	<b>3,73</b>	<b>383</b>	<b>4,35</b>	<b>701</b>	<b>3,75</b>	<b>381</b>	<b>4,29</b>	<b>451</b>	<b>3,73</b>	<b>383</b>	<b>4,35</b>
EU	73	4,12	151	3,94	115	4,73	69	3,63	73	4,12	151	3,94
Drittländer	379	3,66	232	4,61	586	3,56	312	4,43	379	3,66	232	4,61
<b>Lachsfilet gefroren</b>	<b>3.498</b>	<b>5,74</b>	<b>3.076</b>	<b>5,59</b>	<b>2.722</b>	<b>5,52</b>	<b>3.375</b>	<b>5,77</b>	<b>3.498</b>	<b>5,74</b>	<b>3.076</b>	<b>5,59</b>
EU	748	6,53	313	5,43	390	6,85	719	5,15	748	6,53	313	5,43
Drittländer	2.751	5,52	2.763	5,61	2.331	5,30	2.656	5,93	2.751	5,52	2.763	5,61
<b>"andere" Süßwasserfische, Filet, frisch 1)</b>	<b>162</b>	<b>5,40</b>	<b>627</b>	<b>4,89</b>	<b>656</b>	<b>5,06</b>	<b>680</b>	<b>4,84</b>	<b>162</b>	<b>5,40</b>	<b>627</b>	<b>4,89</b>
EU	155	5,20	137	6,12	229	5,62	200	5,18	155	5,20	137	6,12
Drittländer	7	9,71	490	4,54	428	4,76	479	4,69	7	9,71	490	4,54
<b>"andere" Süßwasserfische, Filet, gefroren 2)</b>	<b>709</b>	<b>5,89</b>	<b>4.092</b>	<b>2,83</b>	<b>4.237</b>	<b>3,07</b>	<b>3.992</b>	<b>2,97</b>	<b>709</b>	<b>5,89</b>	<b>4.092</b>	<b>2,83</b>
EU	216	6,21	353	4,24	390	5,49	1.010	3,06	216	6,21	353	4,24
Drittländer	493	5,75	3.738	2,69	3.848	2,83	2.982	2,94	493	5,75	3.738	2,69

1) Waren des KN-Codes 03041919

2) Waren des KN-Codes 03042919

Quelle: Statistisches Bundesamt, Wiesbaden

**EINFUHR AUSGEWÄHLTER FISCHINDUSTRIELLER FERTIGERZEUGNISSE IN DIE BUNDESREPUBLIK DEUTSCHLAND**      **TABELLE 8.7**

- PRODUKTGEWICHT -

BLE -523-	Berichtsmonat JANUAR 2010		Vorjahresmonat JANUAR 2009		Vormonat DEZEMBER 2009		Vorjahresmonat DEZEMBER 2009		Fortschreibung 01.01.-31.01.10		Fortschreibung 01.01.-31.01.09	
	T	EUR/KG	T	EUR/KG	T	EUR/KG	T	EUR/KG	T	EUR/KG	T	EUR/KG
<b>Heringskonserven und Halbbratete</b>	<b>4.535</b>	<b>1,92</b>	<b>5.620</b>	<b>1,89</b>	<b>3.533</b>	<b>1,84</b>	<b>5.310</b>	<b>1,77</b>	<b>4.535</b>	<b>1,92</b>	<b>5.620</b>	<b>1,89</b>
EU	4.468	1,92	5.606	1,89	3.532	1,84	5.285	1,77	4.468	1,92	5.606	1,89
Drittländer	67	1,54	15	1,30	1	1,67	25	1,47	67	1,54	15	1,30
<b>Thunfisch- und Bonitenkonserven</b>	<b>4.912</b>	<b>2,37</b>	<b>6.810</b>	<b>3,15</b>	<b>4.858</b>	<b>2,47</b>	<b>7.445</b>	<b>3,19</b>	<b>4.912</b>	<b>2,37</b>	<b>6.810</b>	<b>3,15</b>
EU	535	4,01	45	7,28	506	4,65	281	3,59	535	4,01	45	7,28
Drittländer	4.377	2,18	6.765	3,12	4.352	2,22	7.164	3,18	4.377	2,18	6.765	3,12
<b>Sardinenkonserven</b>	<b>851</b>	<b>3,18</b>	<b>1.099</b>	<b>2,68</b>	<b>837</b>	<b>3,35</b>	<b>1.113</b>	<b>2,68</b>	<b>851</b>	<b>3,18</b>	<b>1.099</b>	<b>2,68</b>
EU	116	4,40	62	5,06	89	4,32	119	3,88	116	4,40	62	5,06
Drittländer	734	2,99	1.037	2,54	748	3,24	994	2,54	734	2,99	1.037	2,54
<b>Tiefgefrorene, panierte Fischfilets 1)</b>	<b>742</b>	<b>3,40</b>	<b>891</b>	<b>3,57</b>	<b>792</b>	<b>3,50</b>	<b>626</b>	<b>3,77</b>	<b>742</b>	<b>3,40</b>	<b>891</b>	<b>3,57</b>
EU	696	3,39	839	3,53	763	3,51	521	3,77	696	3,39	839	3,53
Drittländer	46	3,54	51	4,21	29	3,38	106	3,75	46	3,54	51	4,21
<b>Anderer Krebstiere, zuber. (inkl. Hummer)</b>	<b>2.080</b>	<b>6,22</b>	<b>2.417</b>	<b>6,59</b>	<b>2.804</b>	<b>7,26</b>	<b>2.372</b>	<b>6,68</b>	<b>2.080</b>	<b>6,22</b>	<b>2.417</b>	<b>6,59</b>
EU	631	8,50	1.027	8,05	1.753	8,41	1.040	7,79	631	8,50	1.027	8,05
Drittländer	1.450	5,23	1.390	5,52	1.052	5,34	1.333	5,82	1.450	5,23	1.390	5,52
<b>Weichtiere, zubereitet</b>	<b>273</b>	<b>3,54</b>	<b>547</b>	<b>3,41</b>	<b>406</b>	<b>3,93</b>	<b>526</b>	<b>3,38</b>	<b>273</b>	<b>3,54</b>	<b>547</b>	<b>3,41</b>
EU	143	4,38	411	3,32	210	5,14	407	3,34	143	4,38	411	3,32
Drittländer	131	2,63	137	3,68	196	2,62	119	3,50	131	2,63	137	3,68
<b>Krabben, zubereitet</b>	<b>179</b>	<b>5,95</b>	<b>148</b>	<b>5,53</b>	<b>127</b>	<b>6,73</b>	<b>238</b>	<b>6,30</b>	<b>179</b>	<b>5,95</b>	<b>148</b>	<b>5,53</b>
EU	149	6,34	118	6,27	98	6,65	186	6,56	149	6,34	118	6,27
Drittländer	29	3,94	30	2,61	30	7,01	53	5,36	29	3,94	30	2,61
<b>Räucherlachs</b>	<b>2.079</b>	<b>10,15</b>	<b>3.669</b>	<b>10,10</b>	<b>3.670</b>	<b>9,28</b>	<b>1.615</b>	<b>8,97</b>	<b>2.079</b>	<b>10,15</b>	<b>3.669</b>	<b>10,10</b>
EU	2.045	10,12	3.616	10,09	3.594	9,17	1.563	8,72	2.045	10,12	3.616	10,09
Drittländer	34	11,92	53	10,98	76	14,26	53	16,51	34	11,92	53	10,98

1) ohne Heringsfilets, roh, paniert, gefroren

Quelle: Statistisches Bundesamt, Wiesbaden

**AUSFUHR VON FISCHEREIERZEUGNISSEN AUS DER BUNDESREPUBLIK DEUTSCHLAND**

**TABELLE 9**

- PRODUKTGEWICHT -

BLE -523-	Berichtsmonat JANUAR 2010		Vorjahresmonat JANUAR 2009		Vormonat DEZEMBER 2009		Vorjahresmonat DEZEMBER 2009		Fortschreibung 01.01.-31.01.10		01.01.-31.01.09	
	T	EUR/KG	T	EUR/KG	T	EUR/KG	T	EUR/KG	T	EUR/KG	T	EUR/KG
<b>INSGESAMT 1)</b>	<b>42.925</b>	<b>2,82</b>	<b>31.335</b>	<b>3,62</b>	<b>36.758</b>	<b>3,13</b>	<b>84.588</b>	<b>2,02</b>	<b>42.925</b>	<b>2,82</b>	<b>31.335</b>	<b>3,62</b>
EU	38.778	2,88	29.489	3,55	34.701	3,01	82.707	1,94	38.778	2,88	29.489	3,55
Drittländer	4.147	2,30	1.846	4,66	2.058	5,28	1.881	5,43	4.147	2,30	1.846	4,66
<b>SEEFISCHE frisch</b>	<b>4.771</b>	<b>1,71</b>	<b>2.264</b>	<b>2,40</b>	<b>4.856</b>	<b>1,18</b>	<b>15.648</b>	<b>0,80</b>	<b>4.771</b>	<b>1,71</b>	<b>2.264</b>	<b>2,40</b>
EU	4.770	1,71	2.263	2,40	4.853	1,17	15.647	0,80	4.770	1,71	2.263	2,40
Drittländer	2	4,67	1	26,00	3	11,85	2	8,67	2	4,67	1	26,00
<b>SEEFISCHE ausg. Filets, lebend, frisch</b>	<b>4.208</b>	<b>1,38</b>	<b>1.672</b>	<b>1,73</b>	<b>4.236</b>	<b>0,84</b>	<b>15.282</b>	<b>0,69</b>	<b>4.208</b>	<b>1,38</b>	<b>1.672</b>	<b>1,73</b>
EU	4.208	1,38	1.672	1,73	4.235	0,83	15.281	0,68	4.208	1,38	1.672	1,73
Drittländer	0	.	0	.	1	25,56	2	8,67	0	10,00	0	33,33
<b>SEEFISCHFILET frisch</b>	<b>563</b>	<b>4,17</b>	<b>592</b>	<b>4,30</b>	<b>620</b>	<b>3,52</b>	<b>366</b>	<b>5,78</b>	<b>563</b>	<b>4,17</b>	<b>592</b>	<b>4,30</b>
EU	562	4,17	592	4,30	618	3,52	366	5,78	562	4,17	592	4,30
Drittländer	1	3,85	0	.	2	5,00	2	5,78	1	3,85	0	15,00
<b>SEEFISCHE gefroren</b>	<b>11.896</b>	<b>2,12</b>	<b>5.449</b>	<b>3,24</b>	<b>8.689</b>	<b>2,43</b>	<b>27.518</b>	<b>1,22</b>	<b>11.896</b>	<b>2,12</b>	<b>5.449</b>	<b>3,24</b>
EU	8.658	2,39	4.818	3,22	7.829	2,33	26.737	1,15	8.658	2,39	4.818	3,22
Drittländer	3.237	1,40	630	3,37	860	3,39	782	3,69	3.237	1,40	630	3,37
<b>SEEFISCHE ausg. Filets u. Fleisch, gefr.</b>	<b>6.538</b>	<b>1,16</b>	<b>1.261</b>	<b>2,34</b>	<b>4.019</b>	<b>1,53</b>	<b>22.262</b>	<b>0,71</b>	<b>6.538</b>	<b>1,16</b>	<b>1.261</b>	<b>2,34</b>
EU	3.395	1,00	699	1,64	3.264	1,12	21.706	0,63	3.395	1,00	699	1,64
Drittländer	3.143	1,33	563	3,21	755	3,30	556	3,83	3.143	1,33	563	3,21
<b>SEEFISCHFLEISCH gefroren</b>	<b>161</b>	<b>2,24</b>	<b>293</b>	<b>1,68</b>	<b>332</b>	<b>1,85</b>	<b>130</b>	<b>3,18</b>	<b>161</b>	<b>2,24</b>	<b>293</b>	<b>1,68</b>
EU	144	2,32	292	1,68	331	1,84	129	3,19	144	2,32	292	1,68
Drittländer	17	1,61	1	2,00	1	3,75	1	2,50	17	1,61	1	2,00
<b>SEEFISCHFILET gefroren</b>	<b>5.197</b>	<b>3,32</b>	<b>3.895</b>	<b>3,65</b>	<b>4.339</b>	<b>3,31</b>	<b>5.127</b>	<b>3,42</b>	<b>5.197</b>	<b>3,32</b>	<b>3.895</b>	<b>3,65</b>
EU	5.119	3,31	3.828	3,63	4.235	3,30	4.902	3,42	5.119	3,31	3.828	3,63
Drittländer	78	3,89	67	4,76	104	4,03	225	3,36	78	3,89	67	4,76

1) Alle Fischereierzeugnisse

Quelle: Statistisches Bundesamt, Wiesbaden

**AUSFUHR VON SEEFISCH, FRISCH AUS DER BUNDESREPUBLIK DEUTSCHLAND**
**TABELLE 9.1**

- PRODUKTGEWICHT -

	Berichtsmonat JANUAR 2010		Vorjahresmonat JANUAR 2009		Vormonat DEZEMBER 2009		Vorjahresmonat DEZEMBER 2009		Fortschreibung 01.01.-31.01.10		Fortschreibung 01.01.-31.01.09	
	T	EUR/KG	T	EUR/KG	T	EUR/KG	T	EUR/KG	T	EUR/KG	T	EUR/KG
<b>BLE -523-</b>												
<b>SEEFISCHE ausgefillets, lebend, frisch</b>	<b>4208</b>	<b>1,38</b>	<b>1.672</b>	<b>1,73</b>	<b>4.236</b>	<b>0,84</b>	<b>15.282</b>	<b>0,69</b>	<b>4.208</b>	<b>1,38</b>	<b>1.672</b>	<b>1,73</b>
EU	4.208	1,38	1.672	1,73	4.235	0,83	15.281	0,68	4.208	1,38	1.672	1,73
Drittländer	0	.	0	.	1	25,56	2	8,67	0	.	0	.
<b>Kabeljau frisch</b>	<b>703</b>	<b>3,91</b>	<b>516</b>	<b>1,93</b>	<b>238</b>	<b>2,47</b>	<b>995</b>	<b>2,17</b>	<b>703</b>	<b>3,91</b>	<b>516</b>	<b>1,93</b>
EU	703	3,91	516	1,93	238	2,47	995	2,17	703	3,91	516	1,93
Drittländer	0	.	0	.	0	.	0	.	0	.	0	.
<b>Köhler frisch</b>	<b>544</b>	<b>1,08</b>	<b>407</b>	<b>0,98</b>	<b>681</b>	<b>1,14</b>	<b>2.035</b>	<b>0,90</b>	<b>544</b>	<b>1,08</b>	<b>407</b>	<b>0,98</b>
EU	544	1,08	407	0,98	681	1,14	2.035	0,90	544	1,08	407	0,98
Drittländer	0	.	0	.	0	.	0	.	0	.	0	.
<b>Rotbarsch frisch</b>	<b>5</b>	<b>3,58</b>	<b>8</b>	<b>3,29</b>	<b>9</b>	<b>3,07</b>	<b>10</b>	<b>2,99</b>	<b>5</b>	<b>3,58</b>	<b>8</b>	<b>3,29</b>
EU	5	3,58	8	3,29	9	3,07	10	2,99	5	3,58	8	3,29
Drittländer	0	.	0	.	0	.	0	.	0	.	0	.
<b>Schellfisch frisch</b>	<b>38</b>	<b>1,39</b>	<b>13</b>	<b>1,88</b>	<b>37</b>	<b>2,01</b>	<b>55</b>	<b>1,39</b>	<b>38</b>	<b>1,39</b>	<b>13</b>	<b>1,88</b>
EU	38	1,39	13	1,88	37	2,01	55	1,39	38	1,39	13	1,88
Drittländer	0	.	0	.	0	.	0	.	0	.	0	.
<b>Scholle frisch</b>	<b>485</b>	<b>1,22</b>	<b>109</b>	<b>1,36</b>	<b>216</b>	<b>1,27</b>	<b>727</b>	<b>1,94</b>	<b>485</b>	<b>1,22</b>	<b>109</b>	<b>1,36</b>
EU	485	1,22	109	1,36	216	1,27	727	1,94	485	1,22	109	1,36
Drittländer	0	.	0	.	0	.	0	.	0	.	0	.
<b>SEEFISCHFILET frisch</b>	<b>563</b>	<b>4,17</b>	<b>592</b>	<b>4,30</b>	<b>620</b>	<b>3,52</b>	<b>366</b>	<b>5,78</b>	<b>563</b>	<b>4,17</b>	<b>592</b>	<b>4,30</b>
EU	562	4,17	592	4,30	618	3,52	366	5,78	562	4,17	592	4,30
Drittländer	1	3,85	0	.	2	5,00	0	.	1	3,85	0	.
<b>Kabeljaufilet frisch</b>	<b>52</b>	<b>8,46</b>	<b>32</b>	<b>8,58</b>	<b>45</b>	<b>7,40</b>	<b>20</b>	<b>7,93</b>	<b>52</b>	<b>8,46</b>	<b>32</b>	<b>8,58</b>
EU	51	8,58	32	8,54	45	7,39	20	7,93	51	8,58	32	8,54
Drittländer	1	3,33	0	.	0	.	0	.	1	3,33	0	.
<b>Köhlerfilet frisch</b>	<b>2</b>	<b>4,35</b>	<b>12</b>	<b>3,47</b>	<b>5</b>	<b>3,77</b>	<b>13</b>	<b>3,66</b>	<b>2</b>	<b>4,35</b>	<b>12</b>	<b>3,47</b>
EU	2	4,35	12	3,47	5	3,77	13	3,66	2	4,35	12	3,47
Drittländer	0	.	0	.	0	.	0	.	0	.	0	.
<b>Rotbarschfilet frisch</b>	<b>1</b>	<b>8,46</b>	<b>1</b>	<b>8,57</b>	<b>11</b>	<b>5,00</b>	<b>7</b>	<b>6,99</b>	<b>1</b>	<b>8,46</b>	<b>1</b>	<b>8,57</b>
EU	1	8,33	1	8,57	10	5,15	7	6,99	1	8,33	1	8,57
Drittländer	0	.	0	.	2	4,00	0	.	0	.	0	.

Quelle: Statistisches Bundesamt, Wiesbaden

**AUSFUHR VON SEEFISCH, GEFROREN AUS DER BUNDESREPUBLIK DEUTSCHLAND**

**TABELLE 9.2**

- PRODUKTGEWICHT -

BLE -523-	Berichtsmonat JANUAR 2010		Vorjahresmonat JANUAR 2009		Vormonat DEZEMBER 2009		Vorjahresmonat DEZEMBER 2009		Fortschreibung 01.01.-31.01.10		Fortschreibung 01.01.-31.01.09	
	T	EUR/KG	T	EUR/KG	T	EUR/KG	T	EUR/KG	T	EUR/KG	T	EUR/KG
<b>SEEFISCHE ausg., Filets u. Fleisch, gefr.</b>	<b>6.538</b>	<b>1,16</b>	<b>1.261</b>	<b>2,34</b>	<b>4.019</b>	<b>1,53</b>	<b>22.262</b>	<b>0,71</b>	<b>6.538</b>	<b>1,16</b>	<b>1.261</b>	<b>2,34</b>
EU	3.395	1,00	699	1,64	3.264	1,12	21.706	0,63	3.395	1,00	699	1,64
Dritländer	3.143	1,33	563	3,21	755	3,30	556	3,83	3.143	1,33	563	3,21
<b>Kabeljau gefroren</b>	<b>977</b>	<b>1,72</b>	<b>91</b>	<b>2,75</b>	<b>342</b>	<b>2,14</b>	<b>675</b>	<b>2,19</b>	<b>977</b>	<b>1,72</b>	<b>91</b>	<b>2,75</b>
EU	567	1,78	91	2,75	342	2,14	643	2,19	567	1,78	91	2,75
Dritländer	410	1,62			0		32	2,32	410	1,62		
<b>Köhler gefroren</b>	<b>26</b>	<b>1,30</b>	<b>41</b>	<b>1,19</b>	<b>21</b>	<b>1,36</b>	<b>70</b>	<b>1,24</b>	<b>26</b>	<b>1,30</b>	<b>41</b>	<b>1,19</b>
EU	26	1,30	41	1,19	21	1,36	28	1,20	26	1,30	41	1,19
Dritländer					0		42	1,28				
<b>Rotbarsch gefroren</b>	<b>38</b>	<b>2,34</b>	<b>39</b>	<b>2,09</b>	<b>28</b>	<b>2,10</b>	<b>18</b>	<b>1,63</b>	<b>38</b>	<b>2,34</b>	<b>39</b>	<b>2,09</b>
EU	38	2,34	0		23	2,16	18	1,63	38	2,34	0	
Dritländer			39	2,08	5	1,84					39	2,08
<b>Schw. Heilbutt gefroren</b>	<b>518</b>	<b>3,56</b>	<b>446</b>	<b>3,78</b>	<b>619</b>	<b>3,74</b>	<b>497</b>	<b>4,12</b>	<b>518</b>	<b>3,56</b>	<b>446</b>	<b>3,78</b>
EU	16	4,21	12	4,00	23	4,22	28	3,02	16	4,21	12	4,00
Dritländer	502	3,54	434	3,78	596	3,72	470	4,18	502	3,54	434	3,78
<b>Makrelen gefroren</b>	<b>1.093</b>	<b>1,02</b>	<b>562</b>	<b>1,16</b>	<b>2.782</b>	<b>0,93</b>	<b>3.518</b>	<b>1,01</b>	<b>1.093</b>	<b>1,02</b>	<b>562</b>	<b>1,16</b>
EU	1.093	1,02	514	1,16	2.757	0,93	3.518	1,01	1.093	1,02	514	1,16
Dritländer			48	1,15	25	1,13	1	2,00			48	1,15
<b>Stöcker gefroren</b>	<b>3.708</b>	<b>0,62</b>			<b>12</b>	<b>0,25</b>	<b>17.011</b>	<b>0,43</b>	<b>3.708</b>	<b>0,62</b>		
EU	1.582	0,45			12	0,25	17.011	0,43	1.582	0,45		
Dritländer	2.126	0,75			0				2.126	0,75		
<b>Blauer Wittling gefroren</b>			<b>39</b>	<b>0,54</b>	<b>0</b>		<b>22</b>	<b>0,54</b>			<b>39</b>	<b>0,54</b>
EU					0		22	0,54				
Dritländer			39	0,54	0						39	0,54

Quelle: Statistisches Bundesamt, Wiesbaden

**AUSFUHR VON SEEFISCHFLEISCH, GEFROREN AUS DER BUNDESREPUBLIK DEUTSCHLAND**

**TABELLE 9. 3**

-PRODUKTGEWICHT-

	Berichtsmonat JANUAR 2010		Vorjahresmonat JANUAR 2009		Vormonat DEZEMBER 2009		Vorjahresmonat DEZEMBER 2009		Fortschreibung 01.01.-31.01.10		Fortschreibung 01.01.-31.01.09	
	T	EUR/KG	T	EUR/KG	T	EUR/KG	T	EUR/KG	T	EUR/KG	T	EUR/KG
<b>BLE-523-</b>												
<b>SEEFISCHFLEISCH gefroren</b>	<b>161</b>	<b>2,24</b>	<b>293</b>	<b>1,68</b>	<b>332</b>	<b>1,85</b>	<b>130</b>	<b>3,18</b>	<b>161</b>	<b>2,24</b>	<b>293</b>	<b>1,68</b>
EU	144	2,32	292	1,68	331	1,84	129	3,19	144	2,32	292	1,68
Drittländer	17	1,61	1	2,00	1	3,75	1	2,50	17	1,61	1	2,00
<b>Kabeljauffleisch gefroren</b>	<b>39</b>	<b>2,82</b>	<b>5</b>	<b>1,67</b>	<b>107</b>	<b>1,79</b>	<b>1</b>	<b>3,75</b>	<b>39</b>	<b>2,82</b>	<b>5</b>	<b>1,67</b>
EU	39	2,82	5	1,67	107	1,79	1	3,75	39	2,82	5	1,67
Drittländer					0	-						
<b>Köhlerfleisch gefroren</b>	<b>14</b>	<b>1,39</b>			<b>5</b>	<b>3,70</b>			<b>14</b>	<b>1,39</b>		
EU					5	3,70						
Drittländer	14	1,39							14	1,39		
<b>Par. Pollackfleisch gefroren</b>	<b>69</b>	<b>1,99</b>	<b>174</b>	<b>1,99</b>	<b>174</b>	<b>1,44</b>	<b>63</b>	<b>1,88</b>	<b>69</b>	<b>1,99</b>	<b>174</b>	<b>1,99</b>
EU	66	1,98	174	1,99	174	1,44	63	1,88	66	1,98	174	1,99
Drittländer	3	2,41			0	-			3	2,41		
<b>Seehechtfleisch gefroren</b>			<b>0</b>	<b>.</b>	<b>0</b>	<b>#Zahl:</b>	<b>20</b>	<b>6,45</b>			<b>0</b>	<b>10,00</b>
EU			0	.	0	-	20	6,45			0	.
Drittländer												

Quelle: Statistisches Bundesamt, Wiesbaden

**AUSFUHR VON SEEFISCHFILET, GEFROREN AUS DER BUNDESREPUBLIK DEUTSCHLAND**

**TABELLE 9.4**

- PRODUKTGEWICHT -

BLE -523-	Berichtsmonat JANUAR 2010		Vorjahresmonat JANUAR 2009		Vormonat DEZEMBER 2009		Vorjahresmonat DEZEMBER 2009		Fortschreibung 01.01.-31.01.10		Fortschreibung 01.01.-31.01.09	
	T	EUR/KG	T	EUR/KG	T	EUR/KG	T	EUR/KG	T	EUR/KG	T	EUR/KG
<b>SEEFISCHFILET gefroren</b>	<b>5.197</b>	<b>3,32</b>	<b>3.895</b>	<b>3,65</b>	<b>4.339</b>	<b>3,31</b>	<b>5.127</b>	<b>3,42</b>	<b>5.197</b>	<b>3,32</b>	<b>3.895</b>	<b>3,65</b>
EU	5.119	3,31	3.828	3,63	4.235	3,30	4.902	3,42	5.119	3,31	3.828	3,63
Drittländer	78	3,89	67	4,76	104	4,03	225	3,36	78	3,89	67	4,76
<b>Kabeljaufilet gefroren</b>	<b>1.663</b>	<b>3,93</b>	<b>691</b>	<b>5,12</b>	<b>490</b>	<b>4,59</b>	<b>939</b>	<b>4,79</b>	<b>1.663</b>	<b>3,93</b>	<b>691</b>	<b>5,12</b>
EU	1.661	3,93	688	5,12	464	4,68	932	4,77	1.661	3,93	688	5,12
Drittländer	2	6,52	3	4,29	25	2,95	7	7,22	2	6,52	3	4,29
<b>Köhlerfilet gefroren</b>	<b>340</b>	<b>3,09</b>	<b>117</b>	<b>3,20</b>	<b>233</b>	<b>3,16</b>	<b>152</b>	<b>3,64</b>	<b>340</b>	<b>3,09</b>	<b>117</b>	<b>3,20</b>
EU	336	3,08	114	3,19	231	3,16	152	3,64	336	3,08	114	3,19
Drittländer	4	3,81	4	3,59	2	3,13			4	3,81	4	3,59
<b>Rotbarschfilet gefroren</b>	<b>74</b>	<b>3,79</b>	<b>43</b>	<b>3,67</b>	<b>120</b>	<b>3,70</b>	<b>27</b>	<b>4,29</b>	<b>74</b>	<b>3,79</b>	<b>43</b>	<b>3,67</b>
EU	71	3,76	32	3,27	105	3,52	16	3,80	71	3,76	32	3,27
Drittländer	3	4,52	11	4,86	16	4,90	12	4,96	3	4,52	11	4,86
<b>Paz. Pollackfilet gefroren</b>	<b>2.010</b>	<b>2,90</b>	<b>2.317</b>	<b>3,09</b>	<b>2.646</b>	<b>2,95</b>	<b>3.211</b>	<b>2,83</b>	<b>2.010</b>	<b>2,90</b>	<b>2.317</b>	<b>3,09</b>
EU	1.961	2,90	2.292	3,08	2.604	2,93	3.188	2,83	1.961	2,90	2.292	3,08
Drittländer	49	2,85	25	3,51	42	3,66	23	3,08	49	2,85	25	3,51
<b>Seehechtfilet gefroren</b>	<b>325</b>	<b>2,65</b>	<b>396</b>	<b>3,40</b>	<b>282</b>	<b>3,20</b>	<b>274</b>	<b>3,69</b>	<b>325</b>	<b>2,65</b>	<b>396</b>	<b>3,40</b>
EU	318	2,62	390	3,40	279	3,19	270	3,70	318	2,62	390	3,40
Drittländer	7	4,14	6	3,55	3	3,44	3	3,13	7	4,14	6	3,55
<b>Makrelfilet gefroren</b>	<b>3</b>	<b>4,12</b>	<b>8</b>	<b>4,75</b>	<b>5</b>	<b>2,94</b>	<b>6</b>	<b>4,18</b>	<b>3</b>	<b>4,12</b>	<b>8</b>	<b>4,75</b>
EU	3	3,70	5	5,10	4	2,50	5	3,70	3	3,70	5	5,10
Drittländer	1	5,71	3	4,14	1	4,55	1	6,67	1	5,71	3	4,14

Quelle: Statistisches Bundesamt, Wiesbaden

**AUSFUHR VON HERING, FRISCH, GEKÜHLT ODER GEFROREN AUS DER BUNDESREPUBLIK DEUTSCHLAND**

**TABELLE 9.5**

- PRODUKTGEWICHT -

BLE -523-	Berichtsmonat JANUAR 2010		Vorjahresmonat JANUAR 2009		Vormonat DEZEMBER 2009		Vorjahresmonat DEZEMBER 2009		Fortschreibung 01.01.-31.01.10		01.01.-31.01.09	
	T	EUR/KG	T	EUR/KG	T	EUR/KG	T	EUR/KG	T	EUR/KG	T	EUR/KG
<b>HERINGE INSGESAMT 1)</b>	<b>8.103</b>	<b>1,07</b>	<b>3.111</b>	<b>2,15</b>	<b>3.937</b>	<b>1,85</b>	<b>11.496</b>	<b>0,82</b>	<b>8.103</b>	<b>1,07</b>	<b>3.111</b>	<b>2,15</b>
EU	7.892	1,01	2.872	2,03	3.737	1,78	11.351	0,78	7.892	1,01	2.872	2,03
Drittländer	211	3,45	239	3,51	199	3,20	145	3,64	211	3,45	239	3,51
<b>Heringe frisch:</b>	<b>407</b>	<b>1,19</b>	<b>283</b>	<b>1,72</b>	<b>383</b>	<b>1,54</b>	<b>2.148</b>	<b>0,45</b>	<b>407</b>	<b>1,19</b>	<b>283</b>	<b>1,72</b>
EU	407	1,19	283	1,72	383	1,54	2.148	0,45	407	1,19	283	1,72
Drittländer												
<b>Heringe ausg. Fleisch u. Filets, frisch</b>	<b>169</b>	<b>0,25</b>	<b>7</b>	<b>2,16</b>	<b>6</b>	<b>2,19</b>	<b>2.036</b>	<b>0,39</b>	<b>169</b>	<b>0,25</b>	<b>7</b>	<b>2,16</b>
EU	169	0,25	7	2,16	6	2,19	2.036	0,39	169	0,25	7	2,16
Drittländer												
<b>Heringfleisch frisch</b>	<b>238</b>	<b>1,85</b>	<b>275</b>	<b>1,71</b>	<b>376</b>	<b>1,53</b>	<b>113</b>	<b>1,57</b>	<b>238</b>	<b>1,85</b>	<b>275</b>	<b>1,71</b>
EU	238	1,85	275	1,71	376	1,53	113	1,57	238	1,85	275	1,71
Drittländer												
<b>Heringe gefroren:</b>	<b>5.483</b>	<b>0,57</b>	<b>475</b>	<b>0,73</b>	<b>1.344</b>	<b>1,17</b>	<b>7.437</b>	<b>0,53</b>	<b>5.483</b>	<b>0,57</b>	<b>475</b>	<b>0,73</b>
EU	5.482	0,57	474	0,73	1.338	1,17	7.432	0,53	5.482	0,57	474	0,73
Drittländer	1	3,08	1	1,67	7	0,91	5	1,00	1	3,08	1	1,67
<b>Heringe ausg. Fleisch u. Filets, gefr.</b>	<b>4.510</b>	<b>0,45</b>	<b>282</b>	<b>0,51</b>	<b>88</b>	<b>0,48</b>	<b>7.018</b>	<b>0,50</b>	<b>4.510</b>	<b>0,45</b>	<b>282</b>	<b>0,51</b>
EU	4.510	0,45	281	0,52	83	0,46	7.013	0,50	4.510	0,45	281	0,52
Drittländer			0	.	6	0,70	5	1,00			0	.
<b>Heringfleisch gefroren</b>	<b>187</b>	<b>1,03</b>	<b>149</b>	<b>0,92</b>	<b>264</b>	<b>1,04</b>	<b>390</b>	<b>1,08</b>	<b>187</b>	<b>1,03</b>	<b>149</b>	<b>0,92</b>
EU	186	1,02	149	0,92	264	1,04	390	1,08	186	1,02	149	0,92
Drittländer	1	2,50			0	.			1	2,50		
<b>Heringfilet gefroren</b>	<b>786</b>	<b>1,18</b>	<b>45</b>	<b>1,41</b>	<b>992</b>	<b>1,26</b>	<b>28</b>	<b>1,24</b>	<b>786</b>	<b>1,18</b>	<b>45</b>	<b>1,41</b>
EU	786	1,18	44	1,40	991	1,26	28	1,24	786	1,18	44	1,40
Drittländer	0	10,00	0	.	1	2,22			0	10,00	0	.

1) Alle Heringserzeugnisse

Quelle: Statistisches Bundesamt, Wiesbaden



**AUSFUHR VON SÜSSWASSERFISCHEN IN DIE BUNDESREPUBLIK DEUTSCHLAND**

TABELLE 9.6

BLE -523-	Berichtsmonat		Vorjahresmonat		Vormonat		Vorjahresmonat		Fortschreibung			
	JANUAR 2010		JANUAR 2009		DEZEMBER 2009		DEZEMBER 2009		01.01.-31.01.10			
	T	EUR/KG	T	EUR/KG	T	EUR/KG	T	EUR/KG	T	EUR/KG		
<b>SÜSSWASSERFISCHE INSG.</b>	<b>5.534</b>	<b>5.15</b>	<b>5.446</b>	<b>5.35</b>	<b>5.811</b>	<b>5.51</b>	<b>7.900</b>	<b>4.56</b>	<b>5.534</b>	<b>5.15</b>	<b>5.446</b>	<b>5.35</b>
EU	5.414	5,05	5.269	5,23	5.574	5,26	7.661	4,41	5.414	5,05	5.269	5,23
Drittländer	120	9,71	177	8,64	237	11,46	240	9,22	120	9,71	177	8,64
<b>LACHSE</b>	<b>4.437</b>	<b>5.29</b>	<b>4.370</b>	<b>5.45</b>	<b>4.019</b>	<b>5.91</b>	<b>5.875</b>	<b>4.69</b>	<b>4.437</b>	<b>5.29</b>	<b>4.370</b>	<b>5.45</b>
EU	4.362	5,20	4.239	5,37	3.861	5,65	5.709	4,54	4.362	5,20	4.239	5,37
Drittländer	75	10,67	131	7,88	158	12,25	166	9,66	75	10,67	131	7,88
<b>Lachse, ausg. Filet, frisch</b>	<b>2.586</b>	<b>3,67</b>	<b>2.251</b>	<b>3,16</b>	<b>2.196</b>	<b>3,61</b>	<b>3.721</b>	<b>3,15</b>	<b>2.586</b>	<b>3,67</b>	<b>2.251</b>	<b>3,16</b>
EU	2.586	3,67	2.246	3,15	2.196	3,61	3.714	3,14	2.586	3,67	2.246	3,15
Drittländer			6	7,37	0	#Zahl!	7	9,85			6	7,37
<b>Lachsfilet frisch</b>	<b>384</b>	<b>6,71</b>	<b>334</b>	<b>5,13</b>	<b>202</b>	<b>5,82</b>	<b>406</b>	<b>5,27</b>	<b>384</b>	<b>6,71</b>	<b>334</b>	<b>5,13</b>
EU	384	6,70	334	5,13	202	5,83	406	5,27	384	6,70	334	5,13
Drittländer	0	10,00			0	0,00			0	10,00		
<b>Lachse, ausg. Filet, gefroren</b>	<b>57</b>	<b>4,77</b>	<b>29</b>	<b>4,06</b>	<b>20</b>	<b>6,98</b>	<b>223</b>	<b>3,11</b>	<b>57</b>	<b>4,77</b>	<b>29</b>	<b>4,06</b>
EU	56	4,81	6	9,84	18	7,34	211	3,00	56	4,81	6	9,84
Drittländer	1	3,08	23	2,48	3	4,40	12	4,92	1	3,08	23	2,48
<b>Lachsfilet gefroren</b>	<b>819</b>	<b>6,21</b>	<b>722</b>	<b>5,88</b>	<b>784</b>	<b>5,99</b>	<b>838</b>	<b>6,42</b>	<b>819</b>	<b>6,21</b>	<b>722</b>	<b>5,88</b>
EU	803	6,22	689	5,84	756	5,97	782	6,51	803	6,22	689	5,84
Drittländer	16	5,49	33	6,63	29	6,35	56	5,08	16	5,49	33	6,63
<b>"andere" Süßwasserfische, Filet, frisch 1)</b>	<b>338</b>	<b>5,73</b>	<b>384</b>	<b>4,24</b>	<b>490</b>	<b>5,26</b>	<b>487</b>	<b>4,83</b>	<b>338</b>	<b>5,73</b>	<b>384</b>	<b>4,24</b>
EU	334	5,68	379	4,10	487	5,20	487	4,83	334	5,68	379	4,10
Drittländer	4	10,00	6	13,97	3	15,00	0	#Div/0!	4	10,00	6	13,97
<b>"andere" Süßwasserfische, Filet, gefroren 2)</b>	<b>166</b>	<b>5,89</b>	<b>523</b>	<b>4,00</b>	<b>902</b>	<b>2,81</b>	<b>1.159</b>	<b>3,23</b>	<b>166</b>	<b>5,89</b>	<b>523</b>	<b>4,00</b>
EU	144	6,11	508	3,91	887	2,71	1.119	3,11	144	6,11	508	3,91
Drittländer	22	4,44	14	7,15	14	8,89	39	6,65	22	4,44	14	7,15

1) Waren des KN-Codes 03041919

2) Waren des KN-Codes 03042919

Quelle: Statistisches Bundesamt, Wiesbaden

**AUSFUHR AUSGEWÄHLTER FISCHINDUSTRIELLER FERTIGERZEUGNISSE AUS DER BUNDESREPUBLIK DEUTSCHLAND**
**TABELLE 9. 7**

- PRODUKTGEWICHT -

BLE -523-	Berichtsmonat JANUAR 2010		Vorjahresmonat JANUAR 2009		Vormonat DEZEMBER 2009		Vorjahresmonat DEZEMBER 2009		Fortschreibung 01.01.-31.01.10		Fortschreibung 01.01.-31.01.09	
	T	EUR/KG	T	EUR/KG	T	EUR/KG	T	EUR/KG	T	EUR/KG	T	EUR/KG
<b>Heringskonserven und Halbfabrikate</b>	<b>2.176</b>	<b>2.28</b>	<b>2.299</b>	<b>2.49</b>	<b>2.139</b>	<b>2.32</b>	<b>1.773</b>	<b>2.38</b>	<b>2.176</b>	<b>2.28</b>	<b>2.299</b>	<b>2.49</b>
EU	1.974	2,15	2.072	2,37	1.946	2,23	1.645	2,27	1.974	2,15	2.072	2,37
Drittländer	202	3,51	226	3,55	193	3,28	128	3,87	202	3,51	226	3,55
<b>Thunfisch- und Bonitenkonserven</b>	<b>788</b>	<b>2,97</b>	<b>1.414</b>	<b>3,55</b>	<b>1.278</b>	<b>3,06</b>	<b>1.535</b>	<b>3,58</b>	<b>788</b>	<b>2,97</b>	<b>1.414</b>	<b>3,55</b>
EU	775	2,91	1.368	3,49	1.254	2,97	1.500	3,43	775	2,91	1.368	3,49
Drittländer	13	6,37	46	5,32	24	7,80	35	9,69	13	6,37	46	5,32
<b>Sardinenkonserven</b>	<b>119</b>	<b>2,28</b>	<b>378</b>	<b>3,63</b>	<b>196</b>	<b>2,58</b>	<b>322</b>	<b>3,42</b>	<b>119</b>	<b>2,28</b>	<b>378</b>	<b>3,63</b>
EU	106	2,10	369	3,63	178	2,45	308	3,36	106	2,10	369	3,63
Drittländer	13	3,80	9	3,88	18	3,91	14	4,86	13	3,80	9	3,88
<b>Tiefgefrorene, panierte Fischfilets 1)</b>	<b>4.863</b>	<b>3,26</b>	<b>6.446</b>	<b>3,22</b>	<b>4.578</b>	<b>3,25</b>	<b>10.874</b>	<b>3,11</b>	<b>4.863</b>	<b>3,26</b>	<b>6.446</b>	<b>3,22</b>
EU	4.627	3,23	6.174	3,19	4.288	3,24	10.729	3,10	4.627	3,23	6.174	3,19
Drittländer	237	3,86	271	3,88	290	3,38	145	4,14	237	3,86	271	3,88
<b>Andere Krebsstiere, zubereit. (inkl. Hummer)</b>	<b>297</b>	<b>6,87</b>	<b>374</b>	<b>7,80</b>	<b>444</b>	<b>6,76</b>	<b>548</b>	<b>7,51</b>	<b>297</b>	<b>6,87</b>	<b>374</b>	<b>7,80</b>
EU	260	6,40	331	7,51	367	6,08	461	7,50	260	6,40	331	7,51
Drittländer	37	10,16	43	9,95	77	10,00	87	7,56	37	10,16	43	9,95
<b>Weichtiere, zubereitet</b>	<b>291</b>	<b>2,94</b>	<b>368</b>	<b>3,22</b>	<b>245</b>	<b>2,98</b>	<b>365</b>	<b>3,33</b>	<b>291</b>	<b>2,94</b>	<b>368</b>	<b>3,22</b>
EU	278	2,93	322	3,08	229	2,91	356	3,29	278	2,93	322	3,08
Drittländer	13	3,10	46	4,20	15	4,12	9	4,79	13	3,10	46	4,20
<b>Krabben, zubereitet</b>	<b>55</b>	<b>5,24</b>	<b>72</b>	<b>4,50</b>	<b>47</b>	<b>5,82</b>	<b>48</b>	<b>5,35</b>	<b>55</b>	<b>5,24</b>	<b>72</b>	<b>4,50</b>
EU	55	5,20	72	4,44	47	5,76	48	5,34	55	5,20	72	4,44
Drittländer	0	.	0	20,00	0	.	0	.	0	.	0	20,00
<b>Räucherlachs</b>	<b>549</b>	<b>10,21</b>	<b>917</b>	<b>10,70</b>	<b>670</b>	<b>12,42</b>	<b>546</b>	<b>11,40</b>	<b>549</b>	<b>10,21</b>	<b>917</b>	<b>10,70</b>
EU	506	9,97	881	10,53	585	12,04	476	11,01	506	9,97	881	10,53
Drittländer	44	12,90	37	14,68	85	15,08	69	14,06	44	12,90	37	14,68
<b>Forellen, geräuchert</b>	<b>38</b>	<b>10,79</b>	<b>43</b>	<b>9,91</b>	<b>71</b>	<b>10,21</b>	<b>35</b>	<b>9,19</b>	<b>38</b>	<b>10,79</b>	<b>43</b>	<b>9,91</b>
EU	37	10,70	42	9,83	68	10,13	31	8,87	37	10,70	42	9,83
Drittländer	1	16,67	1	12,73	4	11,67	4	11,89	1	16,67	1	12,73

1) ohne Heringfilets, roh, paniert, gefroren

Quelle: Statistisches Bundesamt, Wiesbaden

## Fänge deutscher Fischereifahrzeuge

### Angaben in Tonnen Fanggewicht

Hinweis: Längenangaben der Fischereifahrzeuge in Meter über alles

### Aal

Fanggebiet	Zone	Große Hochsee- fischerei	Kleine Hochsee- und Küstenfischerei			Gesamt
			ab 20,0 m	10,0 bis 19,99m	bis 9,99 m	
III	EG					0
IV EG	EG					0
<b>Gesamt:</b>		0	0	0	0	0

### Blauer Wittling

Fanggebiet	Zone	Große Hochsee- fischerei	Kleine Hochsee- und Küstenfischerei			Gesamt
			ab 20,0 m	10,0 bis 19,99m	bis 9,99 m	
Spitzbergen	NSP					0
II a	A					0
II a, III, IV (EG) (Nordsee)	EG					0
Vb, VI, VII	EG	4.561				4.561
VIII a, b, d	EG					0
VIII e (westliche Biskaya)	EG					0
XII	EG					0
Farøer	FAR					0
Norwegen nördl. 62 ° N, Jan Mayen	NN					0
I, VI, VII, XII, XIV	A	3.699				3.699
Grönland XIV, V, XII	GD					0
<b>Gesamt:</b>		8.260	0	0	0	8.260

### Plattfische unsortiert außer Scholle und Seesunge

Fanggebiet	Zone	Große Hochsee- fischerei	Kleine Hochsee- und Küstenfischerei			Gesamt
			ab 20,0 m	10,0 bis 19,99m	bis 9,99 m	
III	EG			4	1	5
IV (alle Zonen)	EG		16			16
<b>Gesamt</b>		0	16	4	1	21

### Flunder/ Strubbutt

Fanggebiet	Zone	Große Hochsee- fischerei	Kleine Hochsee- und Küstenfischerei			Gesamt
			ab 20,0 m	10,0 bis 19,99m	bis 9,99 m	
III	EG		67	151	14	232
IV (alle Zonen)	EG		38			38
<b>Gesamt:</b>		0	105	151	14	270

### Garnelen

Fanggebiet	Zone	Große Hochsee- fischerei	Kleine Hochsee- und Küstenfischerei			Gesamt
			ab 20,0 m	10,0 bis 19,99m	bis 9,99 m	
III	EG			172		172
IV (alle Zonen)	EG		216			216
<b>Gesamt:</b>		0	216	172	0	388

### Goldlachs (Glasauge)

Fanggebiet	Zone	Große Hochsee- fischerei	Kleine Hochsee- und Küstenfischerei			Gesamt
			ab 20,0 m	10,0 bis 19,99m	bis 9,99 m	
II a (EG), IV (alle Zonen)	EG					0
V	EG					0
VI, VII	EG					0
Island	IS					0
Farøer	FAR					0
<b>Gesamt:</b>		0	0	0	0	0

**Grenadier**

Fanggebiet	Zone	Große Hochsee- seefischerei	Kleine Hochsee- und Küstenfischerei			Gesamt
			ab 20,0 m	10,0 bis 19,99m	bis 9,99 m	
Grönland XIV, V, XII	GD					0
Grönland NAFO-1	NFGD					0
VII	EG					0
<b>Gesamt:</b>		0	0	0	0	0

**Hai**

Fanggebiet	Zone	Große Hochsee- seefischerei	Kleine Hochsee- und Küstenfischerei			Gesamt
			ab 20,0 m	10,0 bis 19,99m	bis 9,99 m	
II a (EG), IV (alle Zonen)	EG		1			1
V EG	EG					0
VI EG	EG					0
VII EG	EG					0
VIII EG	EG					0
Island	IS					0
XII	A					0
Grönland XIV, V, XII	GD					0
<b>Gesamt:</b>		0	1	0	0	1

**Hering**

Fanggebiet	Zone	Große Hochsee- seefischerei	Kleine Hochsee- und Küstenfischerei			Gesamt
			ab 20,0 m	10,0 bis 19,99m	bis 9,99 m	
Spitzbergen	NSP					0
I, II ( einschl. Norwegen )	EG					0
III b, c, d (Ostsee)	EG		3.893	1.765	20	5.678
IIIa (Skagerak und Kattegat)	EG					0
IVa, IV b (alle Zonen)	EG					0
IVc, VII d	EG					0
V b (EG), VI a Nord, VI b	EG					0
VII d-k	EG	213				213
II a	A					0
<b>Gesamt:</b>		213	3.893	1.765	20	5.891

**Holzmakrele**

Fanggebiet	Zone	Große Hochsee- seefischerei	Kleine Hochsee- und Küstenfischerei			Gesamt
			ab 20,0 m	10,0 bis 19,99m	bis 9,99 m	
II a, IV (EG) (Nordsee)	EG	14				14
V b, VI, VII, VIII a, b, d, e	EG	8.143				8.143
III b, c, d (Ostsee)	EG					0
Mauretanien	MAU					0
südpazifischer Ozean	A					0
<b>Gesamt</b>		8.157	0	0	0	8.157

**Kabeljau**

Fanggebiet	Zone	Große Hochsee- seefischerei	Kleine Hochsee- und Küstenfischerei			Gesamt
			ab 20,0 m	10,0 bis 19,99m	bis 9,99 m	
III a Nord (Skagerrak) (alle Zonen)	EG	1.554	7	2		1563
III a Süd (Kattegat)	EG					0
III b, c, d (EG) (Ostsee)	EG		832	825	85	1.742
IIa (EG), IV (alle Zonen) (Nordsee)	EG		306	133		439
(dav. Norw.)			(161)			(161)
Vb, VI	EG					0
(dav. V b, VI a)						()
I, II	A					0
NAFO außerh. nationaler Gewässer 2J/2KL	NF					0
NAFO außerh. nationaler Gewässer 3NO	NF					0
NAFO außerh. nationaler Gewässer 3M	NF					0
Faröer (Quote gemeinsam mit Schellfisch)	FAR					0
Norwegen nördl. 62 ° N, Jan Mayen	NN					0
Spitzbergen	NSP					0
Grönland XIV, V, XII	GD					0
Grönland NAFO-1	NFGD					0
Island V	IS					0
<b>Gesamt:</b>		1.554	1.145	960	85	3.744

**Kaisergranat**

Fanggebiet	Zone	Große Hochsee- seefischerei	Kleine Hochsee- und Küstenfischerei			Gesamt
			ab 20,0 m	10,0 bis 19,99m	bis 9,99 m	
IIIa, III b, c, d (EG)	EG					0
II a, IV (EG) (Nordsee)	EG		14			14
VI EG	EG					0
<b>Gesamt:</b>		0	14	0	0	14

**Katfisch**

Fanggebiet	Zone	Große Hochsee- seefischerei	Kleine Hochsee- und Küstenfischerei			Gesamt
			ab 20,0 m	10,0 bis 19,99m	bis 9,99 m	
IIa (EG), III, IV (alle Zonen)	EG		1			1
Spitzbergen	NSP					0
Norwegen nördl. 62 ° N, Jan Mayen	NN					0
Grönland XIV, V, XII	GD					0
Island	IS					0
<b>Gesamt</b>		0	1	0	0	1

**Knurrhahn**

Fanggebiet	Zone	Große Hochsee- seefischerei	Kleine Hochsee- und Küstenfischerei			Gesamt
			ab 20,0 m	10,0 bis 19,99m	bis 9,99 m	
IV (alle Zonen)	EG		15			15
III a	EG					0
<b>Gesamt:</b>		0	15	0	0	15

**Lachs**

Fanggebiet	Zone	Große Hochsee- seefischerei	Kleine Hochsee- und Küstenfischerei			Gesamt
			ab 20,0 m	10,0 bis 19,99m	bis 9,99 m	
III b, c, d (EG) (Ostsee) (Anzahl)						0
III b, c, d (EG) (Ostsee) (Gewicht in t.)	EG					0
<b>Gesamt:</b>		0	0	0	0	0

**Leng**

Fanggebiet	Zone	Große Hochsee- seefischerei	Kleine Hochsee- und Küstenfischerei			Gesamt
			ab 20,0 m	10,0 bis 19,99m	bis 9,99 m	
II a EG	EG	1				1
IV (alle Zonen)	EG	3	17	2		22
III, V, VI (EG)	EG					0
VII (EG)	EG		2			2
Farøer	FAR					0
Norwegen nördl. 62 ° N, Jan Mayen	NN					0
<b>Gesamt</b>		4	19	2	0	25

**Limande**

Fanggebiet	Zone	Große Hochsee- seefischerei	Kleine Hochsee- und Küstenfischerei			Gesamt
			ab 20,0 m	10,0 bis 19,99m	bis 9,99 m	
III	EG					0
IV (alle Zonen)	EG		4			4
<b>Gesamt:</b>		0	4	0	0	4

**Lumb**

Fanggebiet	Zone	Große Hochsee- seefischerei	Kleine Hochsee- und Küstenfischerei			Gesamt
			ab 20,0 m	10,0 bis 19,99m	bis 9,99 m	
V EG, VI, VII	EG					0
IIa (EG), IV (alle Zonen)	EG		1			1
Farøer	FAR					0
<b>Gesamt:</b>		0	1	0	0	1

**Makrele**

Fanggebiet	Zone	Große Hochsee- seefischerei	Kleine Hochsee- und Küstenfischerei			Gesamt
			ab 20,0 m	10,0 bis 19,99m	bis 9,99 m	
II (ohne EG) V b, VI, VII, VIII a, b, d, e,	EG	13.064				13.064
VIII c	EG					0
IIa (EG), III, IV (alle Zonen)	EG					0
Mauretaniien	MAU					0
südpazifischer Ozean	A					0
<b>Gesamt:</b>		<b>13.064</b>	<b>0</b>	<b>0</b>	<b>0</b>	<b>13.064</b>

**Miesmuscheln**

Fanggebiet	Zone	Große Hochsee- seefischerei	Kleine Hochsee- und Küstenfischerei			Gesamt
			ab 20,0 m	10,0 bis 19,99m	bis 9,99 m	
III	EG					0
IV (alle Zonen)	EG					0
VIII c	EG					0
<b>Gesamt:</b>		<b>0</b>	<b>0</b>	<b>0</b>	<b>0</b>	<b>0</b>

**Pilchard**

Fanggebiet	Zone	Große Hochsee- seefischerei	Kleine Hochsee- und Küstenfischerei			Gesamt
			ab 20,0 m	10,0 bis 19,99m	bis 9,99 m	
Mauretaniien	MAU					0
VI, VII, VIII	EG					0
<b>Gesamt:</b>		<b>0</b>	<b>0</b>	<b>0</b>	<b>0</b>	<b>0</b>

**Pollack**

Fanggebiet	Zone	Große Hochsee- seefischerei	Kleine Hochsee- und Küstenfischerei			Gesamt
			ab 20,0 m	10,0 bis 19,99m	bis 9,99 m	
II a (EG), IV (alle Zonen)	EG		14	9		23
III	EG		1			1
VI	EG					0
Norwegen nördl. 62 ° N, Jan Mayen	NN					0
<b>Gesamt</b>		<b>0</b>	<b>15</b>	<b>9</b>	<b>0</b>	<b>24</b>

**Rochen**

Fanggebiet	Zone	Große Hochsee- seefischerei	Kleine Hochsee- und Küstenfischerei			Gesamt
			ab 20,0 m	10,0 bis 19,99m	bis 9,99 m	
II a (EG), IV (alle Zonen)	EG		18			18
V b, VI, VII	EG					0
Grönland XIV, V, XII (pelagisch)	GD					0
Island	IS					0
<b>Gesamt</b>		<b>0</b>	<b>18</b>	<b>0</b>	<b>0</b>	<b>18</b>

**Rotbarsch**

Fanggebiet	Zone	Große Hochsee- seefischerei	Kleine Hochsee- und Küstenfischerei			Gesamt
			ab 20,0 m	10,0 bis 19,99m	bis 9,99 m	
II a (EG)	EG					0
II a	A					0
IV (alle Zonen)	EG					0
VI EG	EG					0
VII	EG					0
XII, XIV	A					0
Farøer	FAR					0
Grönland NAFO-1	NFGD					0
Grönland XIV, V, XII (Grund.)	GD					0
Grönland XIV, V, XII (pelagisch)	GD					0
NAFO außerh. nationaler Gewässer	A					0
Norwegen nördl. 62 ° N, Jan Mayen	NN	12				12
Spitzbergen	NSP					0
<b>Gesamt:</b>		<b>12</b>	<b>0</b>	<b>0</b>	<b>0</b>	<b>12</b>

**Rotzunge**

Fanggebiet	Zone	Große Hochsee- seefischerei	Kleine Hochsee- und Küstenfischerei			Gesamt
			ab 20,0 m	10,0 bis 19,99m	bis 9,99 m	
IV	EG		1			1
IV	N					0
III	EG					0
<b>Gesamt:</b>		<b>0</b>	<b>1</b>	<b>0</b>	<b>0</b>	<b>1</b>

**Sardelle**

Fanggebiet	Zone	Große Hochsee- seefischerei	Kleine Hochsee- und Küstenfischerei			Gesamt
			ab 20,0 m	10,0 bis 19,99m	bis 9,99 m	
III	EG			174		174
Mauretanien	MAU					0
<b>Gesamt:</b>		0	0	174	0	174

**Sardinella**

Fanggebiet	Zone	Große Hochsee- seefischerei	Kleine Hochsee- und Küstenfischerei			Gesamt
			ab 20,0 m	10,0 bis 19,99m	bis 9,99 m	
Mauretanien	MAU					0
<b>Gesamt:</b>		0	0	0	0	0

**Scharbe/ Rauhe Scharbe**

Fanggebiet	Zone	Große Hochsee- seefischerei	Kleine Hochsee- und Küstenfischerei			Gesamt
			ab 20,0 m	10,0 bis 19,99m	bis 9,99 m	
IIIa; III b, c, d (Ostsee)	EG		7	159	7	173
IV (alle Zonen)	EG		64			64
VII	EG					0
Island	IS					0
Spitzbergen	NSP					0
<b>Gesamt:</b>		0	71	159	7	237

**Schellfisch**

Fanggebiet	Zone	Große Hochsee- seefischerei	Kleine Hochsee- und Küstenfischerei			Gesamt
			ab 20,0 m	10,0 bis 19,99m	bis 9,99 m	
IIIa (alle Zonen); III b, c, d (Ostsee)	EG		13			13
IIa (EG), IV(alle Zonen) (Nordsee) (dav. Norw.)	EG	3	68 (51)	4		75 (51)
Vb,VI (dav.Vb, VIa)	EG					0
Faröer	FAR					0
Norwegen nördl. 62 ° N, Jan Mayen	NN	260				260
Spitzbergen	NSP					0
<b>Gesamt:</b>		263	81	4	0	348

**Scholle**

Fanggebiet	Zone	Große Hochsee- seefischerei	Kleine Hochsee- und Küstenfischerei			Gesamt
			ab 20,0 m	10,0 bis 19,99m	bis 9,99 m	
III a Nord (Skagerrak)	EG					0
III a Süd (Kattegat)	EG					0
III b, c, d (Ostsee)	EG		8	100	2	110
IIa (EG), IV (alle Zonen) (Nordsee) (dav. Norw.)	EG		738	2		740 ( )
<b>Gesamt:</b>		0	746	102	2	850

**Schwarzer Heilbutt**

Fanggebiet	Zone	Große Hochsee- seefischerei	Kleine Hochsee- und Küstenfischerei			Gesamt
			ab 20,0 m	10,0 bis 19,99m	bis 9,99 m	
Grönland XIV, V, XII	GD					0
Grönland NAFO-1	NFGD					0
Norwegen nördl. 62 ° N, Jan Mayen	NN					0
Spitzbergen	NSP					0
<b>Gesamt</b>		0	0	0	0	0

**Seelachs**

Fanggebiet	Zone	Große Hochsee- seefischerei	Kleine Hochsee- und Küstenfischerei			Gesamt
			ab 20,0 m	10,0 bis 19,99m	bis 9,99 m	
IIa (EG), III, IV (alle Zonen) (dav. Norw.)	EG	383	2.569 (1.820)	3		2.955 (1.820)
Vb, VI	EG		2			2
Faröer	FAR					0
Norwegen nördl. 62 ° N, Jan Mayen	NN	400				400
Spitzbergen	NSP					0
Grönland XIV, V, XII	GD					0
Südpazifischer Ozean	A					0
<b>Gesamt:</b>		783	2.571	3	0	3.357

**Seehecht**

Fanggebiet	Zone	Große Hoch-seefischerei	Kleine Hochsee- und Küstenfischerei			Gesamt
			ab 20,0 m	10,0 bis 19,99m	bis 9,99 m	
IIa (EG), IV (alle Zonen) (Nordsee)	EG		11			11
III a, III b, c, d (EG)	EG					0
VI	EG					0
Norwegen nördl. 62 ° N, Jan Mayen	NN					0
<b>Gesamt:</b>		<b>0</b>	<b>11</b>	<b>0</b>	<b>0</b>	<b>11</b>

**Seeteufel**

Fanggebiet	Zone	Große Hoch-seefischerei	Kleine Hochsee- und Küstenfischerei			Gesamt
			ab 20,0 m	10,0 bis 19,99m	bis 9,99 m	
III a EG	EG					0
II a (EG), IV (alle Zonen)	EG		17			17
Vb, VI	EG					0
VII, VIII	EG		180			180
<b>Gesamt:</b>		<b>0</b>	<b>197</b>	<b>0</b>	<b>0</b>	<b>197</b>

**Seezunge**

Fanggebiet	Zone	Große Hoch-seefischerei	Kleine Hochsee- und Küstenfischerei			Gesamt
			ab 20,0 m	10,0 bis 19,99m	bis 9,99 m	
IIIa; III b, c, d (EG)	EG			1		1
II (EG), IV (alle Zonen) (Nordsee)	EG		141	5		146
<b>Gesamt:</b>		<b>0</b>	<b>141</b>	<b>6</b>	<b>0</b>	<b>147</b>

**Sonstige Fische**

Fanggebiet	Zone	Große Hoch-seefischerei	Kleine Hochsee- und Küstenfischerei			Gesamt
			ab 20,0 m	10,0 bis 19,99m	bis 9,99 m	
Andere Arten Norwegen IV	EG					0
II a (EG)	EG					0
III a Süd	EG					0
III a Nord	EG					0
III b, c, d (EG)	EG			15	14	29
IV (alle Zonen)	EG		7			7
V (EG)	EG					0
VI (EG)	EG		12			12
VII (EG)	EG					0
VIII (EG)	EG					0
IX (EG)	EG					0
XII (EG)	EG					0
XII, XIV	A					0
Grönland XIV, V, XII	GD					0
Island V	IS					0
Mauretanien	MAU					0
NAFO außerh. nationaler Gewässer	NF					0
Norwegen nördl. 62 ° N, Jan Mayen	NN					0
Spitzbergen	NSP					0
südpazifischer Ozean	A					0
<b>Gesamt</b>		<b>0</b>	<b>19</b>	<b>15</b>	<b>14</b>	<b>48</b>

**Sprotte**

Fanggebiet	Zone	Große Hoch-seefischerei	Kleine Hochsee- und Küstenfischerei			Gesamt
			ab 20,0 m	10,0 bis 19,99m	bis 9,99 m	
III b, c, d (Ostsee)	EG		9.039	762		9.801
VII d, e	EG					0
IIa (EG), IV (EG) (Nordsee)	EG					0
<b>Gesamt:</b>		<b>0</b>	<b>9.039</b>	<b>762</b>	<b>0</b>	<b>9.801</b>

**Steinbutt**

Fanggebiet	Zone	Große Hoch-seefischerei	Kleine Hochsee- und Küstenfischerei			Gesamt
			ab 20,0 m	10,0 bis 19,99m	bis 9,99 m	
III	EG		1	4		5
IV (alle Zonen)	EG		24			24
VI, VII	EG					0
<b>Gesamt:</b>		<b>0</b>	<b>25</b>	<b>4</b>	<b>0</b>	<b>29</b>



**Stint**

Fanggebiet	Zone	Große Hochsee- seefischerei	Kleine Hochsee- und Küstenfischerei			Gesamt
			ab 20,0 m	10,0 bis 19,99m	bis 9,99 m	
II a (EG), IIIa, IV (alle Zonen)	EG					0
III b, c, d (Ostsee)	EG					0
<b>Gesamt</b>		0	0	0	0	0

**Taschenkrebs**

Fanggebiet	Zone	Große Hochsee- seefischerei	Kleine Hochsee- und Küstenfischerei			Gesamt
			ab 20,0 m	10,0 bis 19,99m	bis 9,99 m	
IIIa; III b, c, d (Ostsee)	EG					0
II a (EG), IV (alle Zonen)(Nordsee)	EG		4	2		6
V, VI, VII	EG					0
<b>Gesamt</b>		0	4	2	0	6

**Tintenfisch**

Fanggebiet	Zone	Große Hochsee- seefischerei	Kleine Hochsee- und Küstenfischerei			Gesamt
			ab 20,0 m	10,0 bis 19,99m	bis 9,99 m	
II a (EG), III, IV (alle Zonen)(Nordsee)	EG					0
<b>Gesamt</b>		0	0	0	0	0

**Thunartige Fische**

Fanggebiet	Zone	Große Hochsee- seefischerei	Kleine Hochsee- und Küstenfischerei			Gesamt
			ab 20,0 m	10,0 bis 19,99m	bis 9,99 m	
Mauretaniens	MAU					0
<b>Gesamt</b>		0	0	0	0	0

**Weißer Heilbutt**

Fanggebiet	Zone	Große Hochsee- seefischerei	Kleine Hochsee- und Küstenfischerei			Gesamt
			ab 20,0 m	10,0 bis 19,99m	bis 9,99 m	
II a (EG), III, IV (alle Zonen)	EG		2			2
V (EG)	EG					0
Farøer	FAR					0
Grönland XIV, V, XII	GD					0
Island	IS					0
Norwegen nördl. 62 ° N, Jan Mayen	NN					0
<b>Gesamt</b>		0	2	0	0	2

**Wittling**

Fanggebiet	Zone	Große Hochsee- seefischerei	Kleine Hochsee- und Küstenfischerei			Gesamt
			ab 20,0 m	10,0 bis 19,99m	bis 9,99 m	
III a	EG					0
III b, c, d (Ostsee)	EG		6	73		79
II a (EG), IV (alle Zonen)	EG		38			38
(dav. Norw.)			(14)			(14)
Farøer	FAR					0
Vb, VI	EG					0
XII, XIV	A					0
<b>Gesamt:</b>		0	44	73	0	117

**Zusammenfassung:**

Fanggebiet	Zone	Große Hochsee- seefischerei	Kleine Hochsee- und Küstenfischerei			Gesamt
			ab 20,0 m	10,0 bis 19,99m	bis 9,99 m	
EG-Meer einschl. Norw. IV	EG	27.939	18.415	4.367	143	50.864
Außerhalb nationaler Zonen	A	3.700	0	0	0	3.699
Gewässer der Farøer	FAR	0	0	0	0	0
NAFO außerh. nationaler Gewässer	NF-A	0	0	0	0	0
Gewässer Grönland NAFO-1	NFGD	0	0	0	0	0
Grönländische Gewässer	GD	0	0	0	0	0
Isländische Gewässer	IS	0	0	0	0	0
Gewässer Norwegens nördl. 62°	NN	672	0	0	0	672
Gewässer Norwegen Spitzbergen	NSP	0	0	0	0	0
Gewässer Mauretaniens	MAU	0	0	0	0	0
<b>Gesamt:</b>		32.311	18.415	4.367	143	55.236

UNVERBINDLICH  
Ausnutzungsstand der Importkontingente für Fischereierzeugnisse in der Bundesrepublik Deutschland

**2010**

Ausnutzungsstand per:  
22.03.2010

	Zoll %	Kontingent t	EU: noch verfügbare Menge t
<b>GATT-Kontingente</b>			
<b>VO (EG) Nr. 32/2000 [VO (EG) Nr.1808/95]</b>			
09.0006			
			erschöpft 15.12.09
		34.000	
09.0007			
			erschöpft 16.517
		25.000	
09.0009			
			erschöpft 345
		2.000	
<b>GATT-Kontingente</b>			
<b>VO (EG) Nr. 32/2000 [VO (EG) Nr.345/96]</b>			
09.0045			
			erschöpft 781
		1.000	
09.0046			
			erschöpft 2.881
		3.000	
09.0047			
			erschöpft 04.01.10
		500	
09.0048			
			erschöpft 04.01.10
		200	

- 1) Unter Einhaltung der Referenzpreise
- 2) *Gadus morhua*, ogac, *Boreogadus saida*
- 3) *Merluccius bilinearis*
- 4) *Gadus morhua*
- 5) *Gadus morhua*, ogac, *macrocephalus*, *Boreogadus saida*
- 6) *Gadus ogac*, *macrocephalus*, *Boreogadus saida*

	Zoll %	Kontingent t	E.U. noch verfügbare t	Menge
<b>Gemeinschaftskontingente</b>				
<b>VO (EG) Nr. 2471/1999 [VO (EG) Nr. 669/97]</b>				
<b>Ursprung Faröer</b>				
<b>01.01.10 - 31.12.10</b>				
09.0671	0	700		683
09.0675	0	400		400
09.0679	0	4.000		4.000
09.0681	0	1.200		1.141
<b>Gemeinschaftskontingente</b>				
<b>VO (EG) Nr. 54/2009 v.21.01.09 Amtsbl.L17 v.22.01.09</b>				
<b>Ursprung Faröer</b>				
<b>01.01.10 - 31.12.10</b>				
09.0672	0	750		750
09.0674	0	1.200		1.200
09.0676	0	750		750
<b>Gemeinschaftskontingent</b>				
<b>VO (EG) Nr. 3061/95; VO (EG) Nr. 1920/2004 [VO (EG) Nr. 992/1995]</b>				
<b>Ursprung Thailand</b>				
<b>01.01.10 - 31.12.10</b>				
09.0704		1.816		erschöpft 04.01.10
<b>01.01.10 - 31.12.10</b>				
09.0705		742		erschöpft 04.01.10
<b>Ursprung Thailand</b>				
<b>01.01.10 - 31.12.10</b>				
09.0706		1.410		1.381
<b>01.01.10 - 31.12.10</b>				
09.0707		865		846
<b>Ursprung Norwegen</b>				
<b>01.01.10 - 31.12.10</b>				
09.0711	4,4 / 10 4,4 / 10	400		400

Zusatzprotokoll z. Abk. zw. Norwegen u. Wirtschaftsgemeinschaft Ursprung Norwegen 01.01.10 - 31.12.10		Zoll %	Kontingent t	EU: noch verfügbare Menge t
09.0715	Forellen, fr. o. gefr.	0	500	146
09.0716	Lachs, fr.	0	6.100	erschöpft 08.01.10
09.0717	Paz., Atl. Lachs, gefr.	0	580	erschöpft 16.03.10
09.0718	Lachsfilet, fr., o. gefr.	0	610	erschöpft 08.01.10
09.0719	Salmoniden, and. fr. o. gefr.	0	670	erschöpft 04.03.10
09.0720	Leng, fr.	0	370	254
09.0721	Plattfische u. and. Seefische, fr.	0	250	erschöpft 18.02.10
09.0722	Fischfleisch v. Kabeljau, Köhler, Schellfisch u.a. Seefischen (ausg. Makrelen), gefr.	0	500	183
09.0723	Heringe, fr. o. gefr. (16.06.09 bis 14.02.10)	0	800	erschöpft 17.06.09
09.0724	Makrelen, fr. (16.06.09 bis 14.02.10)	0	260	erschöpft 17.07.09
09.0725	Makrelen, fr. (16.06.09 bis 14.02.10)	0	100	erschöpft 30.07.09
09.0726	Rotbarsche, fr. o. gefr.	0	130	erschöpft 30.01.10
09.0727	Filet v. and. Süßwasserfischen, fr. o. gefr.	0	110	108
09.0728	Filet v. Köhler u. Rotbarsch, fr.	0	180	174
09.0729	Herringslappen, fr. (01.01.08 bis 31.12.08)	0	130	erschöpft 26.01.10
09.0730	Filet v. Kabeljau, Boreog, s. Köhler, Schell- fisch, Seehechten, Schollen, Rotbarsch, Seeteufel u.a. Seefische, gefr.	0	9.000	3.615
09.0731	Fischleber, -rogen, -milch, ges., getr.	0	1.900	1.898
09.0732	Lachs, geräuchert	0	450	290
09.0733	Heringe, Heilbutte, Makrelen, Forellen, Aale, and. Fische, geräuchert	0	140	98
09.0734	Fische, and., nur gesalzen	0	250	136
09.0735	Heringe, gesalzen	0	1.440	836
09.0736	Garnelen (Pandalidae), Kaisergranat, gefr.	0	950	814
09.0737	Garnelen (Pandalidae), nicht gefr.	0	800	628
09.0738	Garnelen (Pandalidae), Kaisergranat, nicht gefr.	0	900	879
09.0739	Lachse, gz. o. Stücke, zubereitet	0	170	109
09.0740	Heringe, gz. o. Stücke, zubereitet	0	3.000	erschöpft 04.01.10
09.0741	Sardinen, Sprotten, gz. o. Stücke, zubereitet	0	180	180
09.0742	Makrelen, gz. o. Stücke, zubereitet	0	130	129
09.0743	Kabeljau, Köhler, Seehecht, AP, Pollack, and. Fische, gz. o. Stücke und and. Fische, zerkleinert, zubereitet	0	5.500	5.270
09.0744	Lachsfilet, zubereitet	0	300	278
09.0745	Garnelen, zubereitet, geschält gefroren	0	5.500	4.748
09.0746	Garnelen and. als gefr. u. geschält	0	1.000	859
09.0747	Mehl, Pellets v. Fisch-, Krebs- u. Weichtieren	0	28.000	28.000
09.0748	Krabben, zubereitet	0	50	8
09.0752	Heringe	0	44.000	39.783
09.0756	Filets: Lappen von Heringen	0	67.000	45.004
09.0758	Garnelen, geschält und gefroren	0	2.500	1.881
09.0776	Fette, Öle v. Fischen, ausg. Leberöle	0	384	384

	Zoll %	Kontingent t	EU: noch verfügbare Menge t
<b>Gemeinschaftskontingente</b>			
<b>Zusatzprotokoll z. Abk. zw. Island u. Wirtschaftsgemeinschaft</b>			
<b>VO (EG) Nr. 1921/2004 [VO (EG) Nr. 499/1996]</b>			
<b>Ursprung Island</b>			
<b>01.01.10 - 31.12.10</b>			
09.0792 (01.01.10-31.12.10)	0	950	906
09.0793	0	50	24
09.0794			
09.0795	0	250	erschöpft 15.01.10
09.0796	0	1.750	1.750
09.0797	0	50	17
09.0798	0	2.400	2.213
		50	13
<b>VO (EG) Nr. 1314/2007 (Abi.L291S.13) [VO (EG) Nr. 499/1996]</b>			
<b>Ursprung Island</b>			
<b>01.01.09 - 31.12.09</b>			
09.0810	0	174	2
09.0811	0	250	erschöpft 11.03.09
<b>VO (EG) Nr. 1337/2007 (Abi.L298S.6) [VO (EG) Nr. 992/1995]</b>			
<b>Ursprung Norwegen</b>			
<b>01.01.10 - 31.12.10</b>			
09.0850	0	3.100	140
09.0851	0	600	289
09.0852	0	200	erschöpft 17.01.09
09.0853	0	734	erschöpft 11.03.09
09.0854	0	667	598
09.0856	0	10.000	
09.0857	0	30.500	16.311
<b>Gemeinschaftskontingent Sardinen, haltb. gem.</b>			
<b>VO (EG) 1981/94 u. And.VO (EG) 650/98</b>			
<b>01.01.10 - 31.12.10</b>			
<b>Ursprung Tunesien</b>			
<b>09.1201</b>	0	100	81
<b>VO (EG) Nr. 2088/2004</b>			
<b>01.01.10 - 31.12.10</b>			
<b>Ursprung Kroatien</b>			
09.1581	0	30	22
09.1582	0	210	210
09.1583	0	35	35
09.1584	0	650	485
09.1585	6	180	180
09.1586	0	40	40
09.1587	0	1.550	1.402

	Zoll %	Kontingent t	EU: noch verfügbare Menge t
<b>Gemeinschaftskontingente</b>			
<b>VO (EG) Nr. 824/2007</b>			
<b>01.01.10 - 31.12.10</b>			
09.2759	0	80.000	72.474
09.2760	0	15.000	12.658
09.2761	0	20.000	16.065
09.2762	6	750	739
09.2765	0	5.000	4.280
09.2766	0	2.000	1.093
09.2770	0	5.000	3.828
09.2772	0	55.000	50.839
09.2774	4	12.000	8.776
09.2776	0	20.000	13.750
09.2777	0	10.000	9.921
09.2778	0	10.000	8.311
09.2785	0	45.000	42.025
09.2786	0	1.500	617
09.2788	0	20.000	20.000
09.2790	6	15.000	15.000
09.2792	6	10.000	10.000
09.2794	6	20.000	14.514
*) zur Verarbeitung bestimmt			
<b>VO (EG) Nr. 2563/00</b>			
<b>01.01.10 - 31.12.10</b>			
<b>Ursprung Albanien, Bosnien und Herzegowina, Kroatien,</b>			
<b>Mazedonien, Montenegro, BR Jugoslawien einschl. Kosovo</b>			
09.1561	12,5	60	60
09.1571	0	50	46
09.1573	0	110	110
09.1575	0	75	75
09.1577	0	60	60
gem. VO (EG) Nr. 407/2008 v. 07.05.2008			
Amtsblatt L 122 v. 08.05.08			
<b>01.01.10 - 31.12.10</b>			
09.1579	6	70	70
Sardinen			
*) lbd, fr, gek, gefr, getr, ges o in Salzlake, ger, Filets u. Fleisch, Mehl u. Pellets			
<b>VO (EG) Nr. 1916/2006</b>			
<b>01.01.10 - 31.12.10</b>			
<b>Ursprung Albanien</b>			
09.1500	0	50	50
09.1501	0	20	20
09.1502	0	20	20
09.1503	0	20	20
09.1504	6	100	100
09.1505	0	1.000	985
Sardellen, zubereitet oder haltbar gemacht			
*) lbd, fr, gek, gefr, getr, ges o in Salzlake, ger, Filets u. Fleisch, Mehl u. Pellets			

	Zoll %	Kontingent t	EU: noch verfügbare Menge t
<b>VO (EG) Nr. 497/2008</b>			
<b>01.01.10 - 31.12.10</b>			
<b>Ursprung Montenegro</b>			
09.1516	0	20	20
09.1518	0	10	10
09.1520	0	20	20
09.1522	0	20	20
09.1524	6	200	200
09.1525	12,5	200	200
<p>Forellen*) Karpfen*) Seetrassen*) Meerbarsche*) Sardinen, zubereitet oder haltbar gemacht Sardellen, zubereitet oder haltbar gemacht</p>			
<p>*) lbd, fr, gek, gefr, getr, ges o in Salzlake, ger, Filets u. Fleisch, Mehl u. Pellets</p>			
<b>VO (EG) Nr. 497/2008 v.14.08.2008</b>			
<b>zur Abweichung von der VO(EWG) Nr. 2454/93 in Bezug auf die Bestimmung des Begriffs</b>			
<b>"Ursprungserzeugnisse" im Rahmen des Schemas allgemeiner Zollpräferenzen zur Berücksichtigung</b>			
<b>der besonderen Lage von Kap Verde bei bestimmten in die EG ausgeführten Fischereierzeugnissen</b>			
<b>01.01.10 - 31.12.10</b>			
<b>Ursprung Kap Verde</b>			
09.1647	0	1.000	731
09.1648	0	350	315
09.1649	0	211	211
<p>Makrele(Sc.Collas, Sc.Jap., Sc.Scombrus), Filets, zuber. od. haltb. gem. Unrechter Bonito od. Fregattmakrele(Auxis thazard, Auxis Rochel), Filets, zubereitet oder haltbar gemacht Gelbflossenthun, Echter Bonito(Tunnus Albacares, Katsuwonus Pelamis), Filets, zubereitet oder haltbar gemacht</p>			
<p><b>Entscheidung über eine vorübergehende Ausnahmeregelung (EG) Nr. 1528/2007</b></p>			
<p><b>von den Ursprungsregeln des Anhangs II</b></p>			
<b>01.01.09 - 31.12.09</b>			
<b>Ursprung Seychellen</b>			
09.1666	0	3.000	773
<b>Ursprung Kenia</b>			
09.1667	0	2.000	2.000
<b>Ursprung Mauritius</b>			
09.1668	0	3.000	2.253
09.1669	0	600	600
<p>Haltbar gemachter Thunfisch(1) Loins genannte Thunfischfilets Haltbar gemachter Thunfisch(1) Thunfischfilets (1) in jeglicher Verpackungsform, wobei die Ware im Sinne der HS-Position 1604 als haltbar gemacht zu betrachten ist.</p>			

	Zoll %	Kontingent t	EU: noch verfügbare Menge t
<b>Beschluss der Kommission über eine vorübergehende Ausnahmeregelung von den Ursprungsregeln in Anhang II der VO (EG) Nr. 1528/2007 des Rates zur Berücksichtigung der besonderen Lage Madagaskars bei haltbar gemachtem Thunfisch und "Loins" genannten Thunfischfilets</b>			
<b>Ursprung Madagaskar</b>			
01.01.09 - 31.12.09			
09.1645	0	2.000	2.000
01.01.09 - 31.12.09			
09.1646	0	500	500
<b>Verordnung des Rates (EG) Nr. 312/2003 (Abl. L 46/2003 S. 1)</b>			
<b>Ursprung Chile</b>			
01.01.10 - 31.12.10			
09.1934		5.000	2.813
09.1935		40	40
09.1936		150	150
<b>VO (EG) Nr. 305/05</b>			
<b>Ursprung Chile</b>			
01.01.10 - 31.12.10			
09.1940	0	725	erschöpft 04.01.10
09.1942	0		



	Zoll %	Kontingent t	EU: noch verfügbare Menge t
<b>VO (EG) Nr. 2133/2001 (Abi.L. 287 S.12)</b>			
<b>01.01.10 - 31.12.10</b>			
<b>Ursprung Norwegen</b>			
09.0779	0	1.177	1.071
<b>Ursprung Färöer</b>			
09.0689	0	20.000	20.000
<b>Ausnahme Ursprungsregeln gem. Beschluss 2001/822/EG des Rates v.16.10.2009</b>			
<b>01.08.09 - 31.07.10</b>			
<b>Ursprung Grönland</b>			
09.0691	0	2.100	2.100
<b>VO (EG) Nr. 660/2002 (Abi.L. 102 S.14)</b>			
<b>01.01.10 - 31.12.10</b>			
<b>Ursprung Grönland</b>			
09.0692	0	10.000	9.999
<b>Entscheidung (EG) Nr. 644/2002 (Abi. L 211/2002 S.16)</b>			
<b>01.01.09 - 31.12.09</b>			
<b>Ursprung Falklandinseln</b>			
09.1901	0	782	erschöpft 16.01.07
09.1902	0	3.663	3.663
09.1903	0	890	886
09.1904	0	513	213
09.1905	0	3.790	3.140
09.1906	0	686	206
09.1907	0	469	252
09.1908	0	59	59
09.1909	0	3.917	3.221
09.1910	0	2.116	2.077
09.1911	0	503	494
09.1912	0	34.600	22.491
09.1913	0	40.000	39.100
<b>VO (EG) Nr. 767/2007 (Abi.L. 310 S.19)</b>			
<b>01.12.09-30.11.10</b>			
<b>Ursprung Falklandinseln</b>			
09.1914	0	12.500	11.282
09.1915	0	5.100	4.894
09.1916	0	34.600	33.468
09.1917	0	31.000	31.000
<b>Entscheidung (EG) Nr. 167/2007 (Abi. L 76/2007 S. 32)</b>			
<b>01.04.10-31.03.11</b>			
<b>Ursprung Saint-Pierre und Miquelon</b>			
09.1650		1.290	1.290
div. Seefischfilets, -fleisch, gefroren; Kabeljau ganz und Filet, gesalzen			



### Entwicklung der Anlandungen von Frischfisch (ohne Krebs- und Weichtiere) in der Bundesrepublik Deutschland (Basis verkaufte Konsumware)

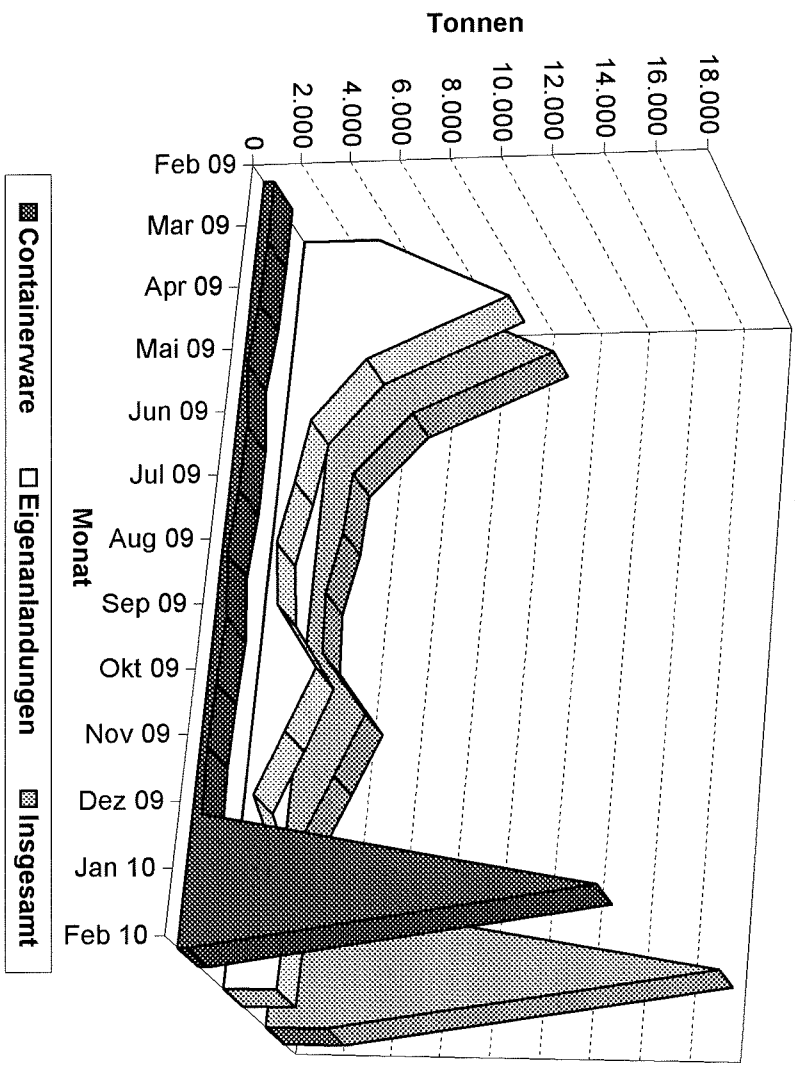

Quelle: BLE

Grafik 2

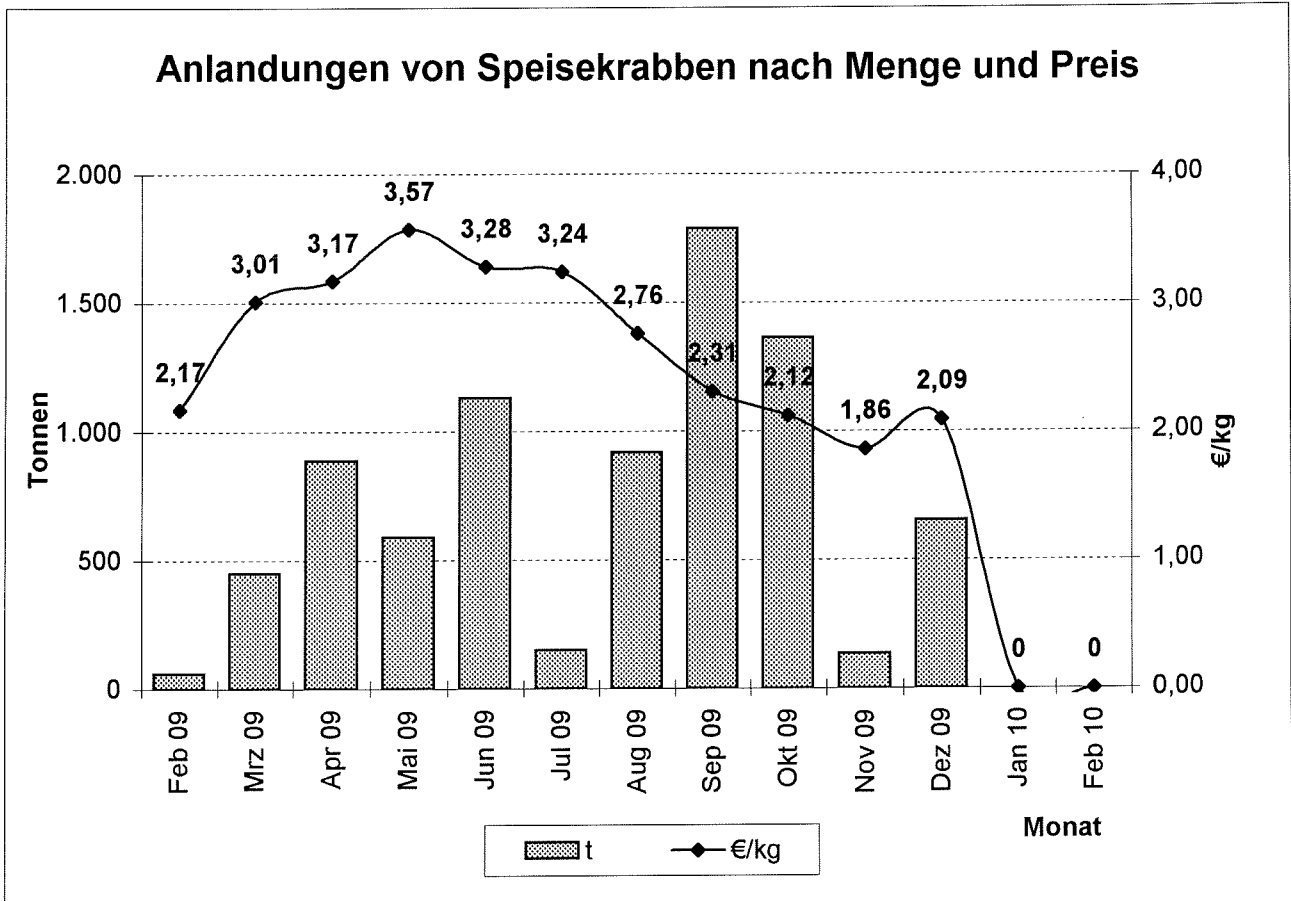

Quelle: BLE

Grafik 3

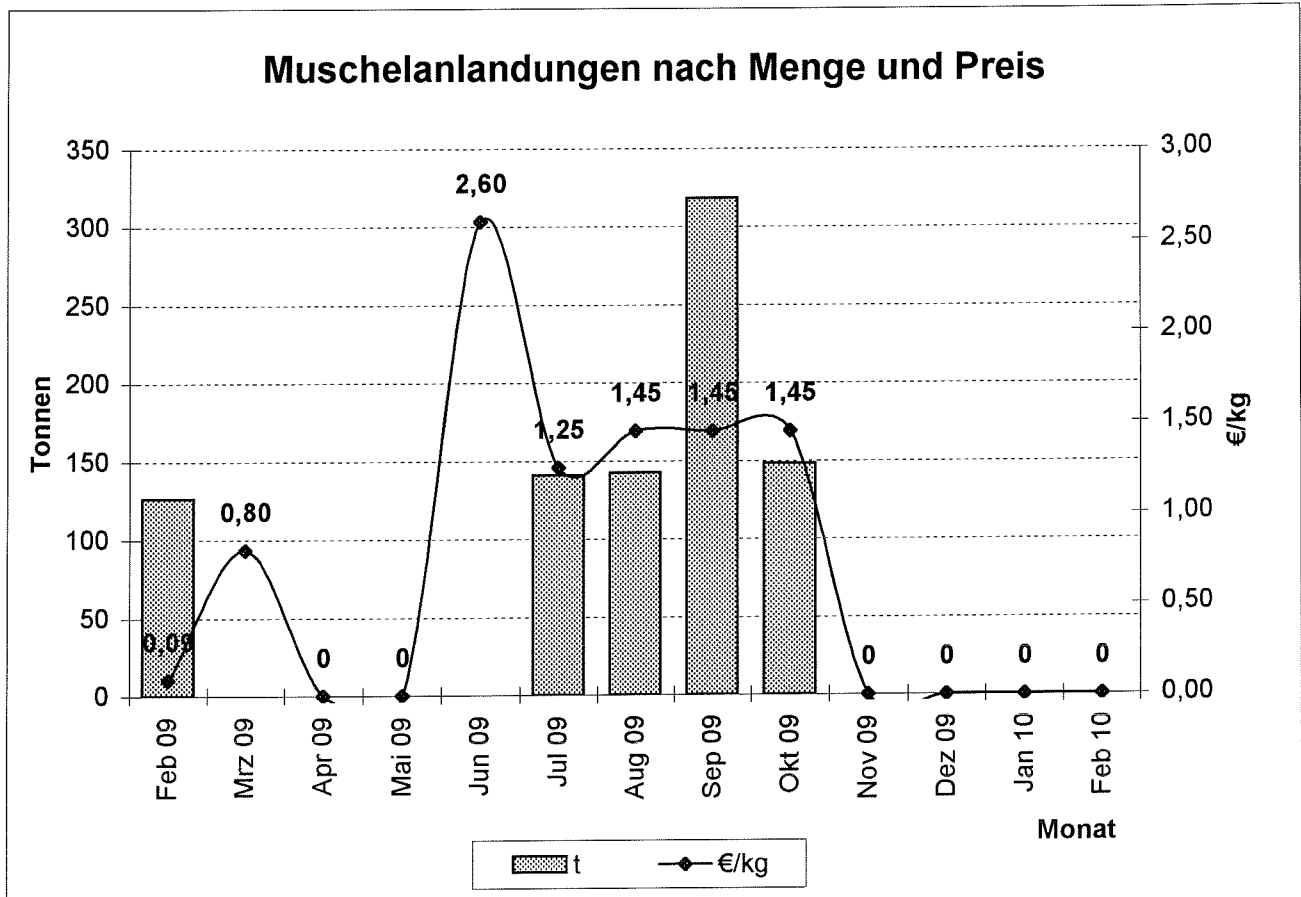

Quelle: BLE

### Preisentwicklung für bestimmte Fischarten (ausländische Anlandungen) in der Bundesrepublik Deutschland 2009/2010

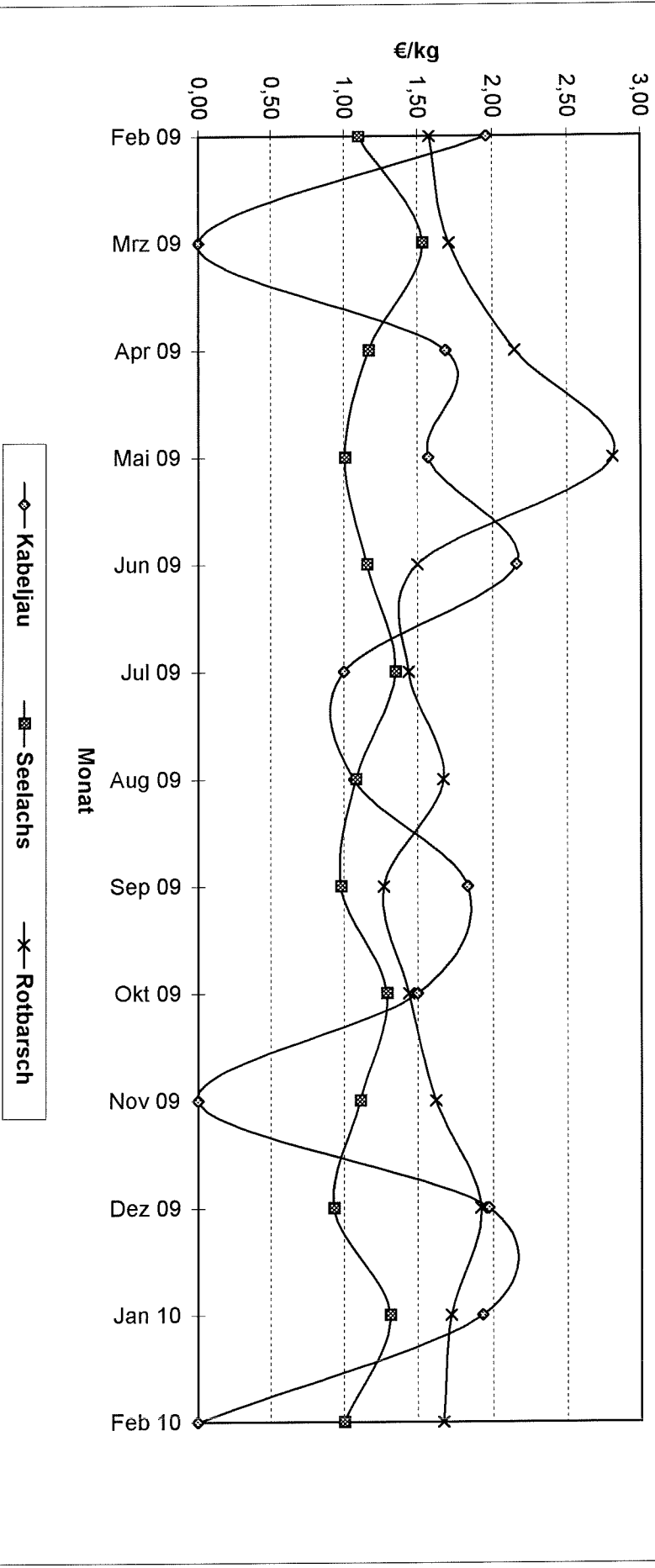

Quelle: Seefischmärkte

# Entwicklung der Kabeljaugrößen in den deutschen Anlandungen

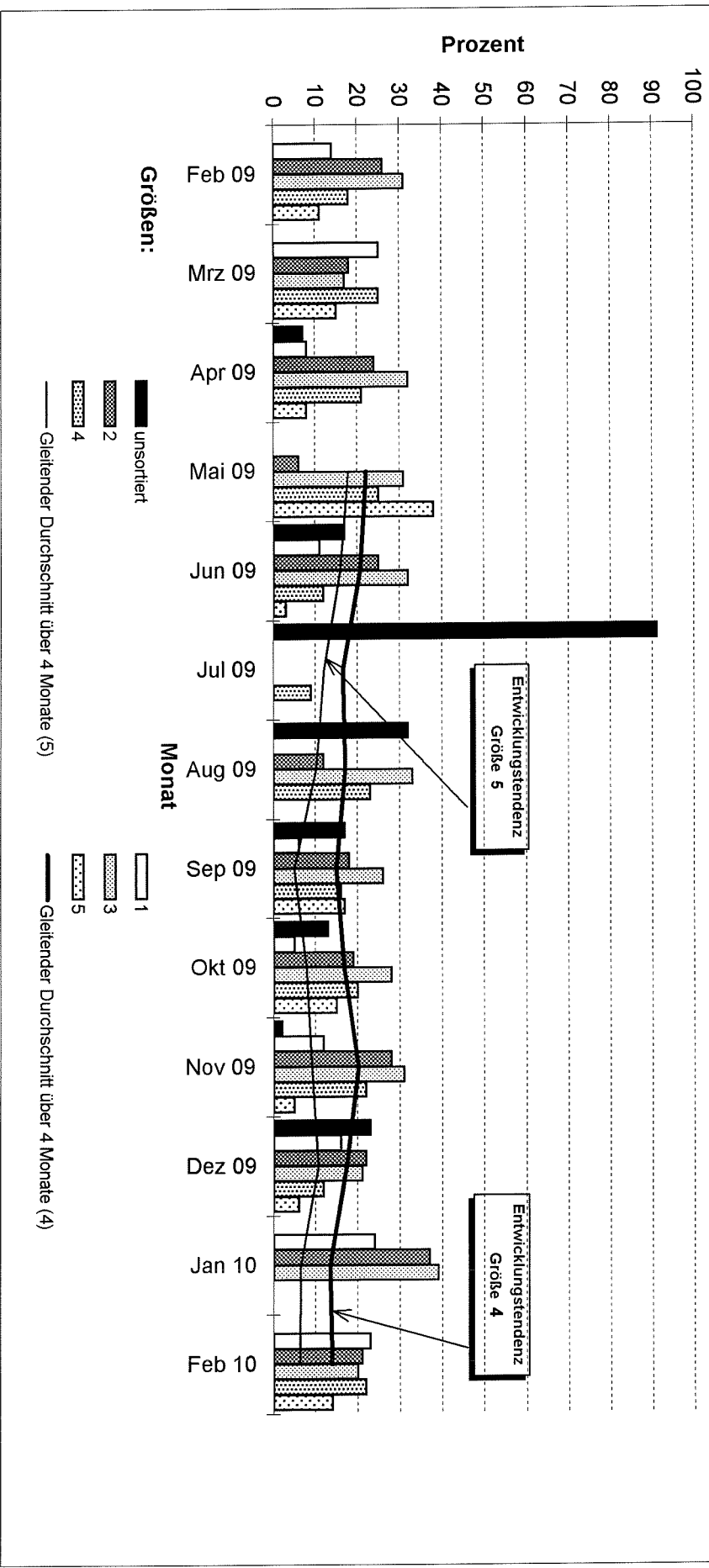

Quelle: BLE

# Entwicklung der Seelachsgrößen in den deutschen Anlandungen

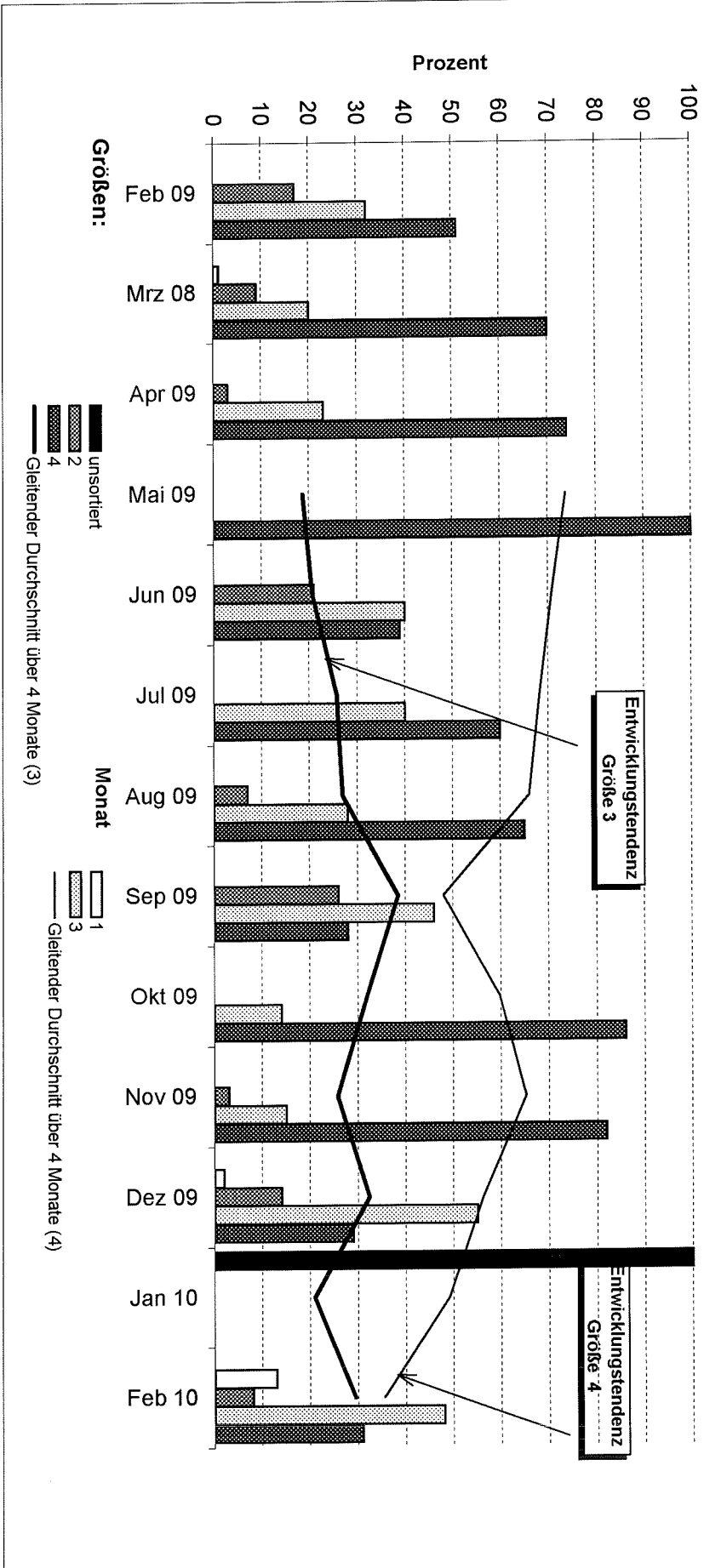

Quelle: BLE

### Entwicklung der Dorschgrößen in den deutschen Anlandungen

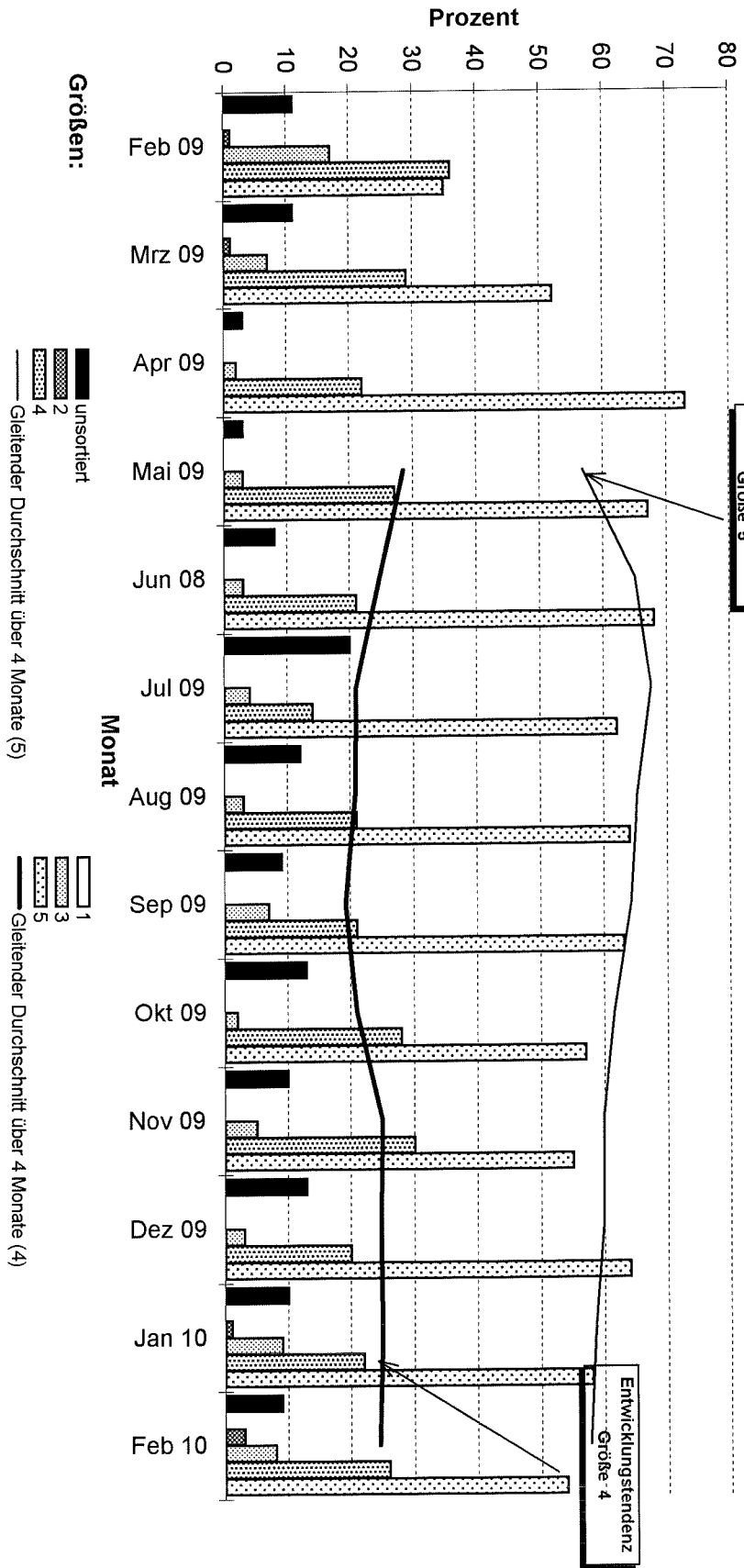

Quelle: BLE



### Direktzufuhren ausländischer Fänge aus allen Ländern in die Bundesrepublik Deutschland (einschließlich Containerware)

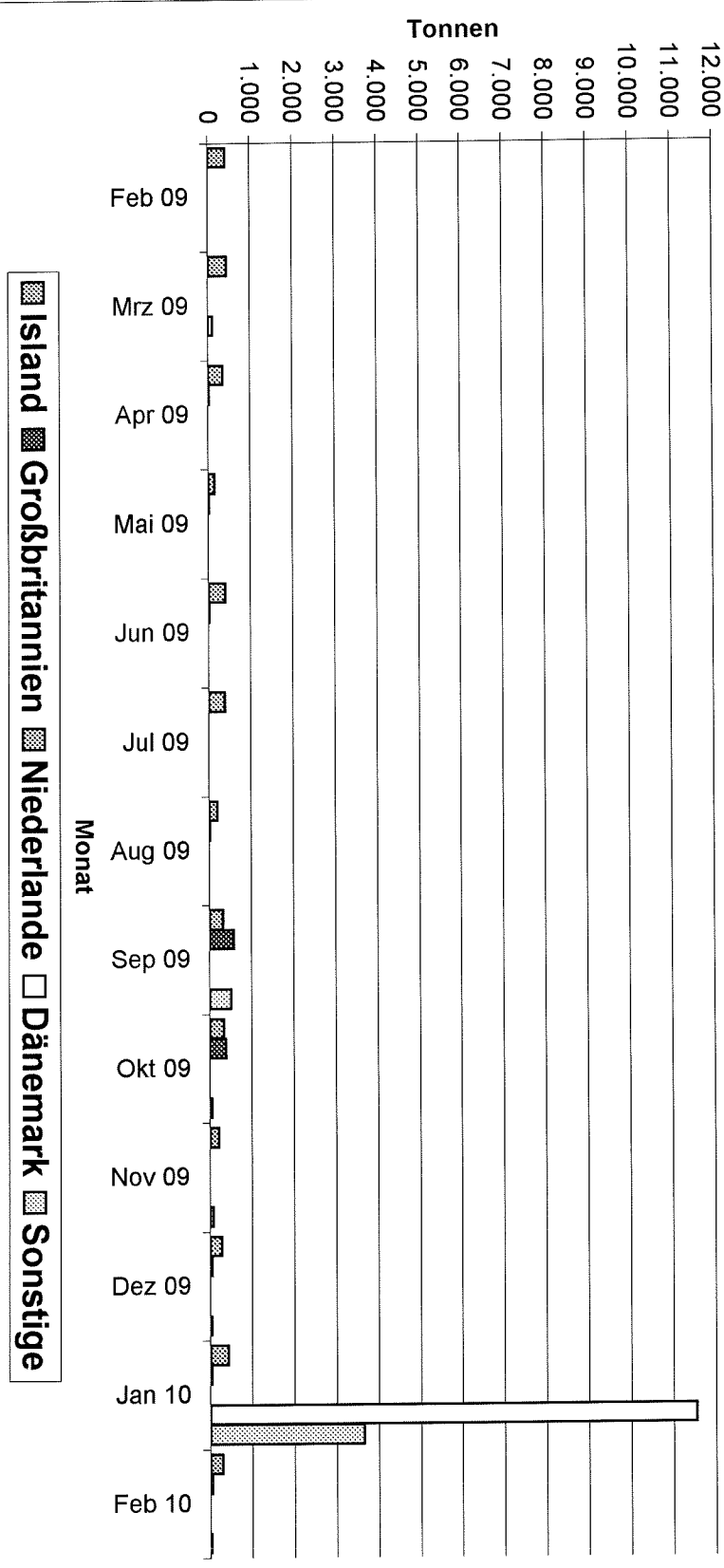

Quelle: BLE

### Prozentuale Anteile ausländischer Zufuhren (einschl. Container)

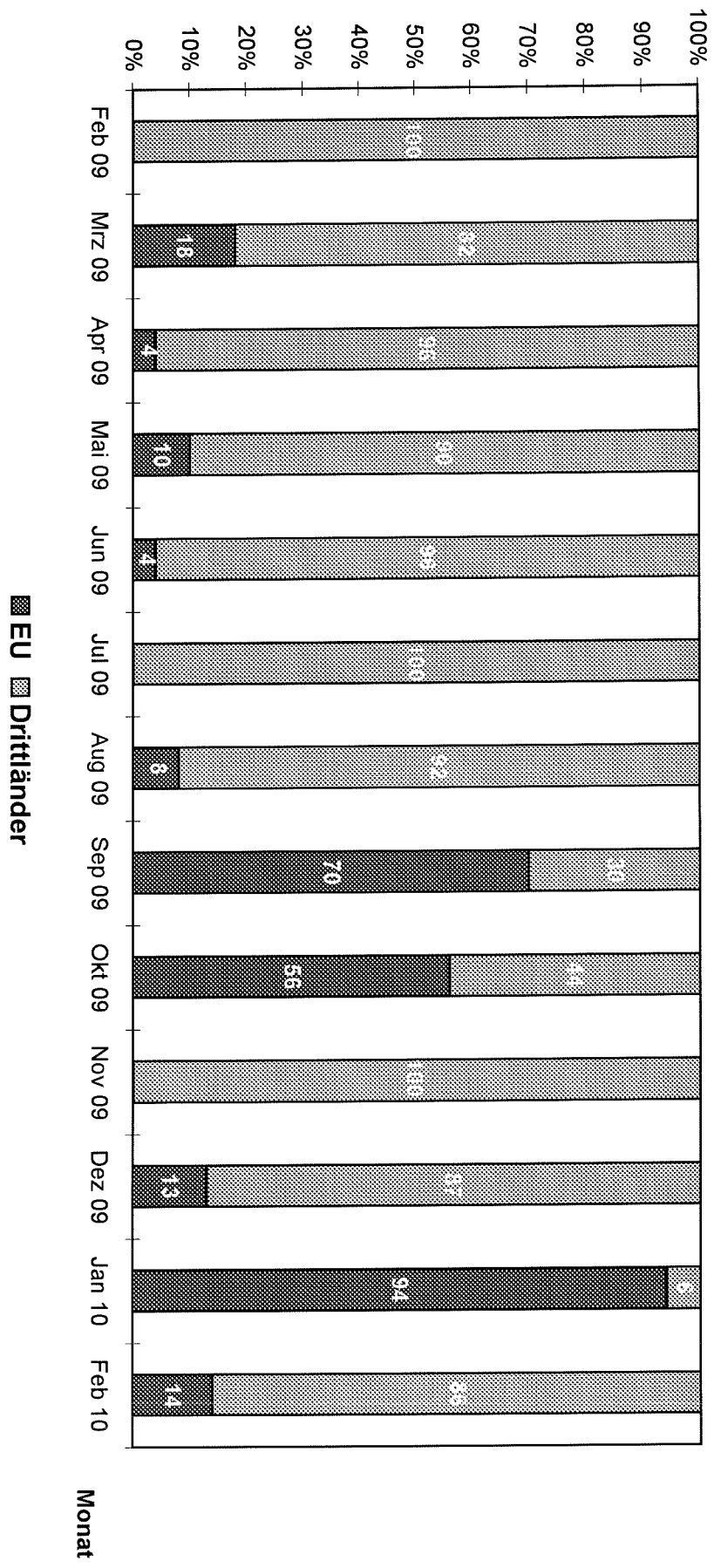

Quelle: BLE

Grafik 10

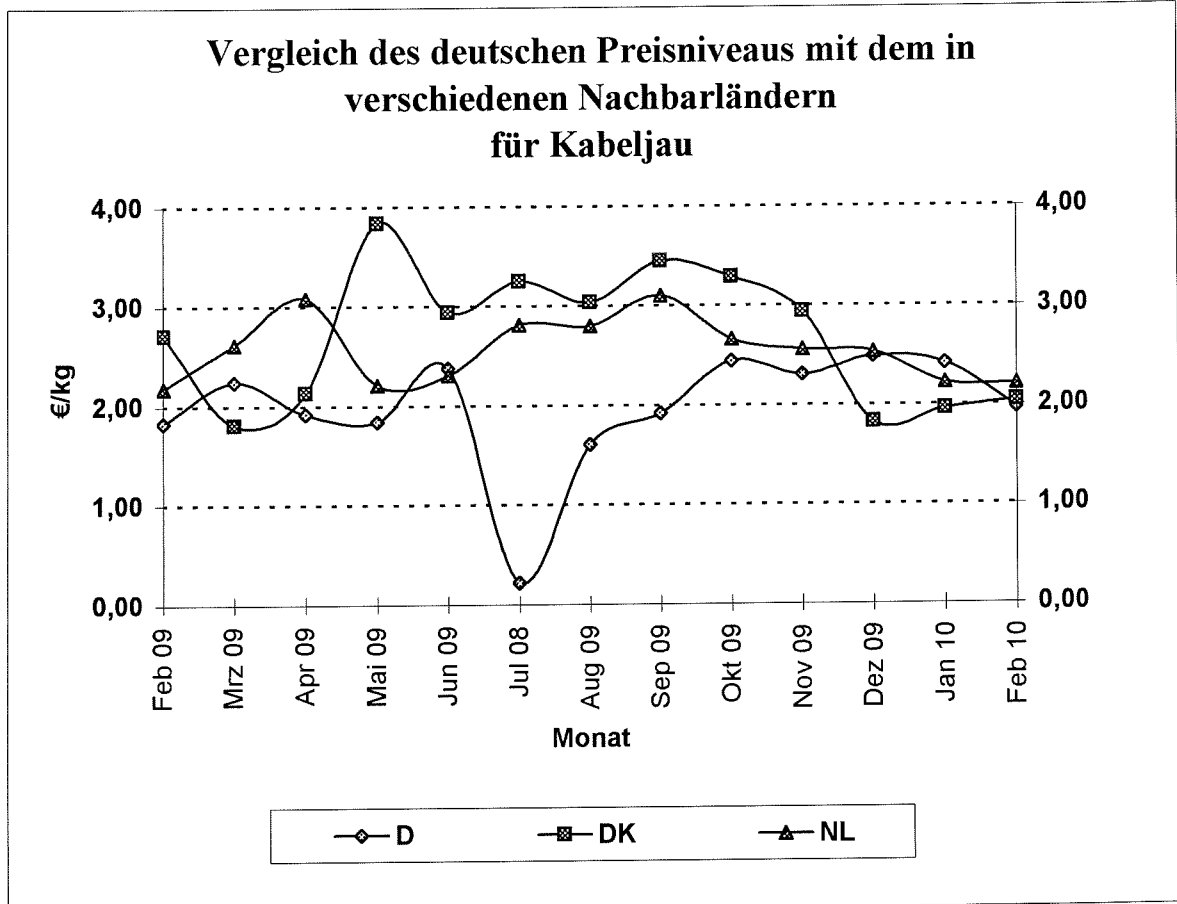

Quelle: BLE

Grafik 11

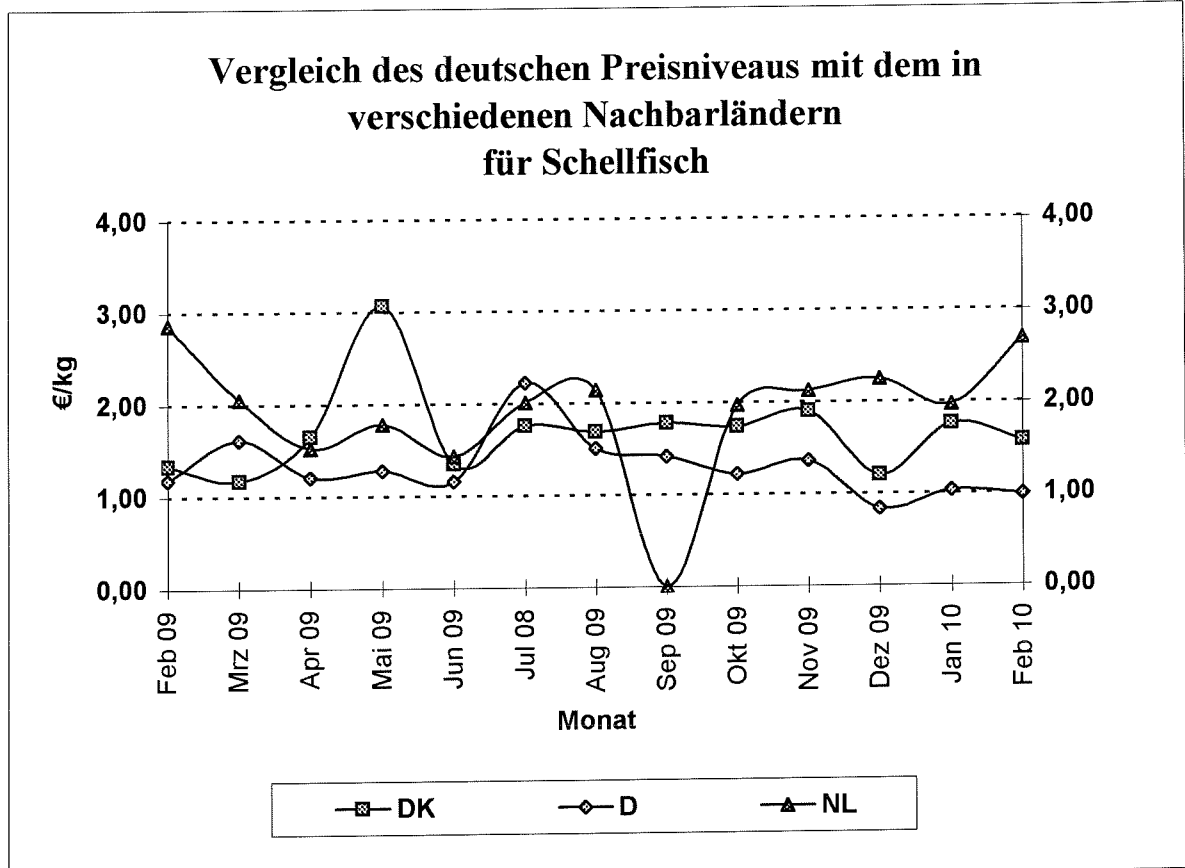

Quelle: BLE

### Vergleich des deutschen Preisniveaus mit dem in verschiedenen Nachbarländern für Seelachs

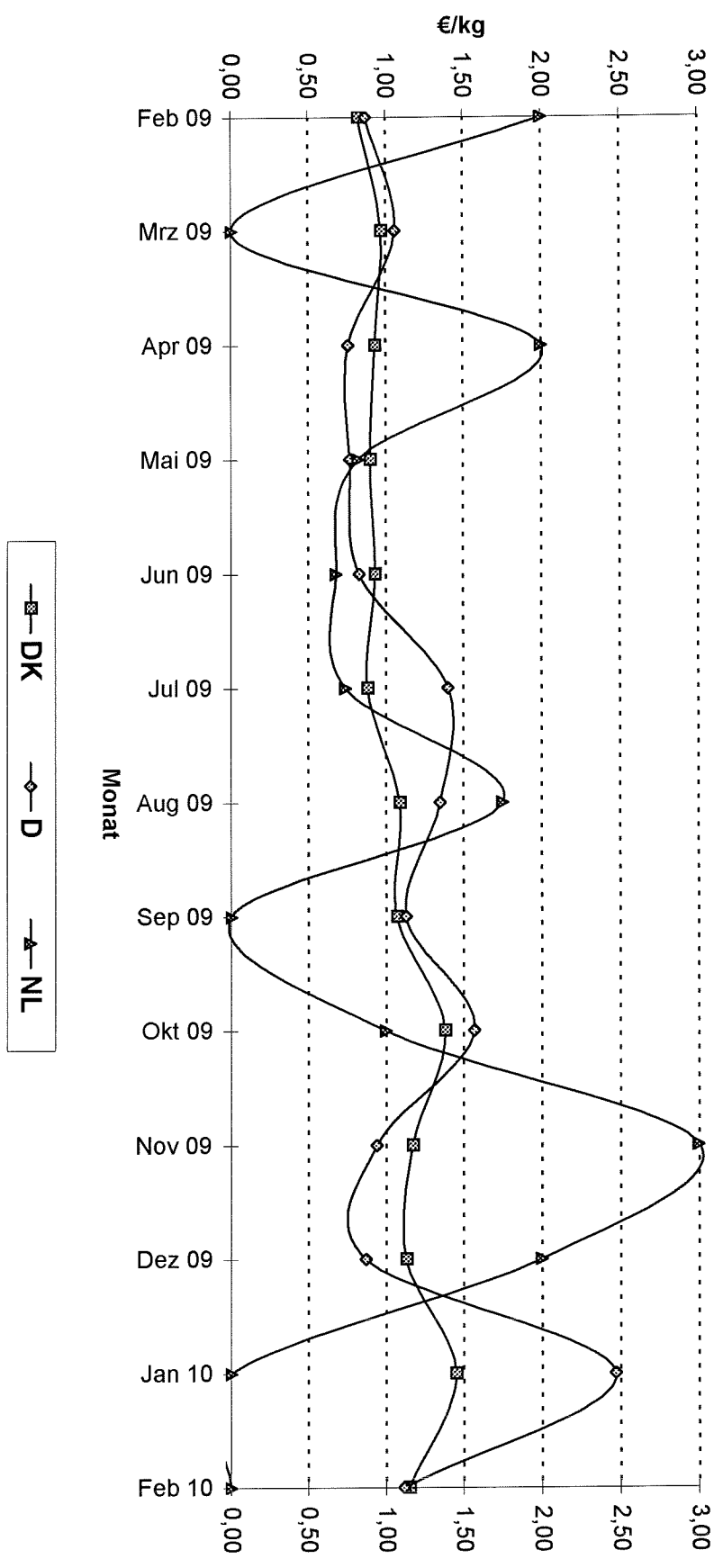

Quelle: BLE

Grafik 13

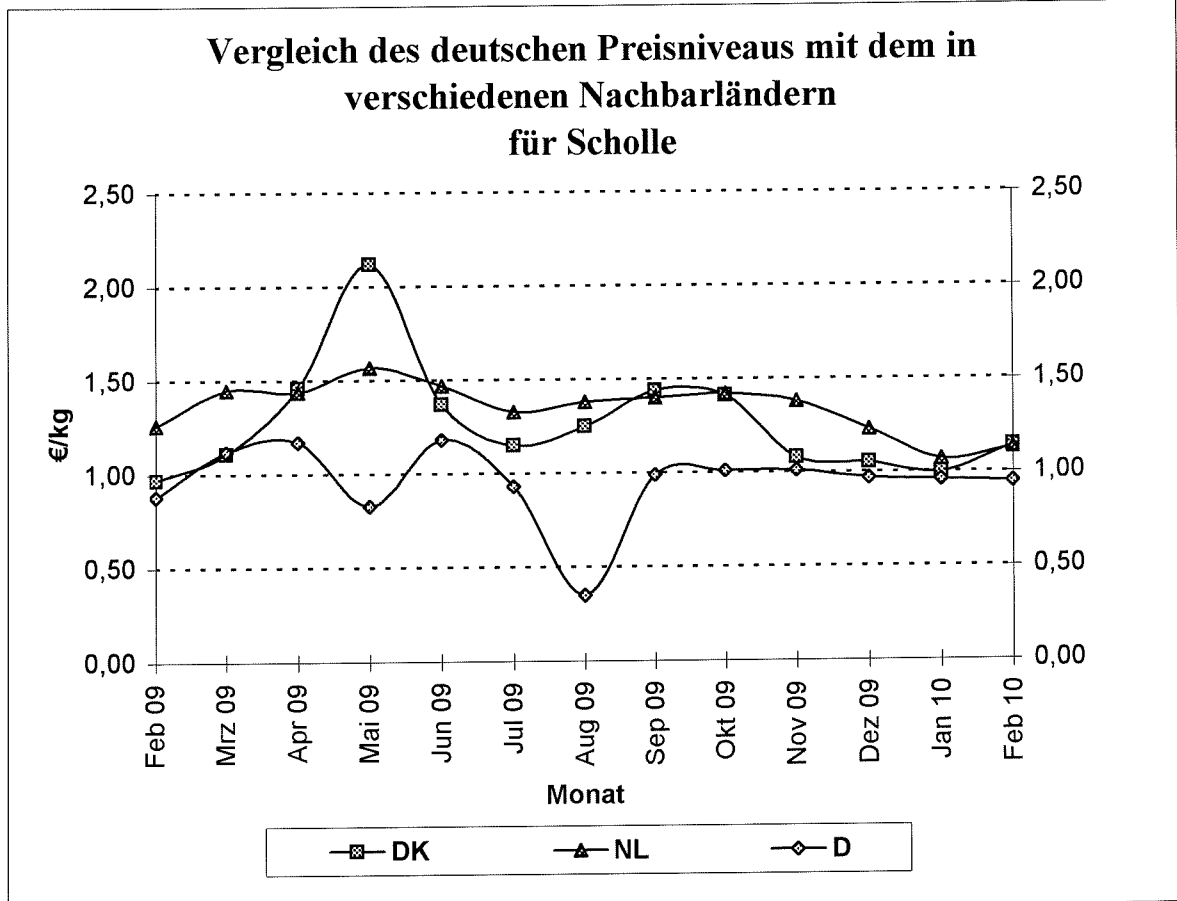

Quelle: BLE

Grafik 14

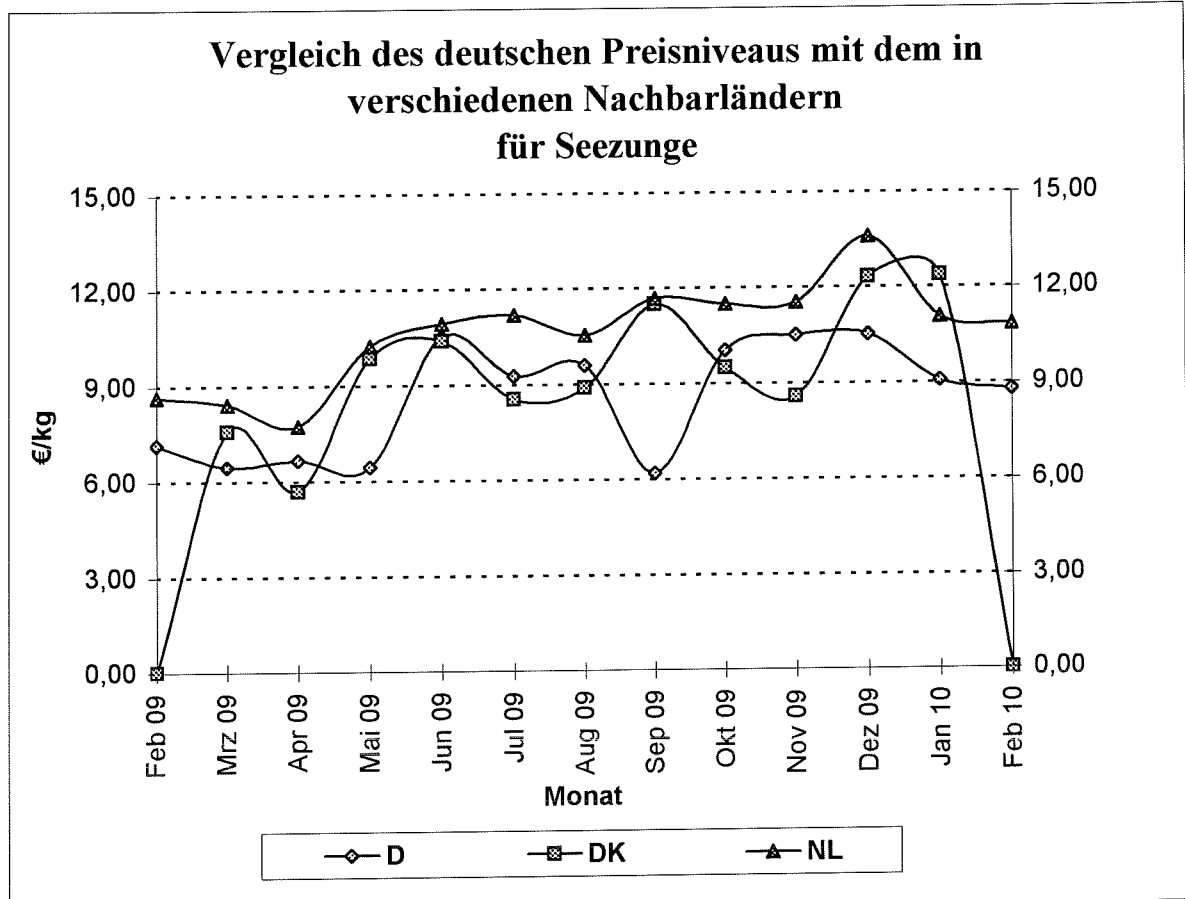

Quelle: BLE

# Außenhandel

Grafik 17a

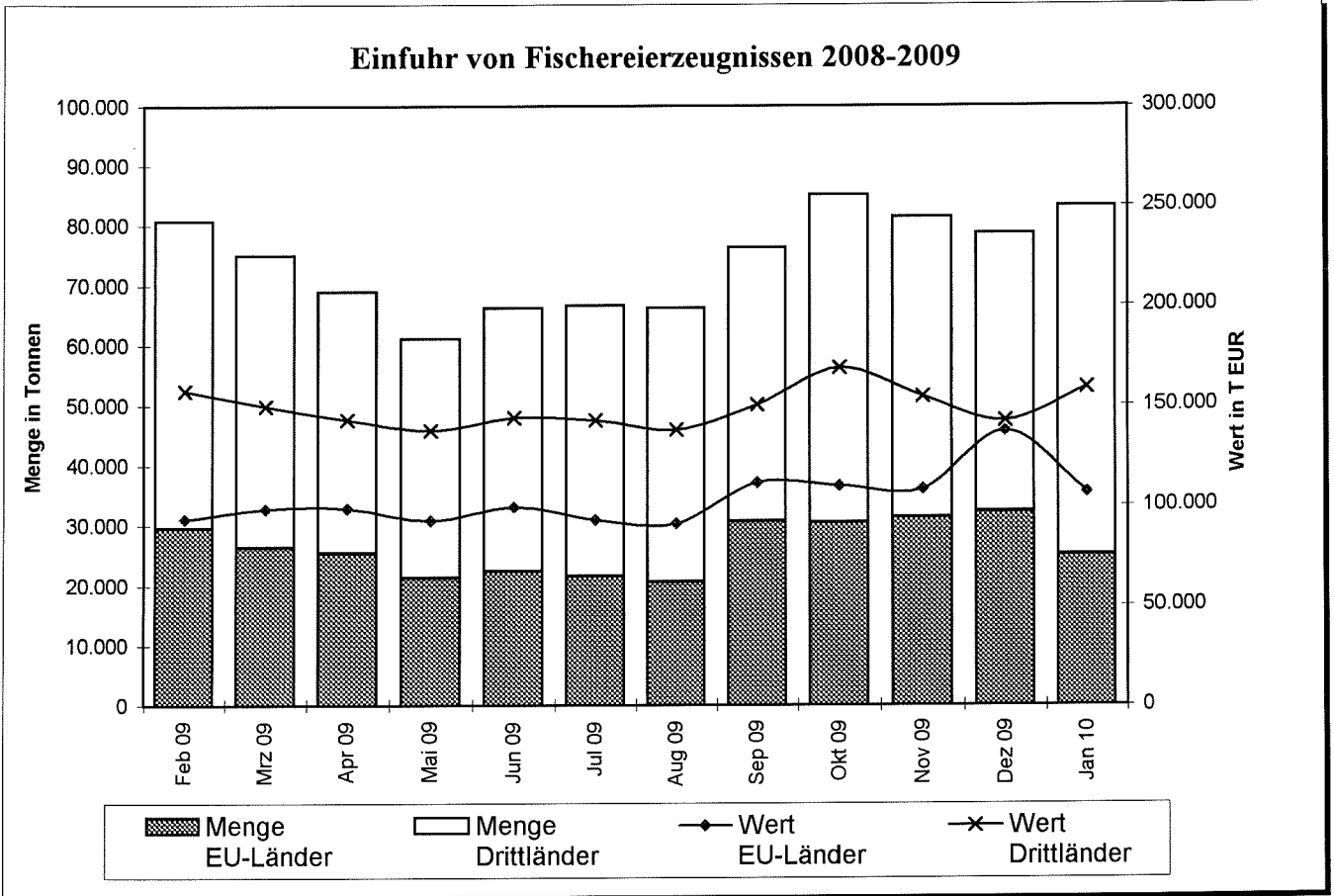

Grafik 17b

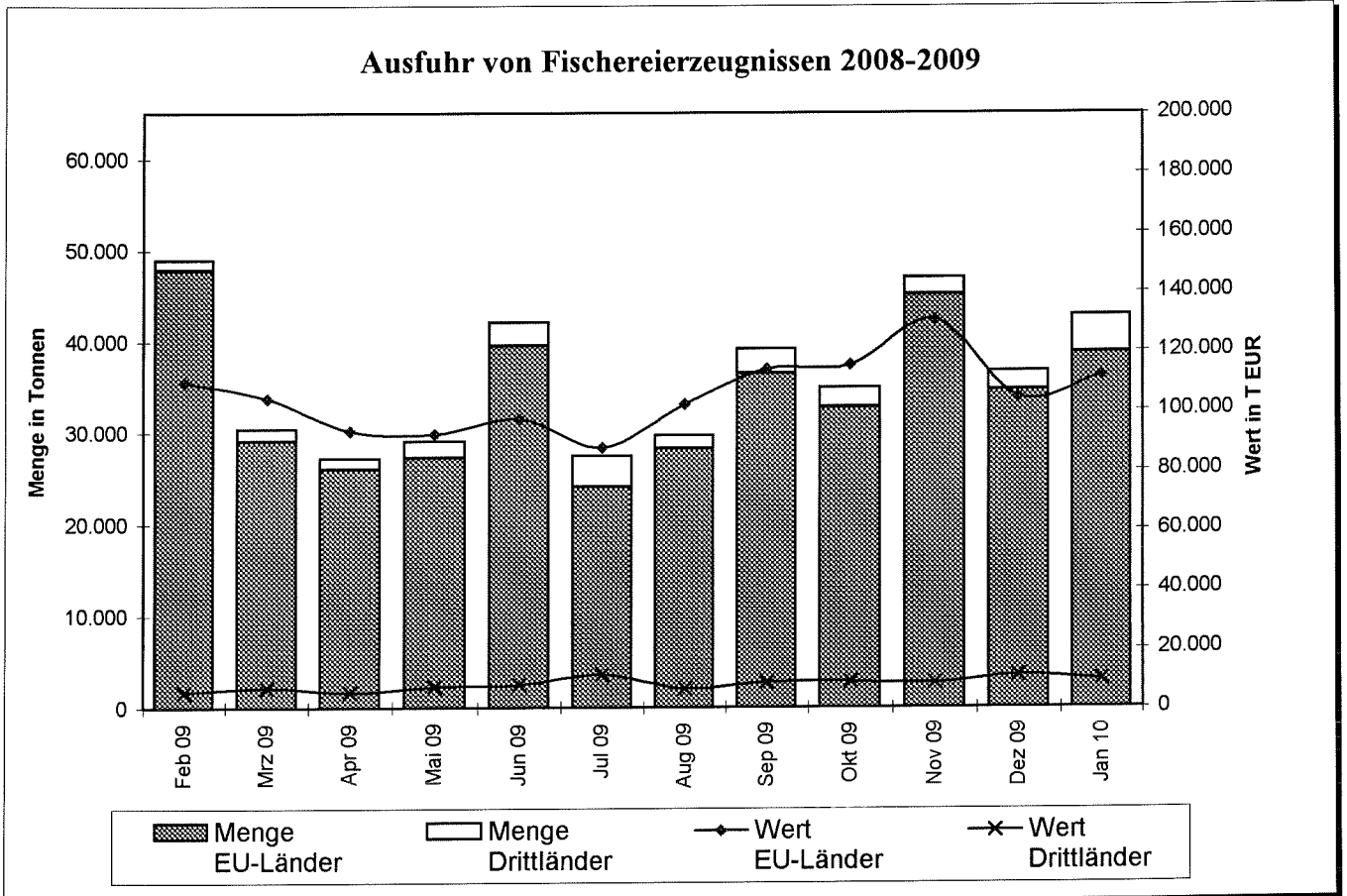

**Gesamteinfuhr von frischem Lachs (03021200)  
2007/2009 (2009 vorläufige Zahlen)**

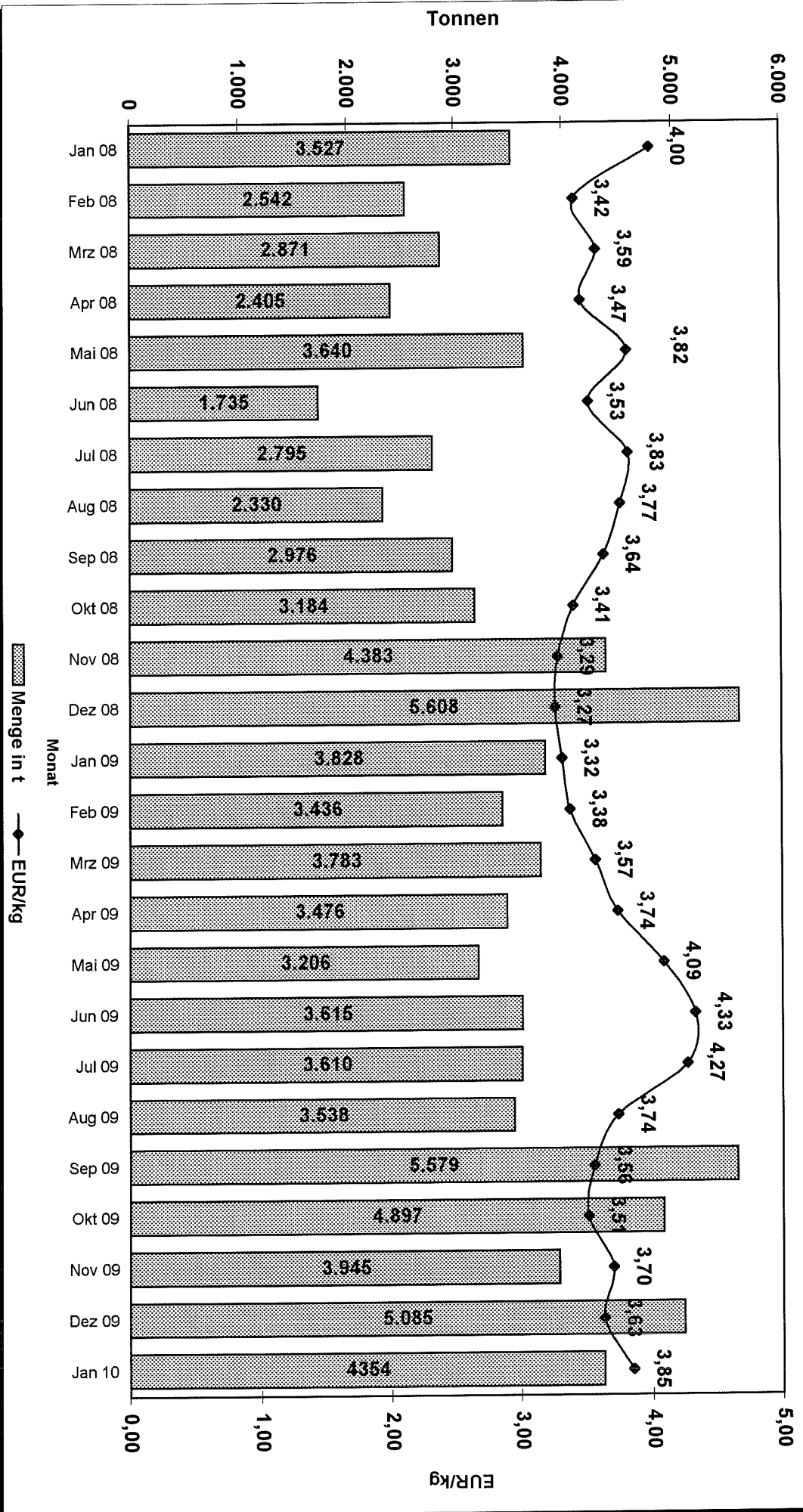

**Gesamteinfuhr von frischem Lachsfilet (03041913)  
2007/2009 (2009 vorläufige Zahlen)**

