Abgrenzung der Rebflächen der g.U. Pfalz

Umgesetzt durch die Landwirtschaftskammer Rheinland-Pfalz

Gemarkung Dirmstein

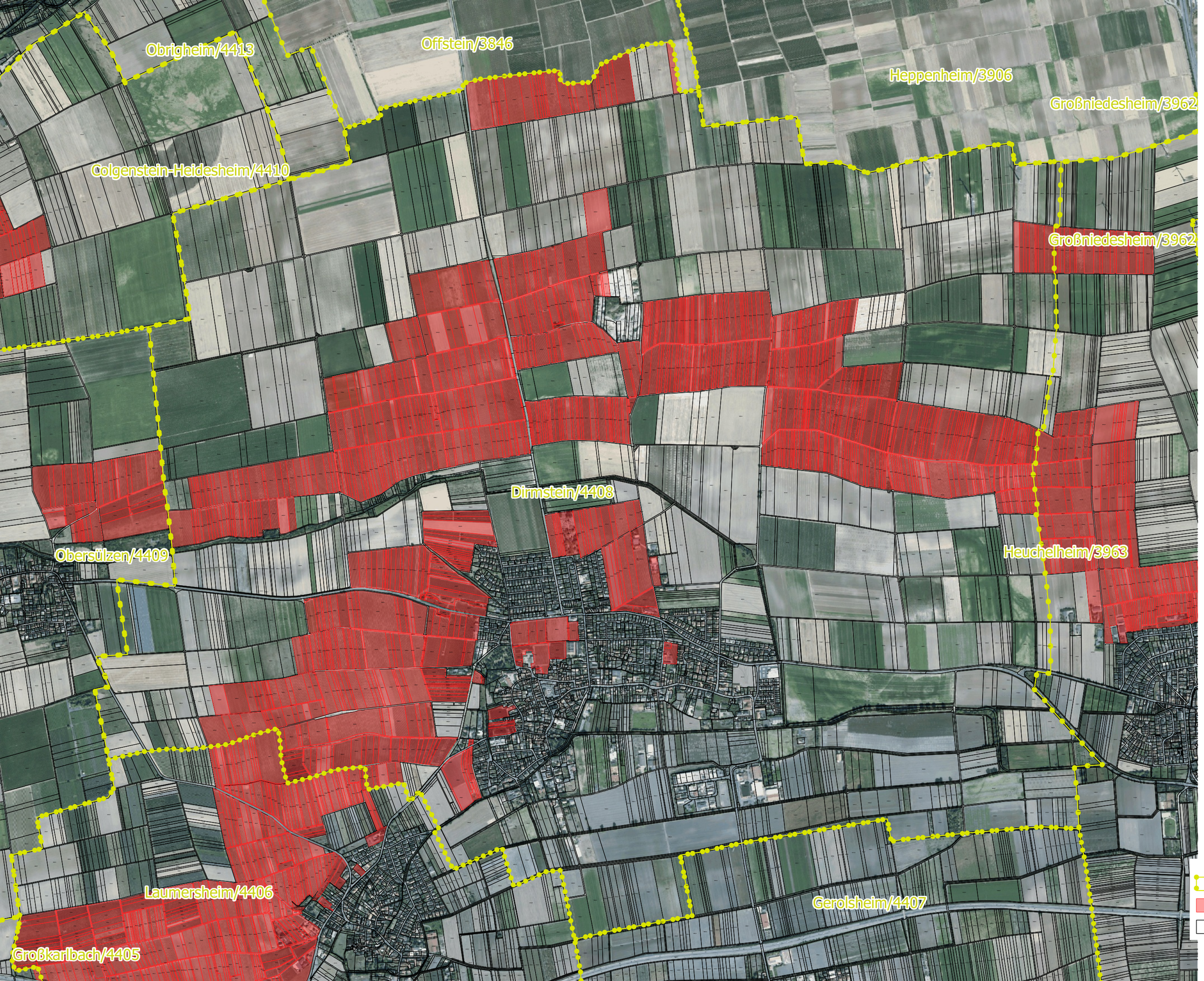

Gemarkungen
Rebflächen der g.U. Pfalz
Flurstücke

Stand 02/2022