Abgrenzung der Rebflächen der g.U. Pfalz

Umgesetzt durch die Landwirtschaftskammer Rheinland-Pfalz

Gemarkung Billigheim

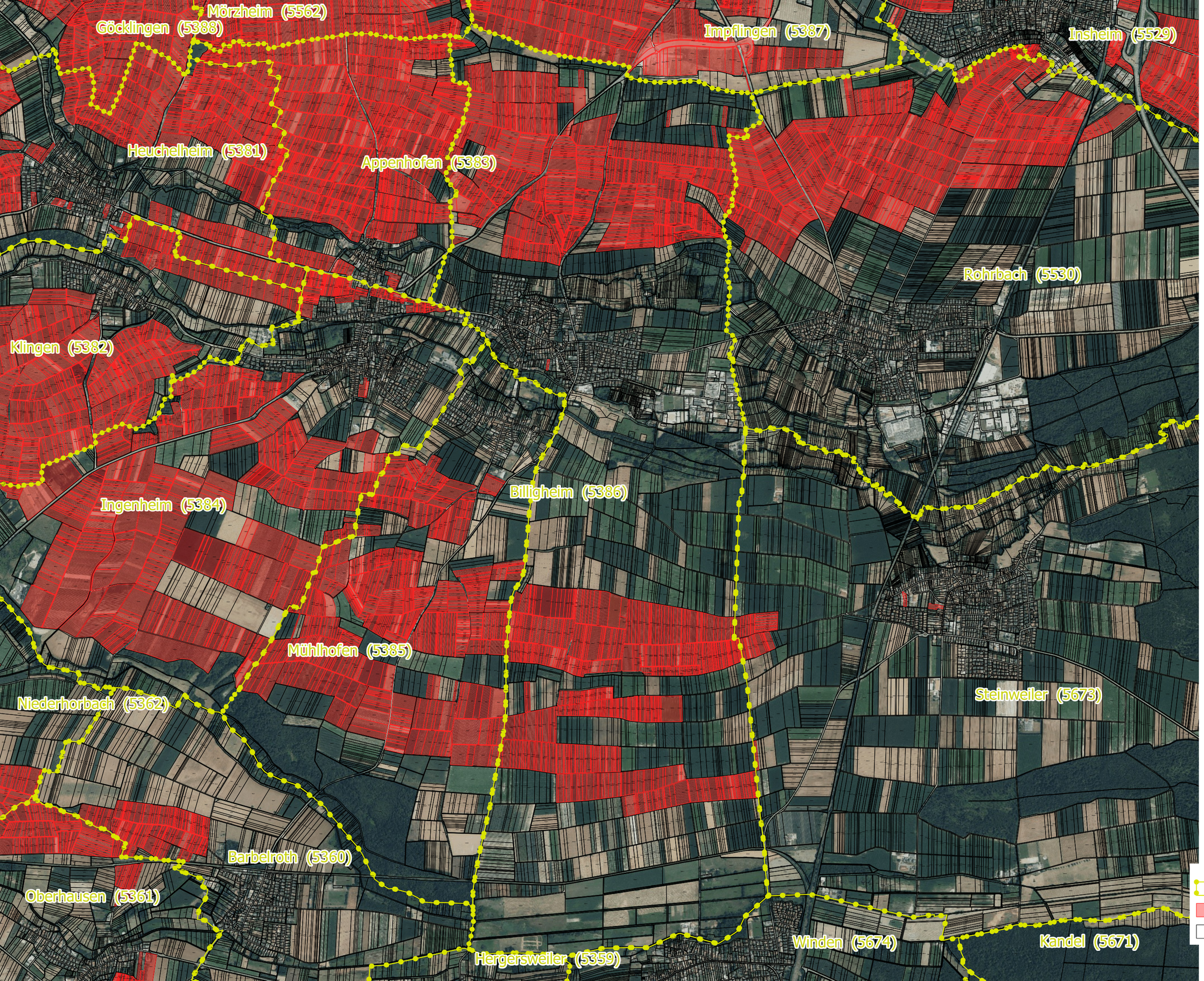

Stand 12/2020