# Abgrenzung der Rebflächen der g.g.A. Pfälzer Landwein

Umgesetzt durch die Landwirtschaftskammer Rheinland-Pfalz

## Gemarkung Zeiskam (5616)

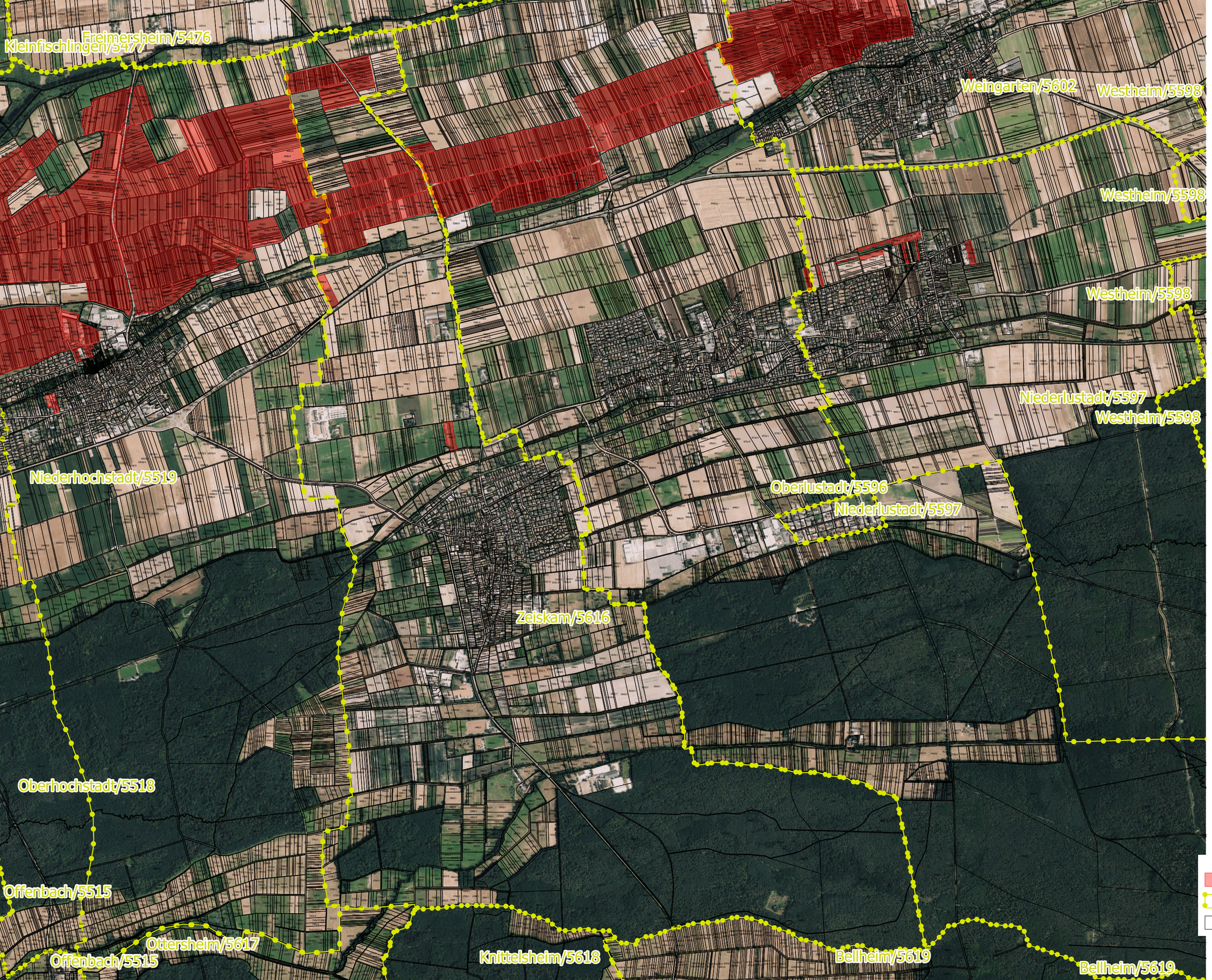


g.g.A. Pfälzer Landwein
Gemarkung
Flurstück

Stand 09/2022