Abgrenzung der Rebflächen der g.g.A. Pfälzer Landwein

Umgesetzt durch die Landwirtschaftskammer Rheinland-Pfalz

Gemarkung Rechtenbach (5353)

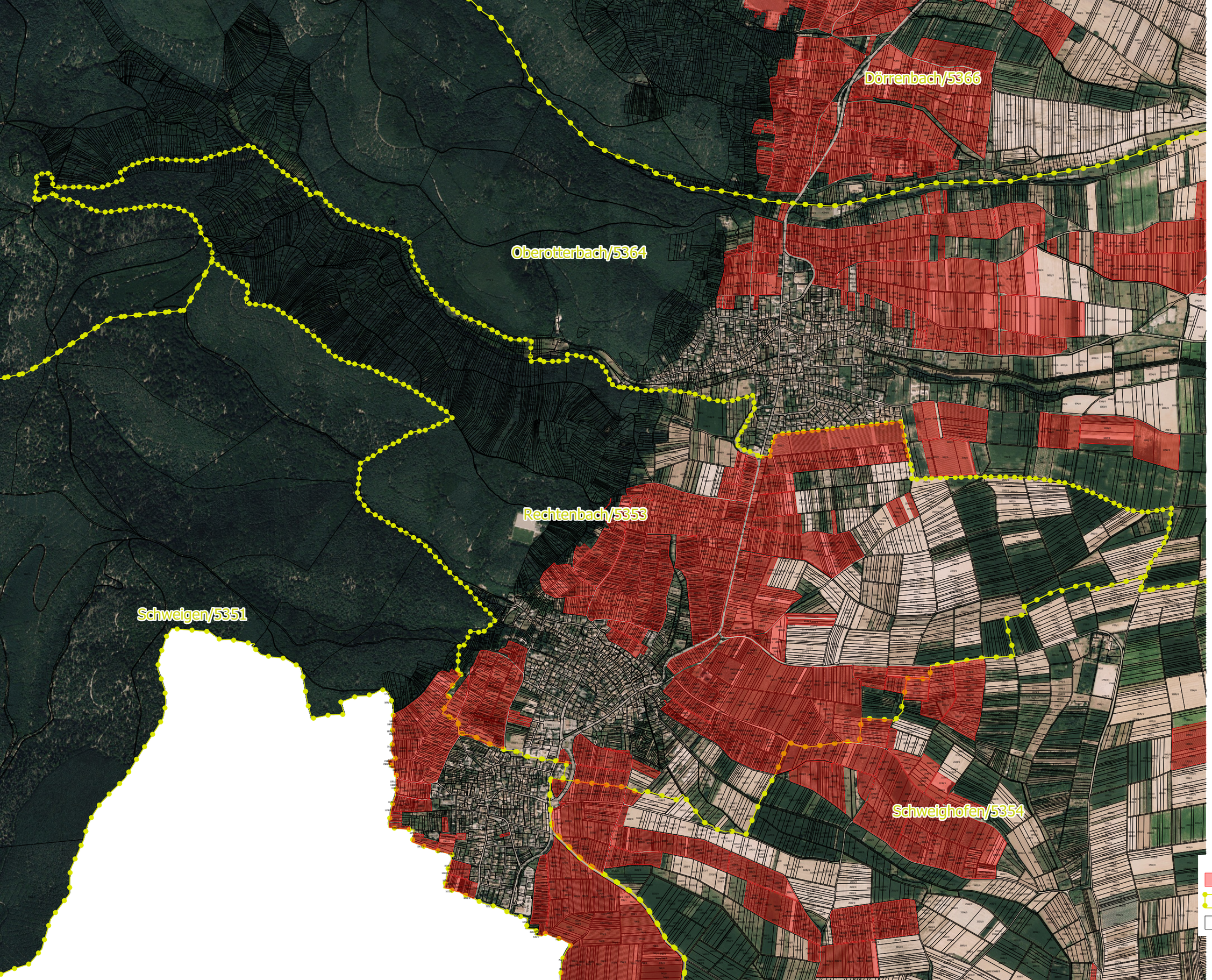

g.g.A. Pfälzer Landwein
Gemarkung
Flurstück

Stand 09/2022